

MINISTERIO DE AGRICULTURA

DIRECCION GENERAL DE MONTES,
CAZA Y PESCA FLUVIAL

SUBDIRECCION DE MONTES Y POLITICA FORESTAL

DISTRITO FORESTAL DE BAJARUN
PROPUESTA PARA MEJORA DE PASTIZALES - DEPOSITO-ABREADERO.

EN HAS. DEL
MONTE DENOMINADO COMUNA DE CAIMARI

N.º 8 del Catálogo de los de Utilidad Pública,
perteneciente a Propios del Ayuntamiento de
Selva

sito en el TERMINO MUNICIPAL de SELVA

Financiación exclusivamente con cargo a Fondos de Mejoras
o a Aportaciones voluntarias de las E. P.

Año de 1968

1.—DATOS GENERALES DEL MONTE N.º 8 DENOMINADO COMUNA DE CAIMARI
~~N.º formando grupo con el n.º 9 COMUNA DE BINIAMAR~~

- | | | | |
|--|---|---|----------------------|
| 1.1 Superficie pública según | { | Catálogo | Hectáreas |
| | | Deslinde | 884'00 |
| | | Plano | > |
| | | Estimación | > |
| 1.2 Superficie | { | Poblada | 566'62 |
| | | Pastable | 884'00 |
| 1.3 Deslinde | { | Aprobado por O. M. de | 5-1.883 |
| | | Sin deslindar | |
| 1.4 Amojonamiento | { | Aprobado por O. M. de | 3-6-1891 y 21-5-1891 |
| | | Sin amojonar | |
| 1.5 Ordenación | { | Ordenado proyecto aprobado el | 22-7-1947 |
| | | Sin ordenar | |
| 1.6 Actualmente el monte se encuentra en el <u>2º</u> año del <u>1ª 2ª</u> semirotación
Período de la Ordenación. | | | |
| 1.7 Inscripción en el Registro de la Propiedad <u>21-1-1932</u> | | | |
| 1.8 Especies que lo pueblan <u>Pinus halepensis y Quercus ilex.</u> | | | |
| 1.9 Producción preferente <u>Pinus halepensis</u> | | | |
| 1.10 Posibilidad m. ³ <u>654 P.h.</u> y m. ³ <u>15</u> de <u>Q.i.</u> | | | |

Observaciones:

NOTA.—Para rellenar esta página se tendrán en cuenta las instrucciones que figuran en esta carpeta.



MINISTERIO DE AGRICULTURA
DIRECCIÓN GENERAL DE MONTES, CAZA Y PESCA FLUVIAL
SUBDIRECCIÓN GENERAL DE MONTES CATALOGADOS

DISTRITO FORESTAL DE BALEARES

Matías Montero, 31 - 2.º - 2.ª - Teléf. 21 74 40
PALMA DE MALLORCA



SU REF.

SU ESCRITO

N. REF.

ASUNTO:

El Subdirector General de Montes Catalogados en oficio de -
fecha 12 de julio de 1.968, me dice lo siguiente:

Aprobación de Propuestas de obras "derivadas del Plan de Mejoras"
para 1.968.

"Examinada la "propuesta formulada por el Distrito Forestal de
BALEARES (monte
a realizar en el (denominado COMUNA DE CAIMARI
(grupo
de la pertenencia de PROPIOS DEL AYUNTAMIENTO DE SELVA
en incluida con el número 8 en el Catálogo de los de Utili-
dad Pública de dicha Provincia.

RESULTANDO:

- a) Que se proponen, en una capacidad de 37.800,- litros las
obras de Mejora de Pastizales - Depósito-Abrevadero
- b) Que el Presupuesto General asciende a 40.910,- Ptas -
resultando un coste de 818,- Ptas. por litro .
- c) Que se propone financiar la antedicha propuesta del modo
siguiente:

Fondo de Mejora	40.910,- Ptas .
Aportaciones Voluntarias..	_____ "
Total.....	40.910,- Ptas.
=====	

VISTO el "Plan de Mejoras" a realizar durante 1968 en los
montes de Utilidad Pública de la citada provincia por el Ilmo. Señor
Director General de Montes el 21 de junio de 1.968 así como los
efectos-circulares de la Subdirección General de Montes de 18-X-67 y
20-X-67".

CONSIDERANDO que los trabajos que se proponen figuran entre
los incluidos expresamente en el antedicho "Plan de Mejoras".

CONSIDERANDO que la propuesta está técnicamente bien redactada.

Esta Subdirección General, por delegación del Ilmo Sr. Di-
rector General de Montes, Caza y Pesca Fluvial (Resolución de 31-I-
1967) ha resuelto prestar su conformidad a la citada "Propuesta" ,-,

Jorrich 3937

-- debiendose justificar la inversión antes mencionada tal --
como dispone el Decreto 2479/1966, de 10 de septiembre. -- -- --
Dios guarde a V.S. muchos años .- - - - -
Madrid, 12 de julio de 1.968.- - - - -
EL SUBDIRECTOR GENERAL DE MONTES.- Firmado.-Ilegible-Rubricado.-
Al pie:.- Sr. Ingeniero Jefe del Distrito Forestal de BALEARES.-
Hay un sello ovalado en tinta violeta en el que se lee: - - - - -
Ministerio de Agricultura.- 16 JUL 1.968.- SALIDA.- - - - -
Hay otro sello circular en tinta violeta en el que se lee: .- - - -
Dirección General de Montes, Caza y Pesca Fluvial.- Ministerio -
de Agricultura.- - - - -
En la parte superior del escrito hay un sello de registro de en-
trada en el que se lee: Distrito Forestal de Baleares.- 22 JUL-
1.968. Entrada N.º. 1556.- - - - -
En la parte superior del escrito dice: SECCION 3ª.- N. REF. - - -
3ª./OT/Mej./BL.-.

Lo que traslado a Vd. para su conocimiento y efectos.
Palma de Mallorca, 16 de agosto de 1.968.

EL INGENIERO JEFE,

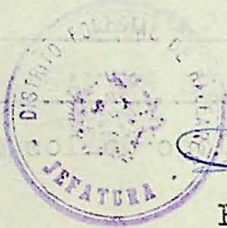

Juan de Arana

Fdo.: Juan de Arana.

Sr. Ingeniero de la Sección Unica de este Distrito Forestal.

CIUDAD



El Subdirector General de Montes Catalogados en oficio de -
fecha 12 de julio de 1.968, me dice lo siguiente:

Aprobación de Propuestas de obras "derivadas del Plan de Mejoras"
para 1.968.

"Examinada la "propuesta formulada por el Distrito Forestal de
BALEARES a realizar en el { monte denominado COMUNA DE CARMARI
de la pertenencia de { grupo PROPIOS DEL AYUNTAMIENTO DE SELVA
en incluida con el número 8 en el Catálogo de los de Uti-
lidad Pública de dicha Provincia.

RESULTANDO:

- a) Que se proponen, en una capacidad de 37.800,- litros las
obras de Mejora de Pastizales - Depósito-Abrevadero
- b) Que el Presupuesto General asciende a 40.910,- Ptas -
resultando un coste de 818,- Ptas. por litro.
- c) Que se propone financiar la antedicha propuesta del modo
siguiente:

Fondo de Mejora	40.910,- Ptas .
Aportaciones Voluntarias..	_____ "
Total.....	40.910,- Ptas.

VISTO el "Plan de Mejoras" a realizar durante 1968 en los
montes de Utilidad Pública de la citada provincia por el Ilmo. Señor
Director General de Montes el 21 de junio de 1.968 así como los
efectos-circulares de la Subdirección General de Montes de 18-X-67 y
20-X-67".

CONSIDERANDO que los trabajos que se proponen figuran entre
los incluidos expresamente en el antedicho "Plan de Mejoras".

CONSIDERANDO que la propuesta está técnicamente bien redactada.

Esta Subdirección General, por delegación del Ilmo Sr. Di-
rector General de Montes, Caza y Pesca Fluvial (Resolución de 31-I-
1967) ha resuelto prestar su conformidad a la citada "Propuesta" ,-,

- debiendose justificar la inversión antes mencionada tal --
no dispone el Decreto 2479/1966, de 10 de septiembre.---
s guarde a V.S. muchos años .- - - - -
id, 12 de julio de 1.968.- - - - -
SUBDIRECTOR GENERAL DE MONTES.- Firmado.-Ilegible-Rubricado.-
A pie:.- Sr. Ingeniero Jefe del Distrito Forestal de BALEARES.-
Hay un sello ovalado en tinta violeta en el que se lee: - - - - -
Ministerio de Agricultura.- 16 JUL 1.968.- SALIDA.- - - - -
Hay otro sello circular en tinta violeta en el que se lee: .-----
Dirección General de Montes, Caza y Pesca Fluvial.- Ministerio -
de Agricultura.- - - - - -
En la parte superior del escrito hay un sello de registro de en-
trada en el que se lee: Distrito Forestal de Baleares.- 22 JUL-
1.968. Entrada Nº. 1556.- - - - -
En la parte superior del escrito dice: SECCION 3ª.- N. REF. - -
3ª./OT/Mej./BB.-.

Lo que traslado a Vd. para su conocimiento y efectos.

Palma de Mallorca, 16 de agosto de 1.968.

EL INGENIERO JEFE,



[Handwritten signature in blue ink]

Fdo.: Juan de Arana.

Sr. Ingeniero de la Sección Unica de este Distrito Forestal.

CIUDAD



MINISTERIO DE AGRICULTURA
DIRECCION GENERAL DE MONTES, CAZA Y PESCA FLUVIAL

22 JUL 1968
1556

SUBDIRECCION GENERAL DE MONTES CATALOGADOS

PASEO INFANTA ISABEL, 1
SECCION 3ª

TELEFONO

M A D R I D

N. Ref. 3ª/OT/Mej./BL.

Aprobación de Propuestas de obras "derivadas del Plan de Mejoras" para 1968.

Examinada la "propuesta" formulada por el Distrito Forestal de BALEARES

a realizar en el {
monte
grupo} denominado COMINA DE CAIMARI

de la pertenencia de PROPIOS DEL AYUNTAMIENTO DE SELVA

en incluida con el número 8 en el Catálogo de los de Utilidad Publica de dicha provincia.

RESULTANDO :

a) Que se proponen, en una ~~longitud~~ ^{capacidad} de 37.800' ~~litros~~ las obras de Mejora de Pastizales -Depósito- Abrevadero.

b) Que el Presupuesto General asciende a 40.910' Ptas. resultando un coste de 818' Ptas. por ~~km.~~ litro.

c) Que se propone financiar la antedicha propuesta del modo siguiente:

Fondo de Mejora	40.910'-	Ptas.
Aportaciones Voluntarias		"

Total.....	<u>40.910'-</u>	Ptas.
------------	-----------------	-------

VISTO el "Plan de Mejoras" a realizar durante 1968 en los montes de Utilidad Pública de la citada provincia por el Ilmo. Señor Director General de Montes el 21 de junio de 1.968. así como los oficios-circulares de la Subdirección General de Montes de 18-X-67 y 20-X-67.

CONSIDERANDO que los trabajos que se proponen figuran entre los incluidos - expresamente en el antedicho "Plan de Mejoras".

CONSIDERANDO que la propuesta está técnicamente bien redactada.

Esta Subdirección General, por delegación del Ilmo. Sr. Director General de Montes, Caza y Pesca Fluvial (Resolución de 31-I-1967) ha resuelto prestar su conformidad a la citada "Propuesta", debiéndose justificar la inversión antes mencionada tal como dispone el Decreto 2479/1966, de 10 de septiembre.

Dios guarde a V.S. muchos años.

Madrid, 12 de julio de 1968.

EL SUBDIRECTOR GENERAL DE MONTES,

16 JUL 1968



[Handwritten signature]

Sr. Ingeniero Jefe del Distrito Forestal de BALEARES.-

AÑO DE 1968

SUBDIRECCION DE MONTES Y POLITICA FORESTAL

DISTRITO FORESTAL DE BALEARES

PROPUESTA DE Construcción Deposito-Abrevadero

en Has.

sitas en el

Monte Cna Caimari y Cna de Binissamar n.º 8 y 9 del Cat.º de los de Utilidad Pública.

Pertenece a Propios del Ayuntamiento de Selva

Término Municipal SELVA

MEMORIA

La presente propuesta se formula para realizar trabajos de mejora de pastizales consistentes en:

Deposito abrevadero de una capacidad de 37.800 litros.

Este monte se halla deslindado, amojonado y Ordenado formando grupo con el n.º 9 "Comuna de Binissamar."

Se encuentra enclavado en la Cordillera septentrional de la isla de Mallorca, sito en el término municipal de Selva y de la pertenencia de los Propios de dicho Ayuntamiento.

a) Las características estacionales de la zona en la que se desarrollarán los trabajos, son las clásicas del clima Mediterráneo insular, aunque algo modificadas por la diferente topografía del terreno.

El suelo corresponde al período jurásico inferior. Las calizas revisten formas huecas enormemente agrietadas y fisuradas. Entre las grietas huecas y hoyos, la tierra calizo-arcillosa se estabiliza y la vegetación la fija, causando asombro como laderas rocosísimas se ven

vestidas de arbolado y matorral abundante.

Son suelos endodinomofos que están en su fase oropédica evolutiva de formación y por su naturaleza y pendiente practicamente en -- perpetua moduración.

La altitud máxima del monte nº 8 es de 1.108 m. s/n.m. y la altitud media de la zona donde se realizarán los trabajos es desde la cota 430 á 480.

El clima puede definirse como templado-calido y seco. La precipitación media anual oscila alrededor de 800 mm. El máximo de las precipitaciones es en Otoño, seguido por el Invierno, aunque algunos años se invierta esta correlación, siendo nulas o casi nulas en el Verano.

Nieva algo en el Invierno en su parte alta ^{no} y todos los años -- llegando a cubrir el suelo, aunque sin pasar de 4 á 5 cms. de espesor la capa de nieve, que suela desaparecer en 8 ó 10 días, a lo sumo.

El estado higrométrico es elevado en toda la isla, no bajando casi nunca del 65%.

La temperatura media anual oscila alrededor de los 15%, siendo de unos 26º la temperatura media de las máximas del mes más calido y de unos 2º la temperatura media de las mínimas del mes más frio.

En resumen, clima Mediterráneo con lluvias otoñales e invierno más o menos dulce que señalan un prolongado período vegetativo e intensa luminosidad.

Las especies que existen y que corresponden a su estación natural son Pinus halepensis, Quercus ilex, Olea oleaster y Ceratoria siliqua en las zonas de menos altitud. El matorral está compuesto principalmente por lentiscos y jaras, con abundantes brezos y madroños en algunas zonas.

b) La carretera de Inca a Lluch, divide el monte en dos partes. En el año 1964 se construyó un refugio-abrevadero en el Tramo VI, dando servicio a los Tramos I, II, III, IV, VI y VII, X, XVI, XVII y XVIII. El que se propone construir ahora, se localiza en el Tramo XI, para dar servicio al mismo y a los Tramos VIII, IX, X. Este abrevadero, además de ser indispensable para mantener ganado en el monte, pues no hay cursos corrientes de agua en todo el año, pueden resultar de una extraordinaria ayuda en caso de incendio.

c) Se propone aprovechar un antiguo horno de cal, que está situado en una vaguada donde hay un torrente, por el que discurre agua algunos días de otoño, suficiente para llenar el depósito.

Este horno de cal, una vez limpio, se recubrirá interiormente de hormigon azmado. Se cubrirá con forjado de viguetas y bovedillas, por resultar el sistema más económico. Aguas arriba, se construirá una arqueta de captación, provista de una parrilla de hierro, y aguas abajo se dispondrá una salida de agua, mediante conducción de tuberia de policloruro de vinilo, alimentará el abrevadero situado a 22 m. de distancia. La entrada de agua al abrevadero se regulará por un grifo situado en una arqueta provista de candado.

d) Financiación. -- Se propone ejecutar este trabajo con cargo al fondo de Mejoras, y de acuerdo con el Plan de trabajos aprobado para el año 1.968

Palma de Mallorca, 27 de Junio de 1.968
EL INGENIERO DE LA SECCION UNICA

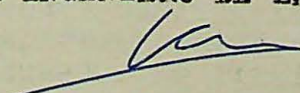
Fdº.: Mateo Castelló

AÑO DE 196 8

SUBDIRECCION DE MONTES Y POLITICA FORESTAL

DISTRITO FORESTAL DE BALEARES

PROPUESTA DE MEJORA DE PASTIZALES.- DEPOSITO-ABREVADERO.

en Has.

sitas en el

Monte Comuna de Caimari n.º 8 del Cat.º de los de Utilidad Pública.

Pertenece a Propios del Ayuntamiento de Selva

Término Municipal Selva

PLANOS

1º.- Croquis de situación del monte.

2º.- Fotografía del plano del monte a escala 1:5.000

3º.- Planos del depósito abrevadero a escalas varias.

Distrito Forestal de BALEARRES Monte "Comuna de Caimari"
 y "Comuna de Biniamar" N.º del Cat.º de U. P. 8 y 9
 Pertenencia de Propios del Ayuntamiento de Selva
 Término Municipal Selva

PROPUESTA PARA Deposito-Abrevadero EN Has.

PRESUPUESTOS

CUADRO DE PRECIOS UNITARIOS DE LA EJECUCION MATERIAL

Salarios base de { a) Peón 300'-. Ptas. c) Ptas.
 b) ~~Capataz~~ Oficial 400'-. » d) s. medio 350'00 »

Clase de trabajo	Unidad	N.º de salarios (1)	IMPORTE EN PESETAS		
			de los Salarios	de los Materiales	TOTAL
Excavación cimientos	m3.	0'6	210	-	210
Encofrado muros	m2	0'2	70	90	160
Hormigón 300 Kg. c.p. en muros y soleras	m3.	1	350	550	900
Hormigón 150 Kg c.p. en soleras	m3.	1	350	470	820
Enfoscado mortero hidrofugo	m2	0'1	35	25	60
Forjado viguetas y bovedillas	m2.	0'7	245	175	420
Fábrica "mares" 0'15	m2.	0'4	130	80	210
Hierro redondo en armaduras.	Kg.	0'01	3'5	11'5	15
Conducción tubería politheno Ø 5	m.l.	0'3	105	45	150
Entrada agua, sumidero y arqueta	Und.	2	700	300	1.000
Arqueta registro abrevadero.	Und.	1'2	420	300	720

(1) El número de salarios reducidos al tipo de salarios base peón.

OBSERVACIONES:

Palma de Mallorca, 27 de Junio de 1968

EL INGENIERO DE LA UNICA SECCION,

[Signature]
 Fd.º: Mateo Castelló

Distrito Forestal de Baleares Monte "Comuna de Caimari"
y "Comuna de Biniamar" N.º del Cat.º de U. P. 8 y 9
 Pertenencia de Propios del Ayuntamiento de Selva.
 Término Municipal Selva

PROPUESTA PARA Deposito-Abrevadero EN 89 cri. } Ha.
 Km.

PRESUPUESTO GENERAL

C O N C E P T O	I M P O R T E E N P E S E T A S		
	Salarios	Materiales	TOTAL
17 m3. Excaavación en cimientos	3.570'00	-	3.570'00
87'8 m2. Encofrado	2.646'00	3.402'00	6.048'00
9'3 m3. Hormigón 300 Kg. c.p.	3.255'00	5.115'00	8.370'00
0'25 m3. " 250 " c.p.	87'50	117'50	205'00
56 m2. En-foscado	1.960'00	1.400'00	3.360'00
12'6 m2. Forjado viguetas y bove dillas	-	-	-
1'5 m2. Fabrica marés 0'15 m.	3.087'00	2.205'00	5.292'00
331 Kg. hierro redondo en ama- duras.	195'00	120'00	315'00
22 ml. conducción tubería Ø 5	1.158'50	3.806'50	4.965'00
1 Entrada agua (sumidero y ar- queta).	2.310'00	990'00	3.300'00
1 Salida agua (grifo y arqueta)	700'00	300'00	1.000'00
	420'00	300'00	720'00
Totales de Ejecución Material	19.389'00	17.756'00	37.145'00
1% s/E. M. para imprevistos			371'00
4,52% s/Salarios para Seguro de Accidentes			1.165'00
Mutualidad de Previsión Agraria 3 Ptas. por Salario.			
Dirección } 6% s/E. M. 37.145' - Ptas.			2.229'00
} 4,5% s/E. M. Ptas.			
Estudio Proyecto 3 % s/E. M.			
TOTAL GENERAL PESETAS.			40.910'00

Resulta el coste total por } Ha. a OCHOCIENTAS DIEZ Y OCHO Ptas.
 Km.

Asciede este Presupuesto a la expresada cantidad de CUARENTA MIL NOVECIENTAS
DIEZ pesetas.

Palma de Mallorca, de 27 de Junio de 1968.

EL INGENIERO DE LA UNICA SECCION.

V.º B.º:
 EL INGENIERO JEFE



Juan de Arana
 Firmado, Juan de Arana.

Mateo Castelló
 Firmado, Mateo Castelló

ESTADO ACTUAL ESCALA 1:115

PLANTA

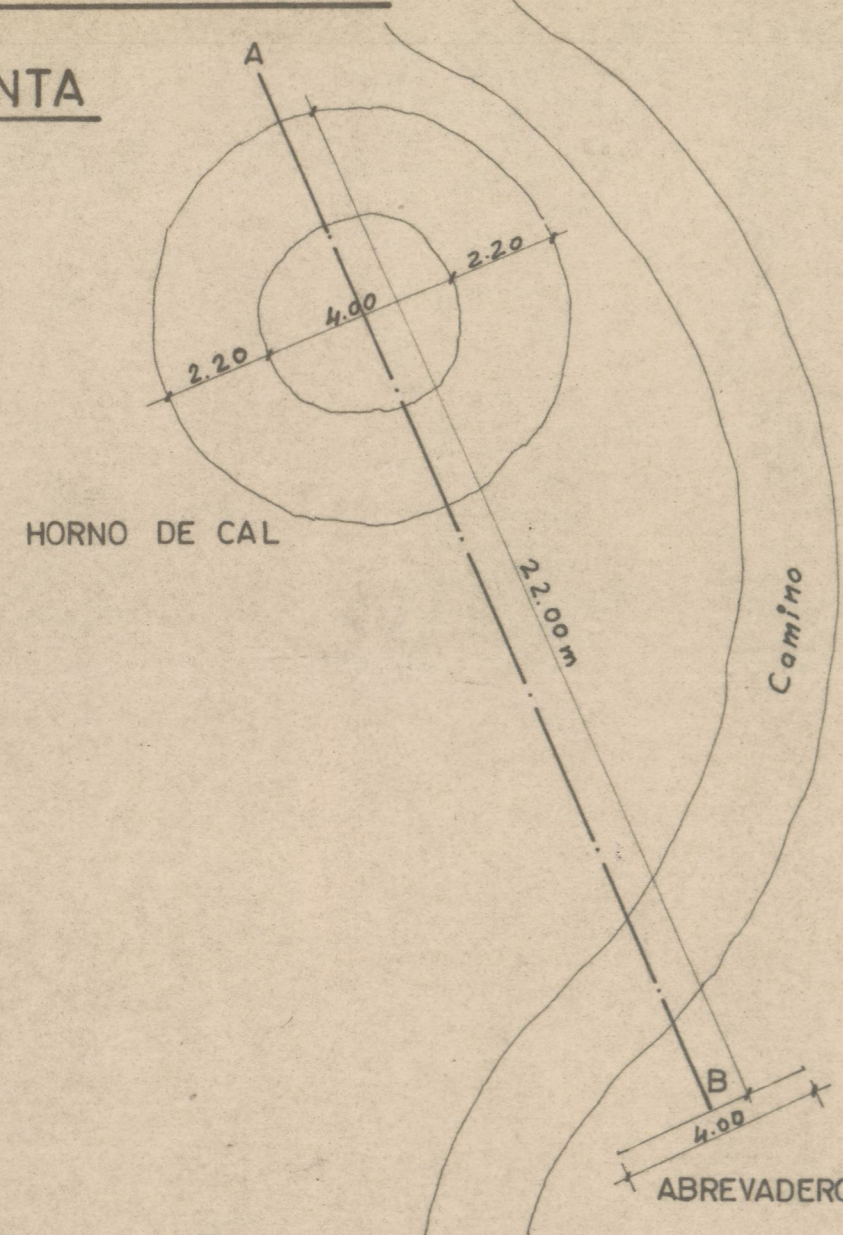

PERFIL A-B

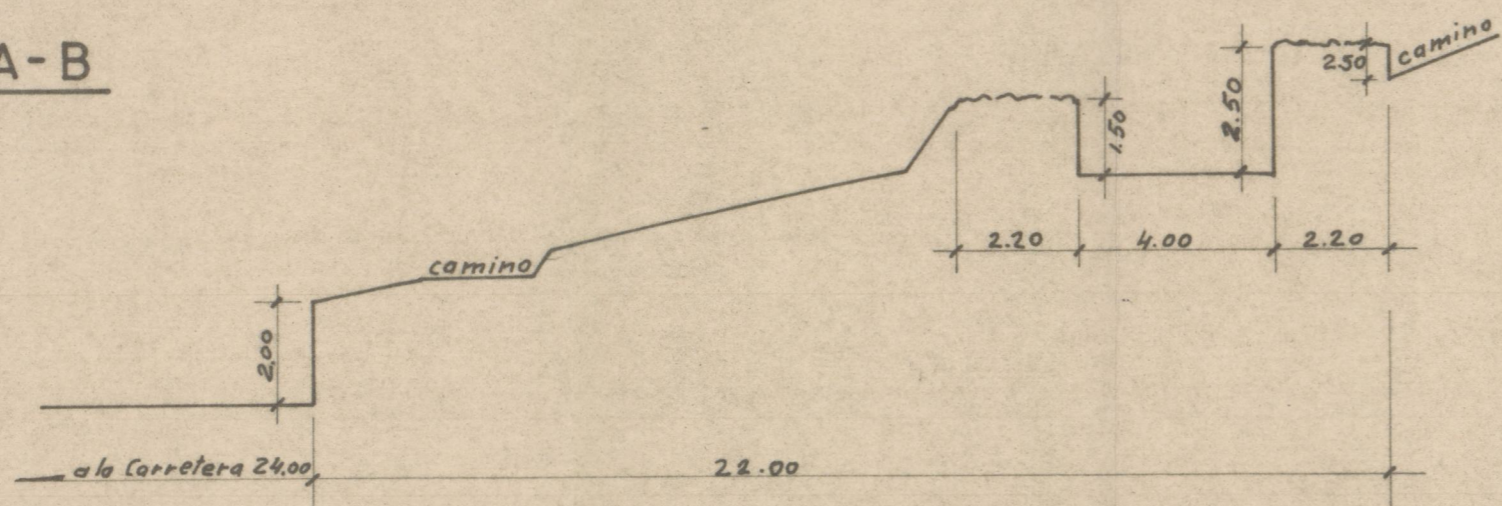

DEPOSITO A CONSTRUIR

PLANTA ESCALA 1:50

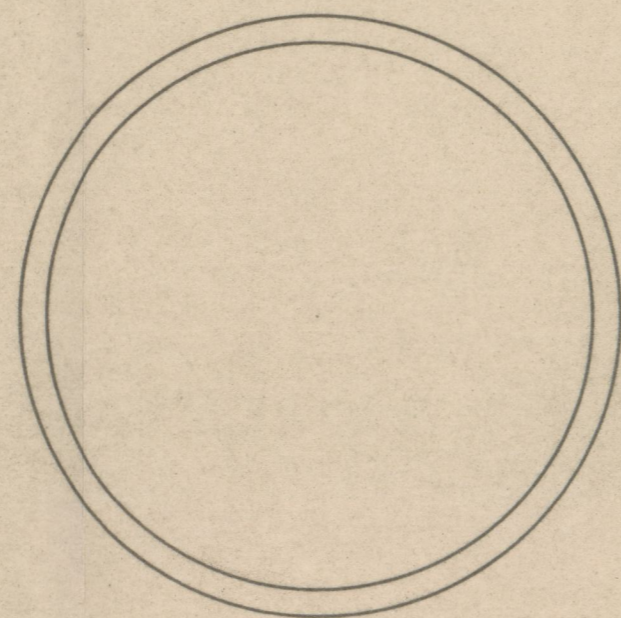

DETALLE ESCALA 1:20

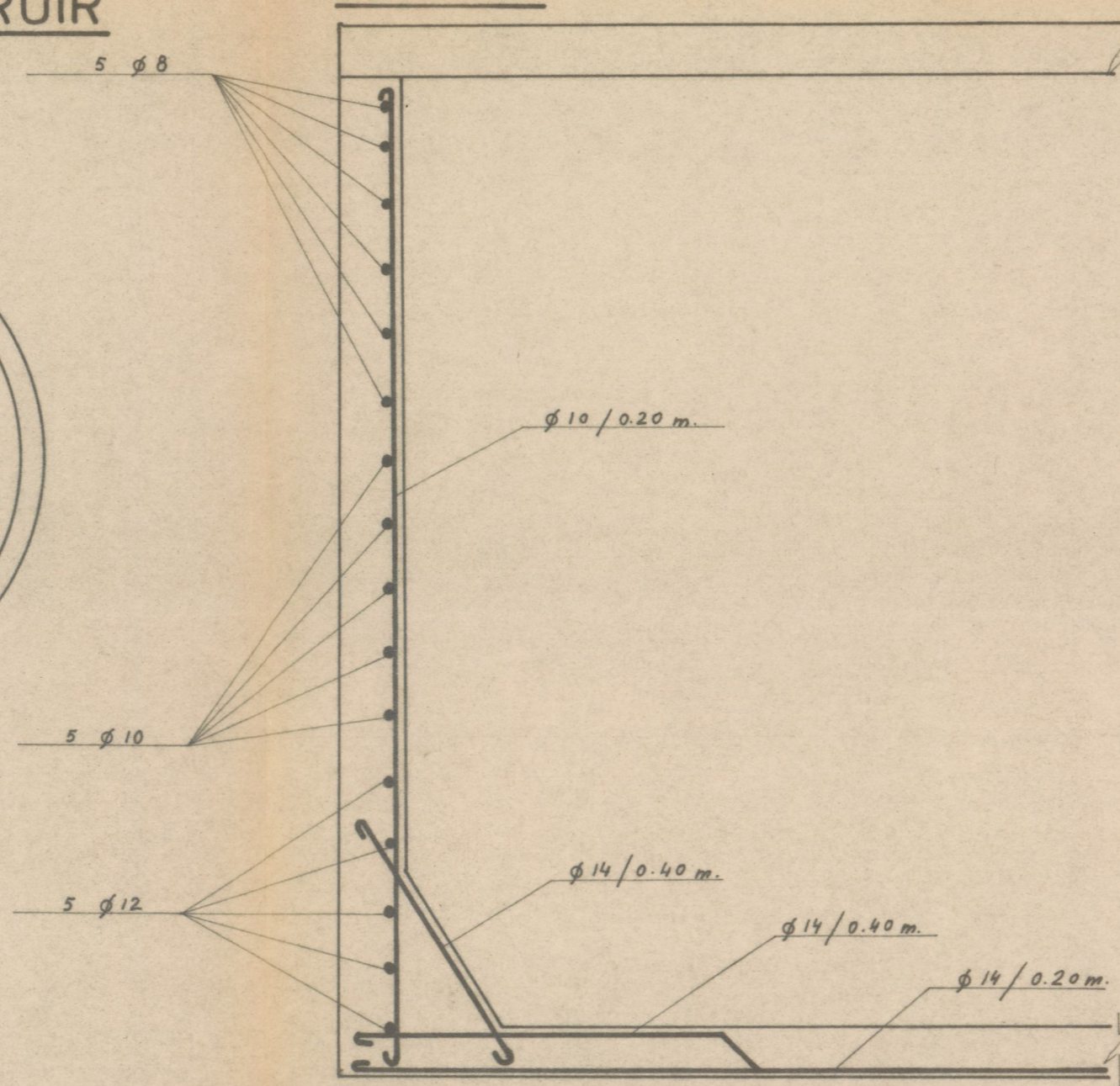

ABREVADERO A CONSTRUIR ESCALA 1:20

PLANTA

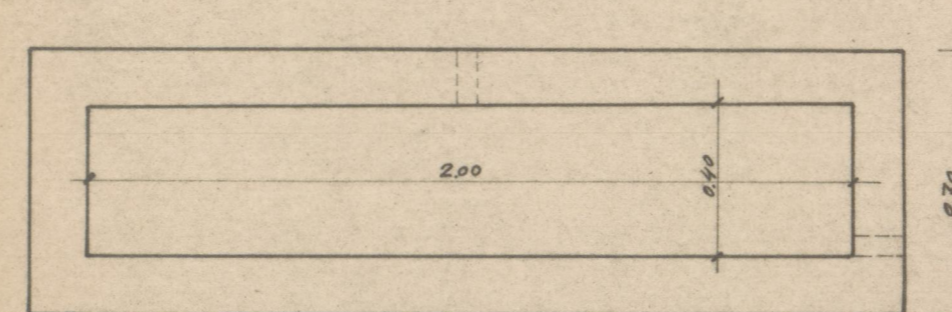

SECCION

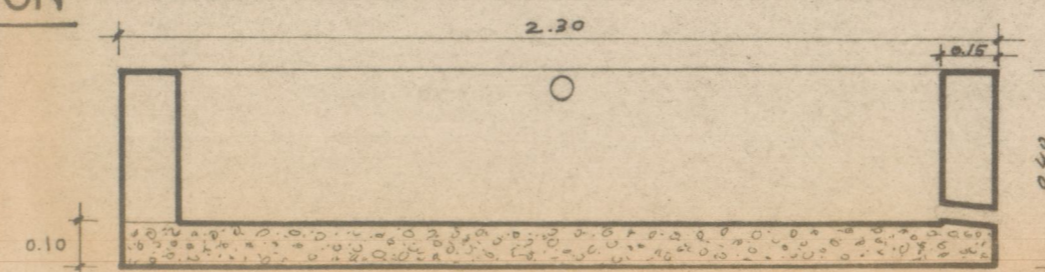

DISTRITO FORESTAL DE BALEARES

PROYECTO DE DEPOSITO ABREVADERO EN EL MONTE Nº 8 DE U.P. COMUNA DE CAIMARI

ESCALAS VARIAS

Vº Bº EL INGENIERO JEFE



PALMA DE MALLORCA JUNIO 1968 EL INGENIERO