

Mod. 2  
Obras

Subprograma .....



X

MINISTERIO DE AGRICULTURA

# INSTITUTO NACIONAL PARA LA CONSERVACION DE LA NATURALEZA (ICONA)

AÑO DE 1984 .....

JEFATURA PROVINCIAL DE BALEARES.....  
PROYECTO/PROPUESTA PARA EXPLANACION Y ADAPTACION DE CAMINO  
PARA VEHICULOS A MOTOR EN 1.000 m.l. ....

MONTB INIFALDO .....

N.º del Catálogo de los de Utilidad Pública 1 y PM-1001 del Elenco .....

PERTENENCIA ESTADO .....

TERMINO MUNICIPAL ESCORCA .....

FINANCIACION: ICONA x Fondo Mejoras y Aportaciones Voluntarias.





M.º DE AGRICULTURA  
 JEFATURA PROVINCIAL  
 ICONA DE BALEARES  
 30 MAR. 1984  
 ENTRADA 522

U/BL/224-40

MINISTERIO DE AGRICULTURA Y PESQUERÍA  
 INSTITUTO NACIONAL PARA LA CONSERVACIÓN DE LA NATURALEZA  
 23 MAR 1984  
 Nº 4519  
 REGISTRO DE SALIDA

MINISTERIO DE AGRICULTURA, PESCA Y ALIMENTACION

INSTITUTO NACIONAL PARA LA CONSERVACION DE LA NATURALEZA

SECCION: UTILIZACION

PROPUESTA O PROYECTO DE: Ensanche y explanación de camino forestal en 1.000 m.l.- Monte 1 BALEARES.

En relación con el expediente a que se refiere este documento, la Dirección, con fecha 

|     |     |     |
|-----|-----|-----|
| Día | Mes | Año |
| 1   | 2   | 03  |
| 8   |     | 4   |

, ha acordado su aprobación con las aplicaciones Presupuestarias e importes que figuran a continuación junto con los restantes datos de identificación del expediente, y con el número 1192 de contabilidad.

PROGRAMA 221

| PROCESO                             | REGION                      | PROVINCIA                   | N.º PROPUESTA  | EJECUCION (1)              | CONCEPTO                    |
|-------------------------------------|-----------------------------|-----------------------------|--|----------------------------|-----------------------------|
| <input type="checkbox"/> 3          | <input type="checkbox"/> 04 | <input type="checkbox"/> 07 | <input type="checkbox"/> 40  | <input type="checkbox"/> 1 | <input type="checkbox"/> 77 |
| <b>APLICACIONES PRESUPUESTARIAS</b> |                             |                             |  |                            |                             |
| X                                   | ANTICIPOS                   |                             | OTRAS APLICACIONES   |                            | TOTALES                     |
|                                     | <input type="checkbox"/>    | <input type="checkbox"/>    | <input type="checkbox"/>   | <input type="checkbox"/>   |                             |
| A RECIBIR                           |                             | 985.000                     |  |                            | 985.000                     |
| P. TECNICO                          |                             | 47.325                      |  |                            | 47.325                      |
| P. LABORAL                          |                             |                             |  |                            |                             |
| SEMILLA Y PLANTA                    |                             |                             |  |                            |                             |
| MAQUINARIA                          |                             |                             |  |                            |                             |
| TOTALES                             |                             | 1.032.325                   |  |                            | 1.032.325                   |
| TOTAL A CONTRAER:                   |                             |                             | LABOR A REALIZAR: Volumen: m³; Superficies: Has.                   |                            |                             |
| (SUMA RECUADROS SOMBRADOS) 985.000  |                             |                             | Longitudes: Kms.; Vigilancia y cuadrillas de retén: n.º 1.000 m.l. |                            |                             |

(1) SISTEMA DE EJECUCION:  
 Por Administración (póngase un 1)  
 Por Contrata (póngase un 2)



Madrid, 22 de marzo de 1984  
 Jefe de la Sección,

OBSERVACIONES:

Sr. Jefe: Provincial del ICONA.- BALEARES.

Dado conocimiento a:

- Sr. Jefe del Servicio de Planificación
- Sr. Jefe de la Sección de Contabilidad
- Sr. Jefe de la Inspección Regional
- 
-





MANDAMIENTO DE PAGO PARA INVERSIONES

A justificar  
 En firme

MINISTERIO DE AGRICULTURA, PESCA Y ALIMENTACION  
INSTITUTO NACIONAL  
PARA LA CONSERVACION DE LA NATURALEZA

SERVICIO PROVINCIAL DE: BALEARES

PROGRAMA 221

Sección que tramitó la propuesta: UTILIZACION

Peticion de fondos para trabajos de (en letra): ENSANCHE Y EXPLANACION DE CAMINO FORESTAL EN 1.000 MONTE 1

Libramiento: [ ] FECHA: DIA [ ] MES [ ] AÑO [ ] Documento que se acompaña y: [ ] N.º Propuesta: [ ]

PROCESO [ 4 ] REGION [ 04 ] PROVINCIA [ 07 ] N.º DE PETICION [ 21 ] EJECUCION [ 1 ]

Table with columns: ANTICIPOS, OTRAS APLICACIONES, TOTALES. Includes rows for A Recibir, P. Técnico, P. Laboral, Semilla y Planta, Maquinaria, and TOTAL. Includes sub-section 'A RELLENAR POR LA SECCION DE CONTABILIDAD' with rows for Impuestos (13, 14, 15) and Descuentos.

PERCEPTOR. Organismos de la Administración del Estado.- ICONA  
C/C. 80 del Banco de España en Palma de Mallorca (Balears)  
IMPORTE (12) en letra NOVECIENTAS OCHENTA Y CINCO MIL pesetas.- -----77777777

Palma de Mca. a 30 de Marzo de 19 84  
EL JEFE DEL SERVICIO PROVINCIAL,  
JEFATURA

Conforme con la petición, tramítese PLANIFICACION Y CONTROL,

ILMO. SR. DIRECTOR DEL ICONA Madrid de de 19

Sentado en Contabilidad  
EL JEFE DE LA SECCION,

Intervenido  
EL INTERVENTOR DELEGADO,

EL DIRECTOR,

Transferido su importe con fecha } talón de c/c .....  
orden de pago n.º .....  
EL CAJERO PAGADOR,

No necesita calco





MINISTERIO DE AGRICULTURA, PESCA Y ALIMENTACION

INSTITUTO NACIONAL PARA LA CONSERVACION DE LA NATURALEZA

Sello Salida Registro

Sello Entrada Centrales



SERVICIO PROVINCIAL DE: BALEARES

Para su elevación a la Superioridad, si lo estima procedente adjunto remito

a esa Inspección Regional, PROPUESTA DE EXPLANACION Y ADAPTACION DE CAMINO PARA VEHICULOS A MOTOR EN 1.000 m.º DEL MONTE BINIFALDO DEL T.M. DE ESCORCA. Cuyos datos se resumen a continuación:

Palma de Mallorca de Febrero de 19 84 Jefe del Servicio,



SUBDIRECCION: 4

SECCION: UTILIZACION

Mateo Castelló Mas.

PROGRAMA Nº. 221

| PROCESO                                       | REGION                       | PROVINCIA          | PROPUESTA   | EJECUCION (1) | CONCEPTO  |
|---|------------------------------|--------------------|---|---------------|-----------|
| 1   | 54                           | 55                 | 40  | 1             | 77        |
| X   | APLICACIONES PRESUPUESTARIAS |                    |   |               | TOTALES   |
|   | ANTICIPOS                    | OTRAS APLICACIONES |   |               |           |
| A RECIBIR                                     |                              |                    |   |               | 985.000   |
| P. TECNICO                                    |                              | 47.325             |   |               | 47.325    |
| P. LABORAL                                    |                              |                    |   |               |           |
| SEMILLA Y PLANTA                              |                              |                    |   |               |           |
| MAQUINARIA                                    |                              |                    |   |               |           |
| TOTALES                                       |                              | 1.032.325          |   |               | 1.032.325 |
| TOTAL A CONTRAER: (SUMA RECUADROS SOMBREADOS) |                              |                    | LABOR A REALIZAR: Volumen: m³; Superficies: Has.        |               |           |
|   |                              |                    | Longitudes: Kms.; Vigilancia y cuadrillas de retén: n.º |               |           |
|   |                              |                    | 1.000 m.l.  |               |           |

.....Inspección Regional. (Expresa conformidad o adjúntese informe, fecha y firma).

(Sello Registro Inspección)







herramientas a las zonas de actuación en labores selvícolas.

Técnica que se propone: Mediante utilización de mano de obra y maquinaria se realizarán las siguientes operaciones:

- Desbroce y descuaje del matorral invasor en el camino y zona aledaña.

- Ensanche de la explanación existente hasta los 4 m. / de anchura, que en algunos tramos se reducirán a 3'50 m.

- Rectificación de curvas de radio inferior a 5 m. mediante sobreanchura de la explanación y rectificación de entrada y salida/ de curva.

El costo de la operación de adaptación se ha calculado/ en 0'25 jornales por m.l. de camino, 0'3 horas de compresor por m.l. y / 0'05 horas de pala excavadora sobre orugas, por la misma unidad de camino/ y con los precios unitarios que aparecen en el adjunto Anexo a la Memoria.

Por no disponer el Organismo de la maquinaria apropiada se prevé alquilarla, quedando reflejada esta circunstancia y su costo en / el Anexo correspondiente.

El Presupuesto General sin incluir los gastos Materia-- les de Dirección, asciende a la cantidad de 985.000 pesetas.

La financiación será con cargo a ICONA, de acuerdo con/ el Plan Ordinario de Trabajos aprobado para esta provincia, aplicación pre supuestaria 6.6.5.

Palma de Mallorca, Febrero de 1.984

EL INGENIERO DE MONTES,

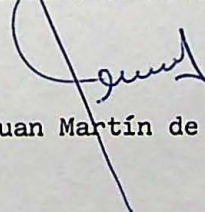

Fdo.: Juan Martín de Vidales.

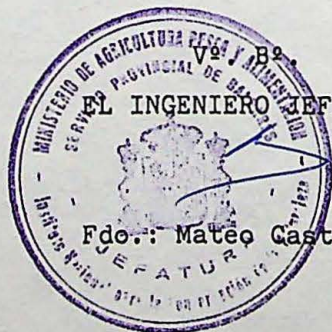

Fdo.: Mateo Castelló Mas.



ANEXO A LA MEMORIA

1. Cuadro de precios unitarios simples de salarios.

1.1. Salarios.

| Categoría | Salario real<br>pts./jornada | Seg. Acctes.<br>6'0663% s/<br>salarios | Seg. Social<br>Agraria<br>pts./jornada | Total<br>pts./jornada | Total<br>pts./hora |
|-----------|------------------------------|--|--|-----------------------|--------------------|
| Peón      | 2.105                        | 128                                    | 106                                    | 2.339                 | 292                |

2. Precio por m.l. de explanación y adaptación.

| Concepto                            | Jornales (1) | Materiales | TOTAL      |
|-------------------------------------|--------------|------------|------------|
| Mano de obra: 0'25 jornales .....   | 585          | -          | 585        |
| Maquinaria:                         |              |            |            |
| Pala excavadora s/orugas 0'05 h. .. | -            | 250        | 250        |
| Compresor ..... 0'3 h. ...          | -            | 150        | 150        |
| <b>TOTAL .....</b>                  | <b>585</b>   | <b>400</b> | <b>985</b> |

(1) Incluye Seguro de Accidentes y Seguridad Social Agraria.





PROPUESTA DE: EXPLANACION Y ADAPTACION DE CAMINO PARA VEHICULOS A MOTOR EN  
1.000 m.l. EN EL MONTE BINIFALDO DEL T.M. DE ESCORCA.

MODALIDAD DE EJECUCION DE LOS TRABAJOS

Como queda indicado en la Memoria, se propone la ejecución por la modalidad de Administración, sin embargo, por no disponerse en / propiedad del Organismo de la maquinaria necesaria que se relaciona a / continuación, se propone alquilarla, a los precios que indicamos a continuación, a la Empresa:

MAN, S.A. - Obras y Pavimentaciones.

c/ Formentor, nº. 5

INCA (BALEARES)

| <u>MAQUINARIA</u>                  | <u>COSTE<br/>HORARIO</u> | <u>HORAS</u> | <u>IMPORTE<br/>TOTAL</u> |
|------------------------------------|--------------------------|--------------|--------------------------|
| Pala excavadora sobre orugas ..... | 5.000                    | 50           | 250.000                  |
| Equipo compresor .....             | 500                      | 300          | 150.000                  |
|                                    |                          |              | <hr/>                    |
| IMPORTE TOTAL ALQUILER .....       |                          |              | 400.000                  |
|                                    |                          |              | <hr/> <hr/>              |

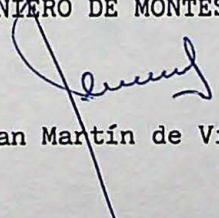

Palma de Mallorca, Febrero de 1.984  
EL INGENIERO DE MONTES,

  
Fdo.: Juan Martín de Vidales.







Servicio Provincial de BALEARES Monte BINIFALDO

N.º del Cat.º de los de U. P. 1 y PM-1001 del Elenco.

Pertenencia ESTADO

Término municipal ESCORCA

PROPUESTA PARA EXPL. Y ADAPT. CAMINO VEHICULOS MOTOREN 1.000 m.l.

### CUADRO DE PRECIOS UNITARIOS DE LA EJECUCION MATERIAL POR ADMINISTRACION

Salarios bases de } a) Peón 2.105 ptas. c) \_\_\_\_\_ ptas.  
} b) Capataz: \_\_\_\_\_ » d) \_\_\_\_\_ »

| Clase de trabajo   | Unidad | N.º de salarios (1) | IMPORTE EN PESETAS |            |       |
|--|--------|---------------------|--------------------|------------|-------|
|  |        |                     | Salarios (2)       | Materiales | TOTAL |
| Explanación.....   | m. l.  | 0'25                | 585                | 400        | 985   |
| Firme.....   | m. l.  |                     |                    |            |       |
| Obras de fábrica.....  |        |                     |                    |            |       |
| N.º 1.....   |        |                     |                    |            |       |
| (2) Incluye Seguro de Accidentes y Seguridad Social Agraria. |        |                     |                    |            |       |
|  |        |                     |                    |            |       |
|  |        |                     |                    |            |       |
|  |        |                     |                    |            |       |
|  |        |                     |                    |            |       |
|  |        |                     |                    |            |       |
|  |        |                     |                    |            |       |
|  |        |                     |                    |            |       |
|  |        |                     |                    |            |       |
|  |        |                     |                    |            |       |

(1) El número de salarios reducidos al tipo de salarios base de Peón.

OBSERVACIONES:

Palma de Mallorca de Febrero de 1984

EL INGENIERO DE MONTES,

*Juan Martín de Vidales*  
Firmado Juan Martín de Vidales.



ICONA

Servicio Provincial de BALEARES Monte BINIFALDO  
N.º del Cat.º de los de U. P. 1 y PM-1001 del Elenco

Pertenencia ESTADO

Término municipal ESCORCA

PROPUESTA PARA EXPL. Y ADAPT. CAMINO VEHICULOS MOTOR EN 1.000 m.l. KXK

**PRESUPUESTO GENERAL POR ADMINISTRACION**

| CONCEPTO  | IMPORTE EN PESETAS |                |                  |
|---|--------------------|----------------|------------------|
|   | Salarios (S) (1)   | Materiales (M) | TOTAL (T)        |
| Explanación<br><u>1.000</u> m. l., a <u>985</u> ptas. / m. l. | 585.000            | 400.000        | 985.000          |
| Firma<br>_____ m. l., a _____ ptas. / m. l.                   |                    |                |                  |
| Obras de fábrica<br>N.º 1 _____                               |                    |                |                  |
| (1) Incluye Seguro de Accidentes y Seguridad Social Agraria.  |                    |                |                  |
| Presupuesto Ejecución Material (S + M = T).....               | 585.000            | 400.000        | 985.000          |
| Seguro. accidentes - % s/salarios.....                        |                    |                | -                |
| Total trabajos.....   |                    |                | 985.000          |
| Gastos Materiales de Dirección.....                           |                    |                |                  |
| 6 % s/primas 2000.000 pesetas.....                            |                    |                | 12.000           |
| 4'5 % s/ 785.000 pesetas restantes.....                       |                    |                | 35.325           |
| Total gastos Dirección.....                                   |                    |                | 47.325           |
| Honorarios de Proyecto.....                                   |                    |                |                  |
| 3 % s/E. M.....   |                    |                | -                |
| Total Honorarios.....   |                    |                |                  |
| <b>TOTAL GENERAL PESETAS.....</b>                             |                    |                | <b>1.032.325</b> |

Resulta el coste total por Km. a 1.032.325 Ptas.

Asciende este presupuesto a la expresada cantidad de UN MILLON TREINTA Y DOS MIL TRESCIENTAS VEINTICINCO pesetas.-



Palma de Mallorca de Febrero de 19 84  
EL INGENIERO DE MONTES,

*Juan Martín de Vidales*

Firmado, Juan Martín de Vidales.



PROPUESTA DE: EXPLANACION Y ADAPTACION DE CAMINO PARA VEHICULOS A MOTOR EN 1.000 m.l.  
EN EL MONTE BINIFALDO DEL T.M. DE ESCORCA.

DESCOMPOSICION Y FINANCIACION DEL PRESUPUESTO

PRESUPUESTO GENERAL

|  | <u>Pesetas</u> | <u>TOTAL PTAS=</u> |
|--|----------------|--------------------|
| P Presupuesto de Trabajos .....        | 985.000.       |                    |
| H Presupuesto honorarios y G. Dron ... | .47.325.       | ..1.032.325..      |

PRESUPUESTO A RECIBIR

|                                      |          |               |
|--------------------------------------|----------|---------------|
| A deducir: a) Personal Laboral ..... | .....    |               |
| b) Honorarios y G. Dron ....         | .47.325. |               |
| c) Semilla y Planta .....            | .....    |               |
| d) Por Maquinaria .....              | .....    |               |
| -                                    |          |               |
| -                                    |          | 47.325        |
| -                                    |          | .....         |
| Presupuesto a recibir ....           |          | ... 985.000.. |

FINANCIACION DEL PRESUPUESTO GLOBAL (P + H)

|                                      |           |                 |
|--------------------------------------|-----------|-----------------|
| I Financiación de ICONA .....        | 1.032.325 | .. 1.032.325 .. |
| D Financiación de Diputaciones ..... | .....     |                 |
| E )Financiación de Empresas .....    | .....     |                 |
| )Otros .....                         | .....     |                 |

SUBVENCION Y ANTICIPOS

|                                    |       |  |
|------------------------------------|-------|--|
| A Anticipos ... % de (P+H-E) ..... | ..... |  |
| S Subvención .. % de (P+H-E) ..... | ..... |  |

-----

Información complementaria:

Importe de la partida d) a precios ICONA .  
(según detalle justificativo adjunto).

Palma de Mallorca a ... de ..... Febrero .... de 1984

EL INGENIERO DE BRIGADA,

Fdo.: Juan Martín de Vidales.



Fdo. Mateo Castelló Mas.



AÑO DE 19 84

ICONA

JEFATURA PROVINCIAL DE BALEARES.....

PROPUESTA DE ESPLANACION Y ADAPTACION DE CAMINO PARA VEHICULOS A MOTOR.

en 1.000 m.l.  $\left. \begin{array}{l} \text{Mts.} \\ \text{Km.} \end{array} \right\}$

del

Monte BINIFALDO n.º del Cat.º de los de U. P. 1 y PM-1001 del Elen  
co

• Pertenencia Estado.....

• Término municipal Escorca.....

P L A N O S

1.- Plano general de situación de los montes catalogados, consorciados y convenidos  
a escala 1:300.000.

2.- Plano general del monte Binifaldo a escala 1:25.000.



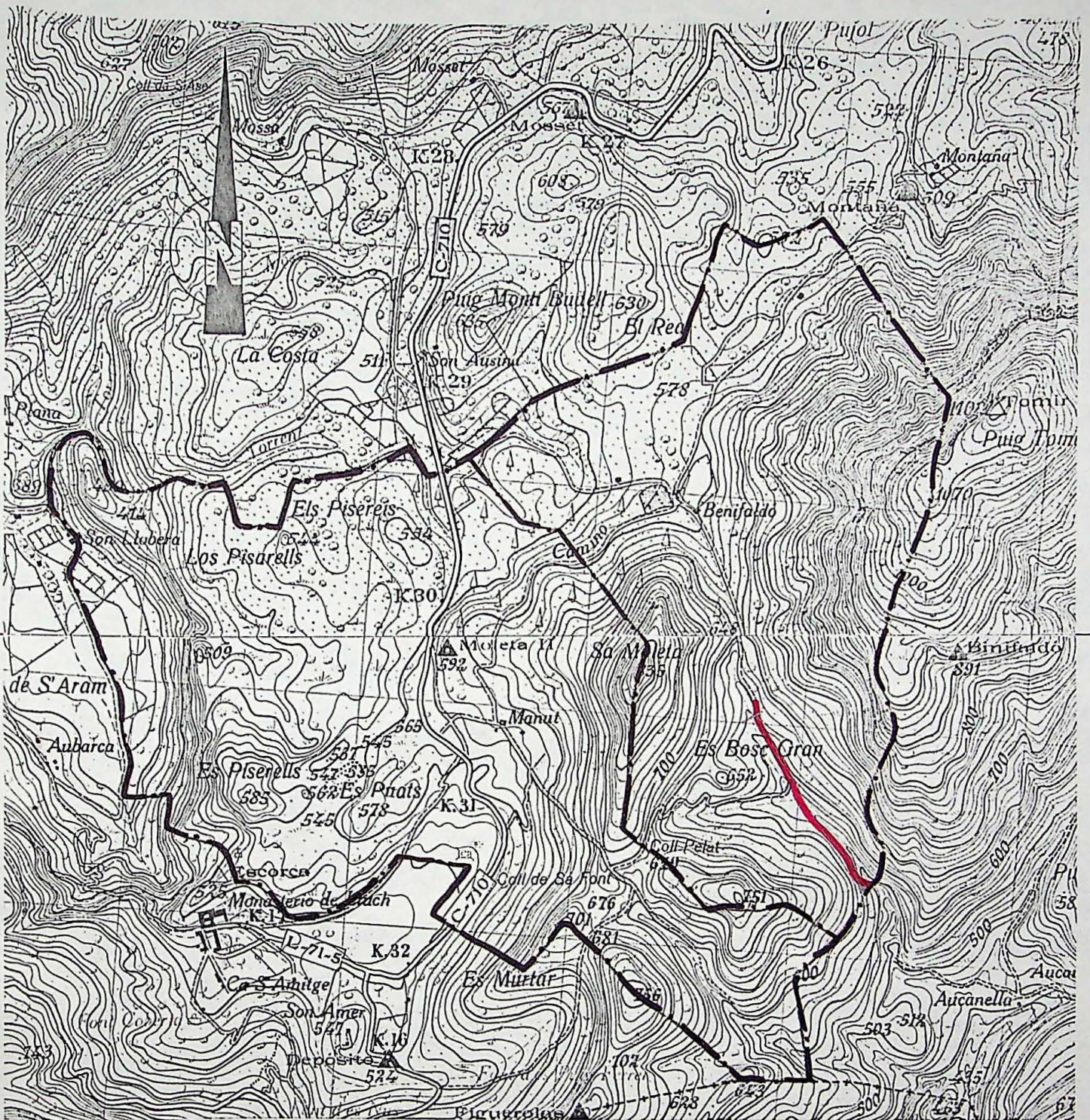

Explanación y adaptación camino.



*Handwritten signature or initials in blue ink.*

**GRUPO DE MONTES "BENIFALDO Y MANUT"**



**MONTES CATALOGADOS**

- ① ② ... GRUPO DE MONTES "BINIFALDO Y MANUI" Nº 1 y 2 DE U.P. (DEL ESTADO) y Nº DEL ELENCO P.M.- 1001 y 1002
- ③ ... MONTE "LA VICTORIA" Nº 3 DE U.P. (CONSORCIADO) Nº DEL ELENCO P.M.- 3001
- ④ ... MONTE "COMUNA DE LLORITO" Nº 4 DE U.P.
- ⑤ ... MONTE "COMUNA DE BUNYOLA" Nº 5 DE U.P.
- ⑥ ... MONTE "LA BASSA" Nº 6 DE U.P.
- ⑦ ... MONTE "COMUNA DE SAN MARTIN" Nº 7 DE U.P.
- ⑧ ⑨ ... GRUPO DE MONTES "COMUNA DE CAIMARI" y "COMUNA DE BINIAMAR" Nº 8 y 9 DE U.P.
- ⑩ ... MONTE "SAN MARTIN" Nº 10 DE U.P. y CONSORCIADO EL CUARTEL B CON Nº DEL ELENCO P.M.- 3010
- ⑪ ... MONTE "SON MORAGUES" Nº 11 DE U.P. (DEL ESTADO) y Nº DEL ELENCO P.M.- 1003
- ⑫ ... MONTE "LA MOLA-SON MASSIP" Nº 12 DE U.P.
- ⑬ ... MONTE "SON FORTUNY" Nº 13 DE U.P.
- ⑭ ... MONTE "MORTITX" Nº 14 DE U.P. (DEL ESTADO) y Nº DEL ELENCO P.M.- 1004

**MONTES CONSORCIADOS**

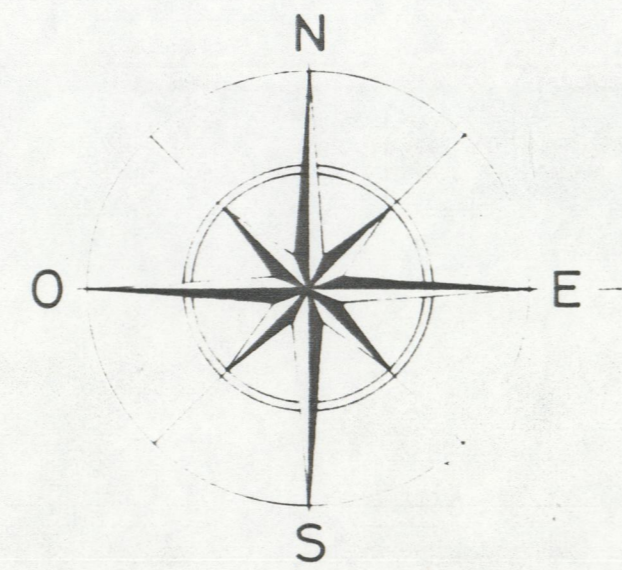

**MENORCA**

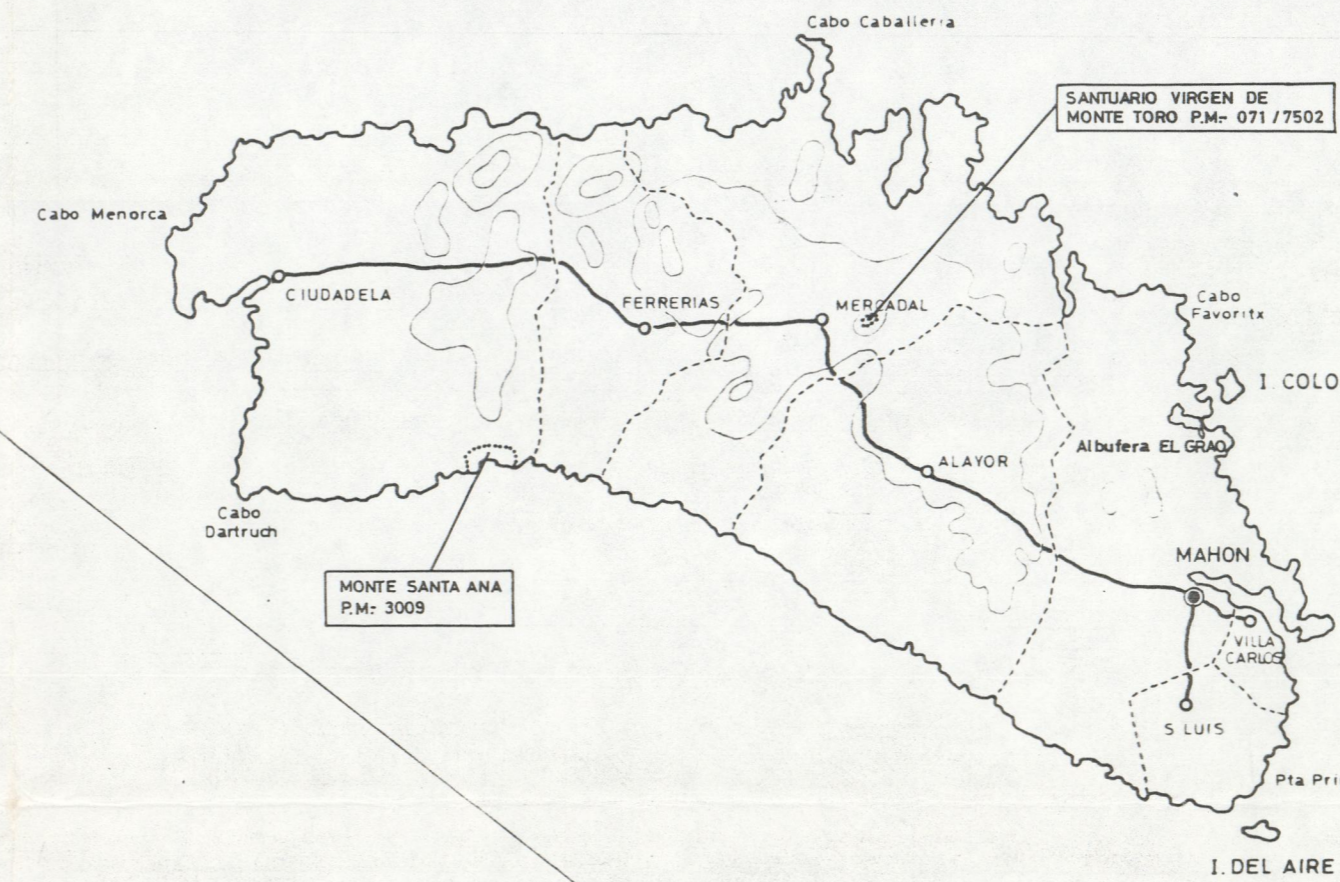

**MALLORCA**

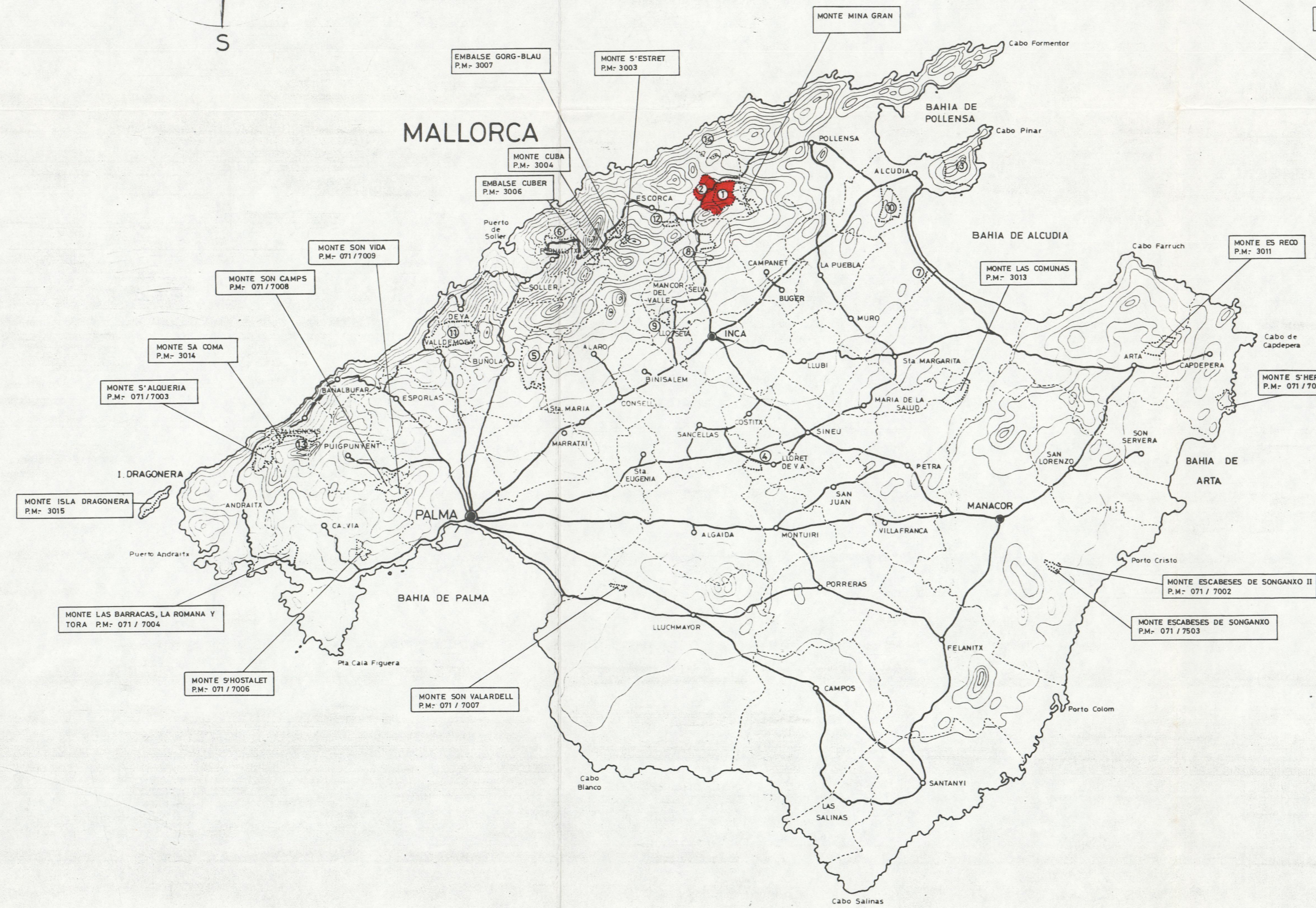

**IBIZA**



**SIGNOS CONVENCIONALES**

- DIVISION DE TERMINOS MUNICIPALES
- Sta MARGARITA NOMBRE DEL TERMINO
- MANACOR PARTIDO JUDICIAL
- PALMA CAPITAL DE PROVINCIA
- CARRETERA
- ~ CURVAS DE NIVEL (Equidistancia de las curvas 100mts)



**MINISTERIO DE AGRICULTURA,  
PESCA Y ALIMENTACION**  
JEFATURA PROVINCIAL del I.CO.NA. de BALEARES

**PLANO GENERAL**  
DE SITUACION DE LOS MONTES  
CATALOGADOS Y CONSORCIADOS

**Escala 1:300.000**

MONTE OBJETO DE PROPUESTA.

PALMA DE MALLORCA, Febrero de 1.984

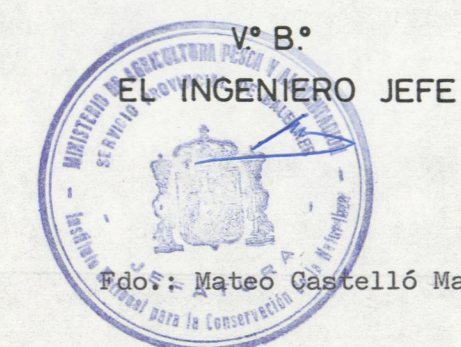

EL INGENIERO  
*Juan Martín de Vidales*  
Fdo.: Juan Martín de Vidales.