

LEYENDA

- · — · — LIMITE DE LA FINCA OFERTADA
- — — LIMITE DEL REMANENTE FINCA
- + — — + LIMITE DE TERMINO MUNICIPAL

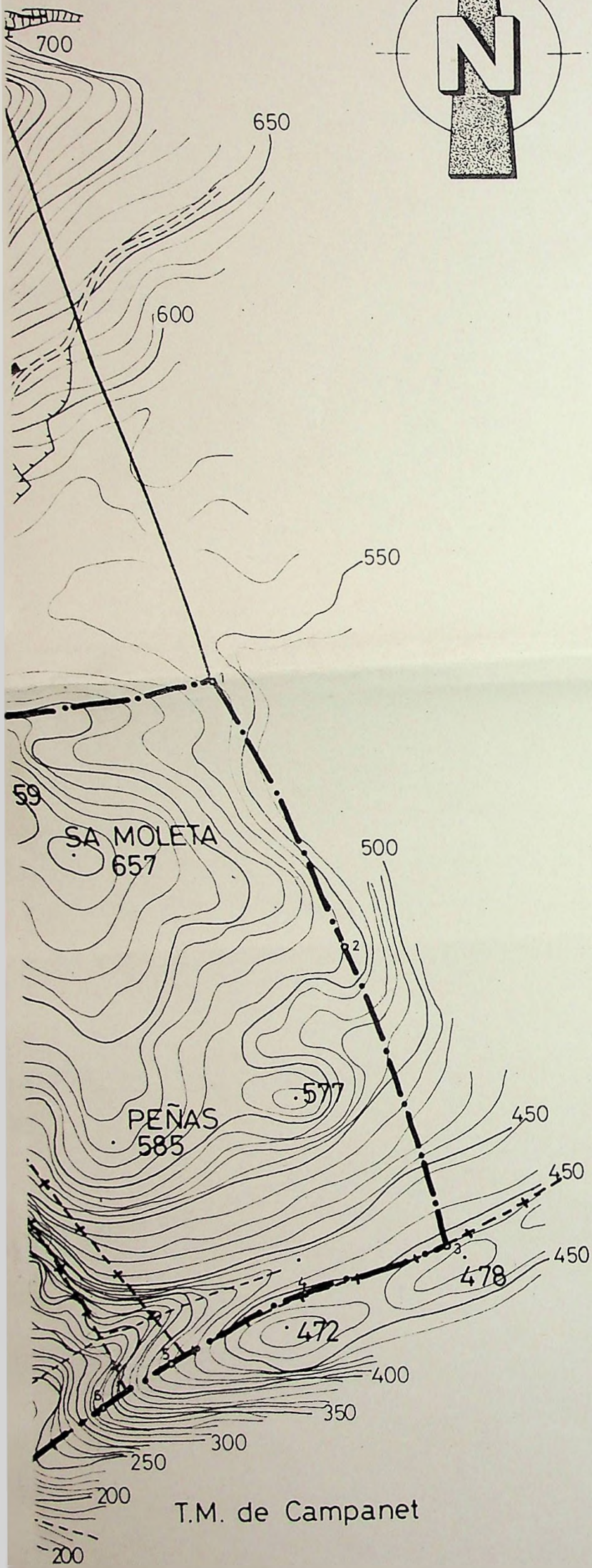
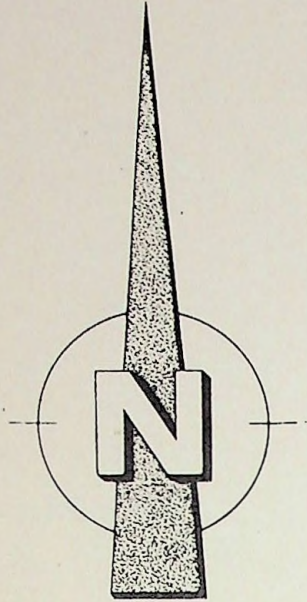

MINISTERIO DE AGRICULTURA,  
PESCA Y ALIMENTACION  
JEFATURA PROVINCIAL del I.CO.NA. de BALEARES

MINA GRAN

Escala 1:10.000

PALMA DE MALLORCA, Octubre de 1.981

V° B°  
EL INGENIERO JEFE

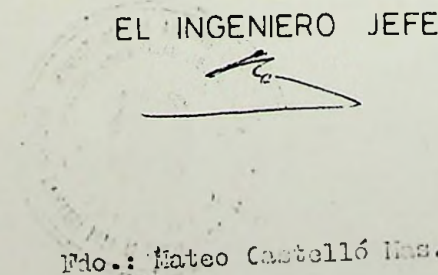

Pdo.: Mateo Castelló Mas.

EL INGENIERO

Pdo.: Juan Martín de Vidales.

T.M. de Campanet



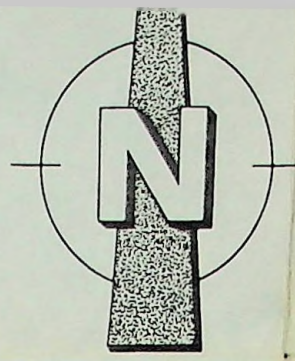
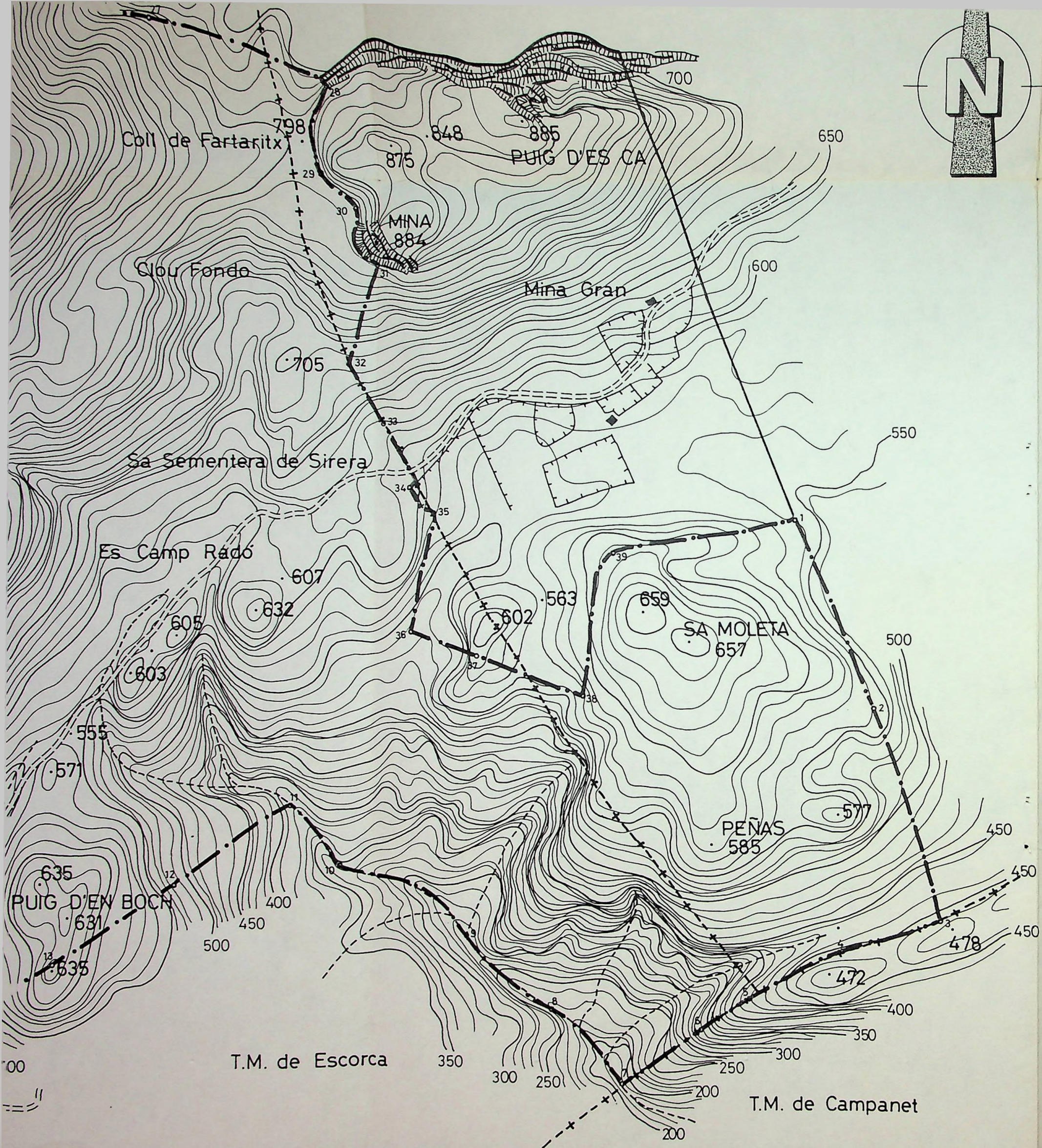

MINISTERIO DE AGRICULTURA,  
 PESCA Y ALIMENTACION  
 JEFATURA PROVINCIAL del I.CO.NA. de BALEARES

# MINA GRAN (Topográfico)

Escala 1:10.000

PALMA DE MALLORCA, Noviembre de 1.983

V.º B.º  
 EL INGENIERO JEFE  
 Fdo.: Mateo Castelló Mas.

EL INGENIERO  
 Fdo.: Juan M. de Vidales.

Equidistancia de curvas de nivel 10 m.



T.M. de Pollensa

+ - - + - - LIMITE DE TERMINO MUNICIPAL

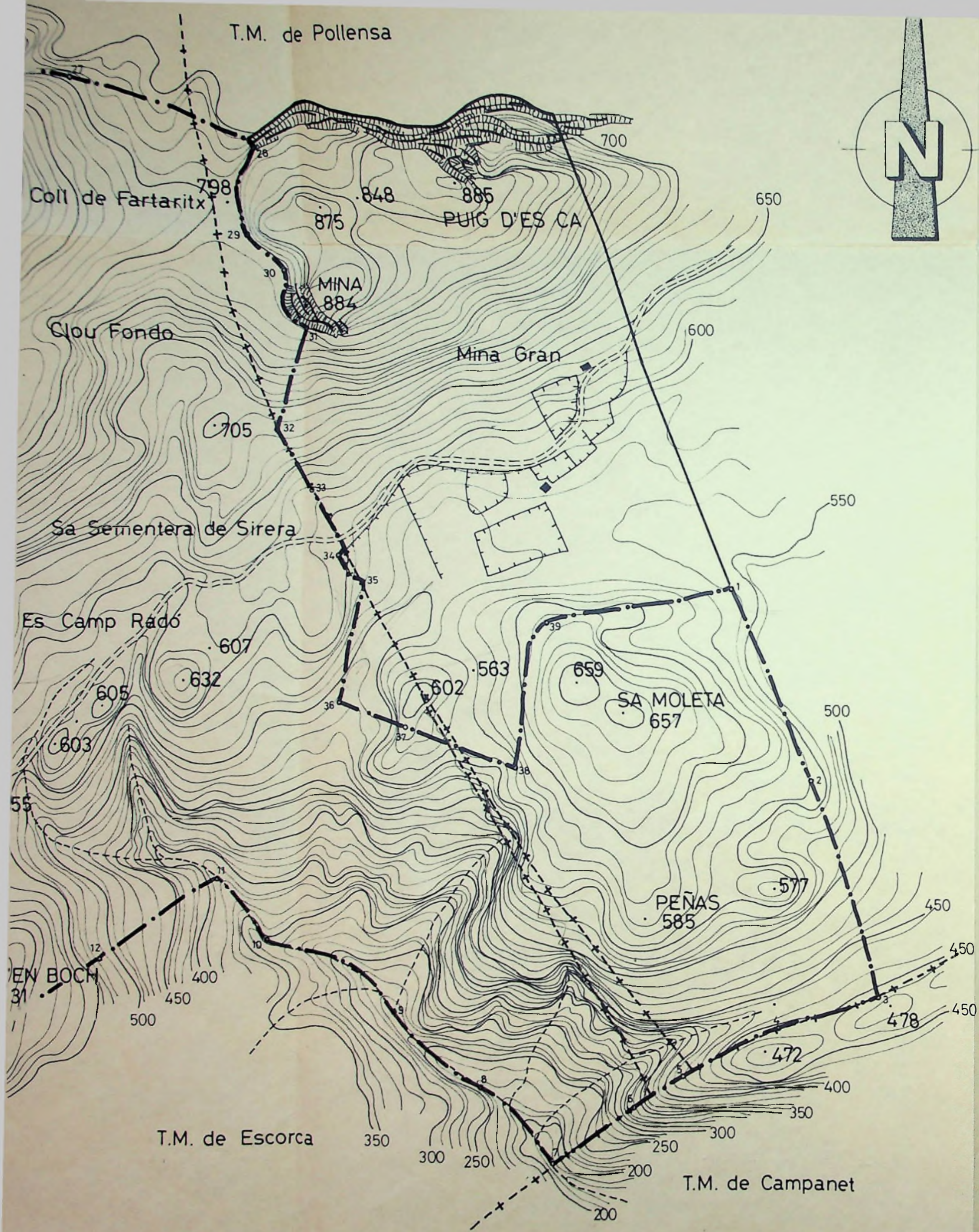
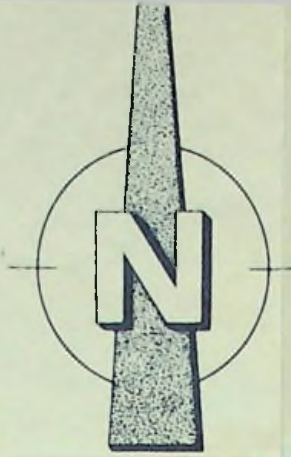

MINISTERIO DE AGRICULTURA,  
PESCA Y ALIMENTACION  
JEFATURA PROVINCIAL del I.CO.NA. de BALEARES

# MINA GRAN

*Reliquio S. Local 12.420.*

530993

*Maestro Juan Colom*

## Escala 1:10.000

PALMA DE MALLORCA, Octubre de 1.981

V.º B.º  
EL INGENIERO JEFE



Pdo.: Mateo Castelló Mas.

EL INGENIERO

Pdo.: Juan Martín de Vidales.

T.M. de Escorca

T.M. de Campanet

Equidistancia de curvas de nivel 10 m.





# CONSELLERIA D'AGRICULTURA I PESCA

*Direcció General d'Estructures Agràries  
i Medi Natural*

**GOVERN BALEAR**

DESCRIPCIÓ PROJECTE Y PLÀNOL

**CAMINO DE ACCESO AL MONTE  
DE U.P. N° 15 " Mina Gran "**

**PLANTA DEL TRAZADO**

ESCALA

1 : 1.000

N° PLÀNOL

2

DATA

Mayo de 1.988

FIRMES

EL INGENIERO DE MONTES,

Fdo.: Juan Martín de Vidales.



