

**JEFATURA PROVINCIAL DEL I.C.O.N.A.
DE BALEARES**

ESTUDIO PARA LA ADECUACION
RECREATIVA DE LOS MONTES DE
UTILIDAD PUBLICA DE LA
PROVINCIA DE BALEARES

PLANOS

Año 1974

MINISTERIO DE AGRICULTURA
JEFATURA PROVINCIAL del I.C.O.N.A. de BALEARES

PLANO GENERAL

DE SITUACION DE LOS MONTES
CATALOGADOS Y CONSORCIADOS

ESCALA 1:300000





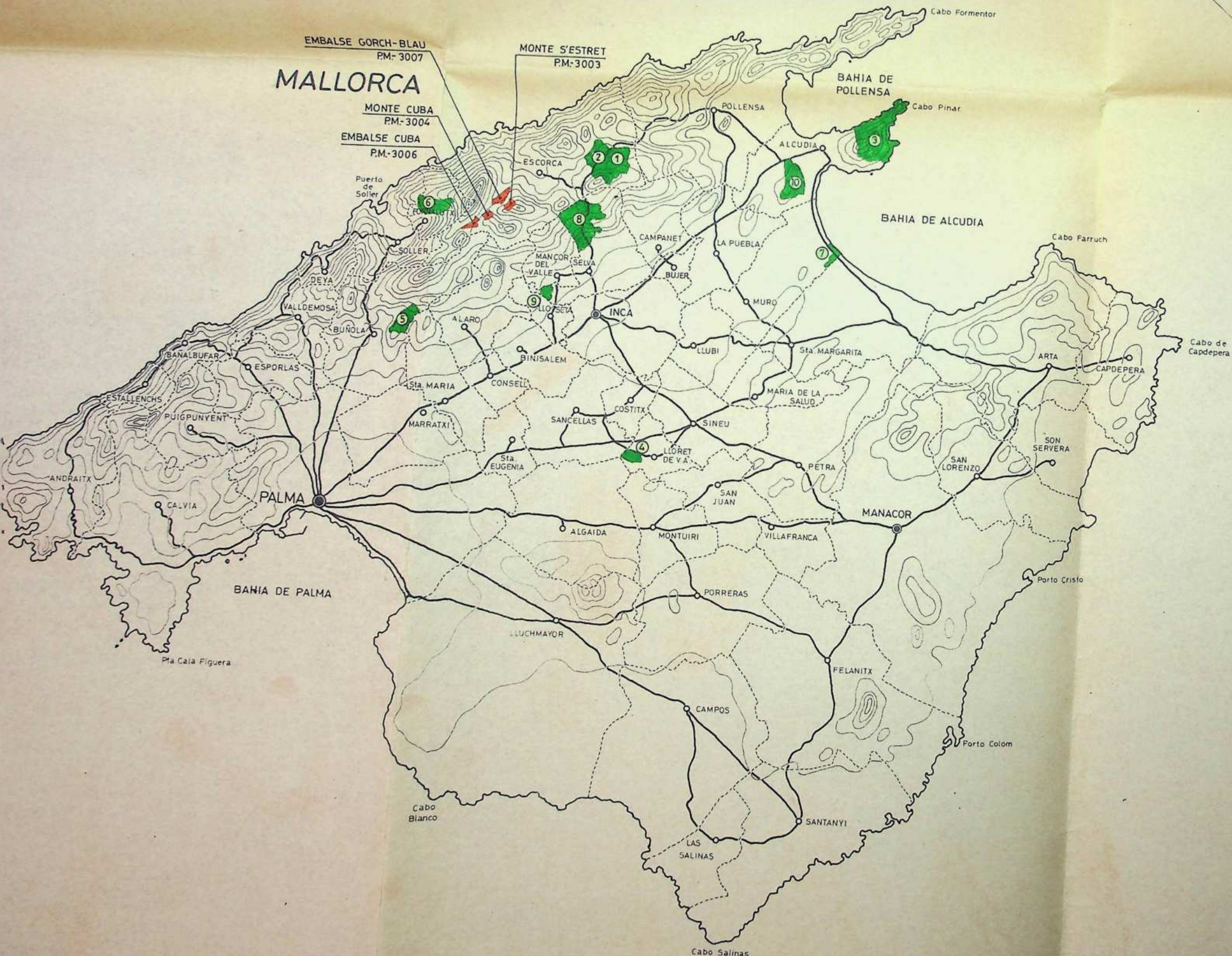
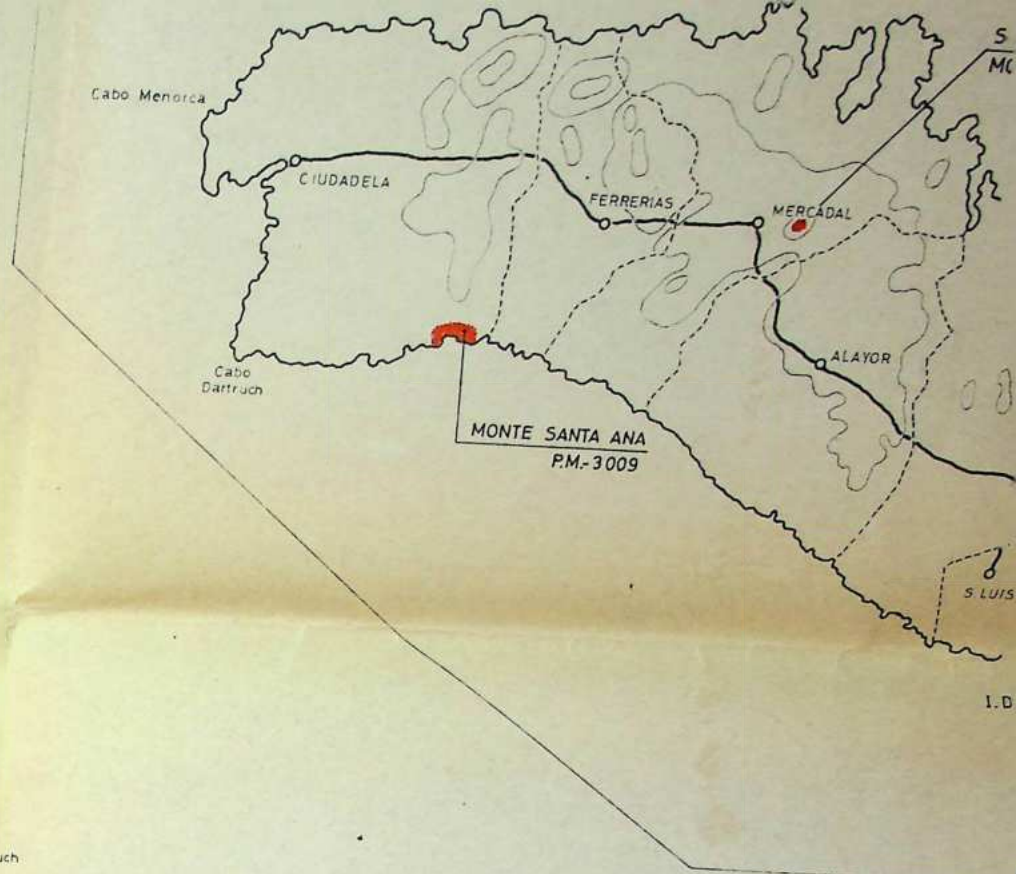

PALMA DE MALLORCA - OCTUBRE 1974

V.ºB.º
DEL INGENIERO JEFE

EL INGENIERO

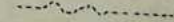

SIGNOS CONVENCIONALES

-  DIVISION DE TERMINOS MUNICIPALES
-  Sta. MARGARITA
-  MANACOR
-  PALMA
-  CURVAS DE NIVEL (Equidistancia de las curvas 100)
- NOMBRE DEL TERMINO
- PARTIDO JUDICIAL
- CAPITAL DE PROVINCIA
- CARRETERA

MONTES CATALOGADOS

- ① ② . . . GRUPO DE MONTES "BINIFALDO Y MANUT" N^{os} 1 y 2 DE U.P. (DEL ESTADO) y N^{os} DEL ELENCO P.M.-1001 y P.M.-1002
- ③ MONTE "LA VICTORIA" N^o 3 DE U.P. (CONSORCIADO) N^o DEL ELENCO P.M.-3001
- ④ MONTE "COMUNA DE LLORITO" N^o 4 DE U.P.
- ⑤ MONTE "COMUNA DE BUNYOLA" N^o 5 DE U.P.
- ⑥ MONTE "LA BASSA" N^o 6 DE U.P.
- ⑦ MONTE "COMUNA DE SAN MARTIN" N^o 7 DE U.P.
- ⑧ ⑨ . . . GRUPO DE MONTES "COMUNA DE CAIMARI" y "COMUNA DE BINIAMAR" N^{os} 8 y 9 DE U.P.
- ⑩ MONTE "SAN MARTIN" N^o 10 DE U.P.

■ MONTES CONSORCIADOS

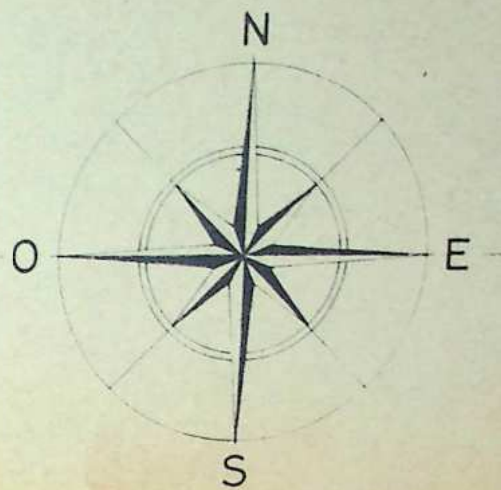

MINISTERIO DE AGRICULTURA
JEFATURA PROVINCIAL del I.C.O.N.A. de BALEARES
PLANO GENERAL

GRUPO DE MONTES N^{OS}. 1y2 de U.P. - BINIFALDO y MANUT
del ESTADO

ESCALA 1:5000



ESTUDIO DE ADECUACION RECREATIVA
DE LOS MONTES DE U.P.
DE BALEARES

PALMA DE MALLORCA

V^ºB^º
DEL INGENIERO JEFE

EL INGENIERO

N.M.

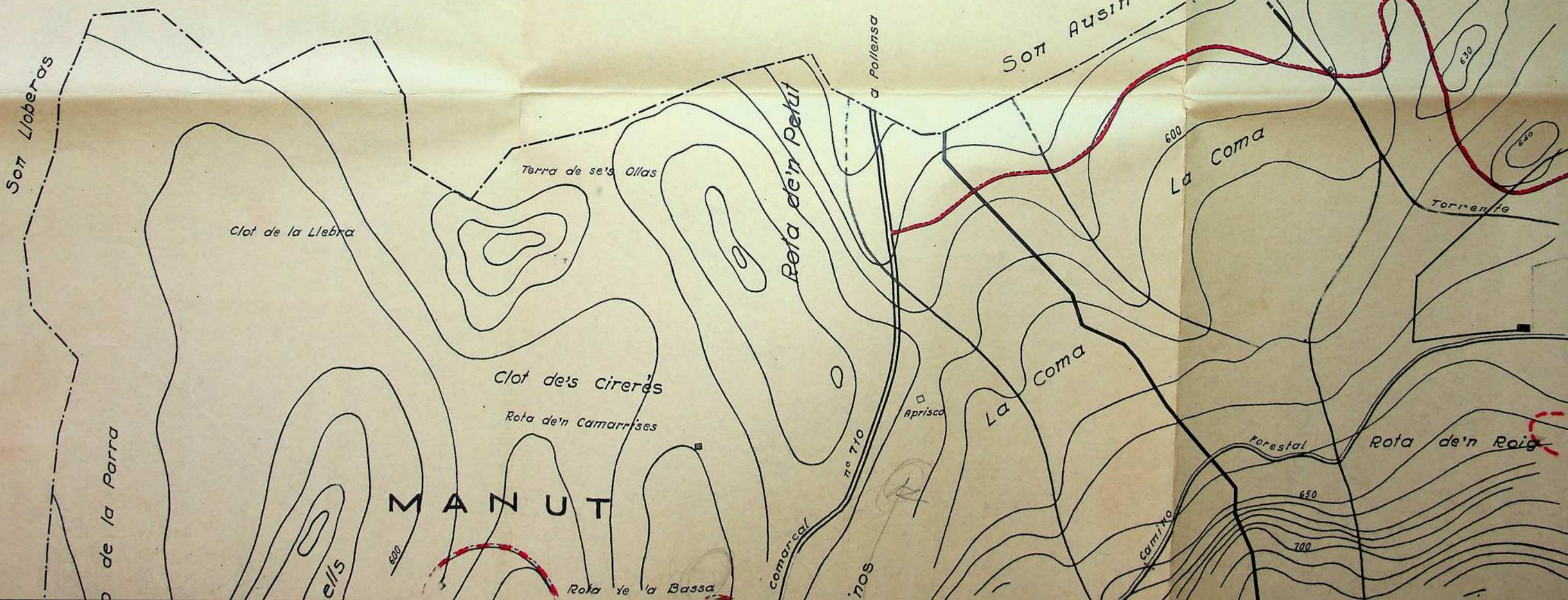
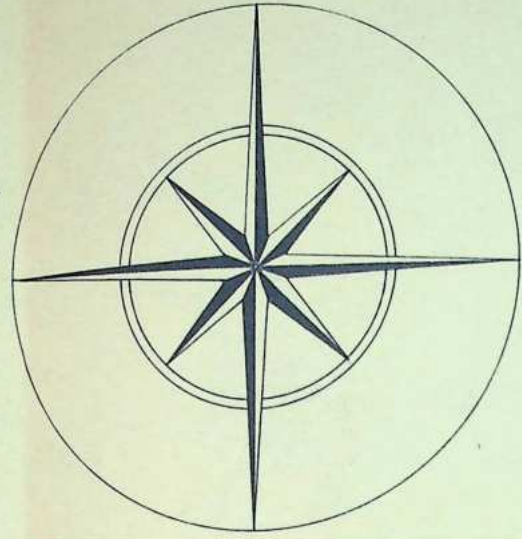

Sot Lloberas

Clot de la Llebra

Terra de se's Ollas

Rota de'n Petut

Sot Ausinas

La Coma

Clot de's cirerès

Rota de'n Camarrises

MANUT

La Coma

Rota de'n Roig

de la Parra

ells

Rota de la Bassa

Comarcal

nos

Aprisco

Camino

forestal

Torrente

La Pedr.

MO

620

630

640

600

650

700

600

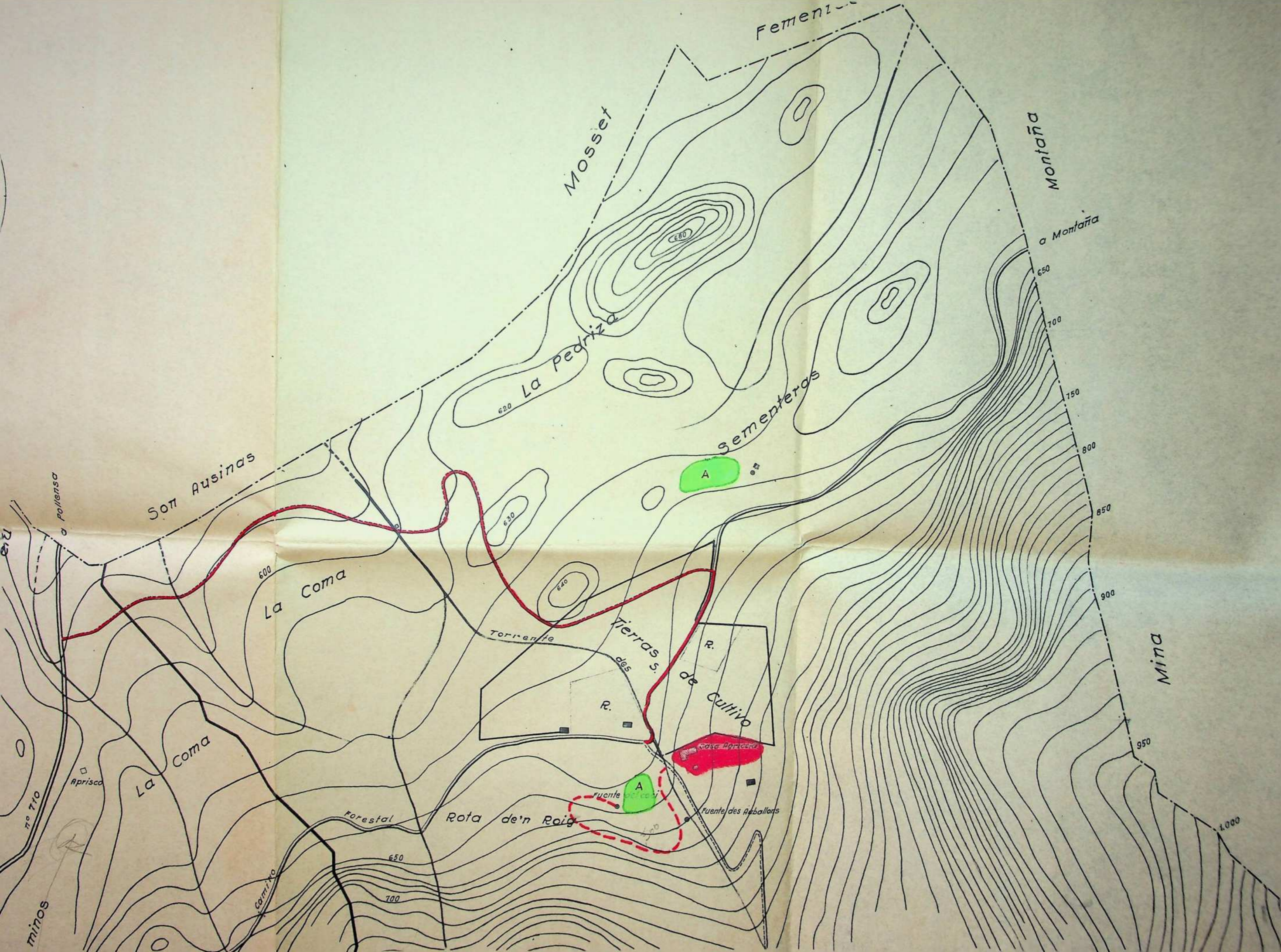

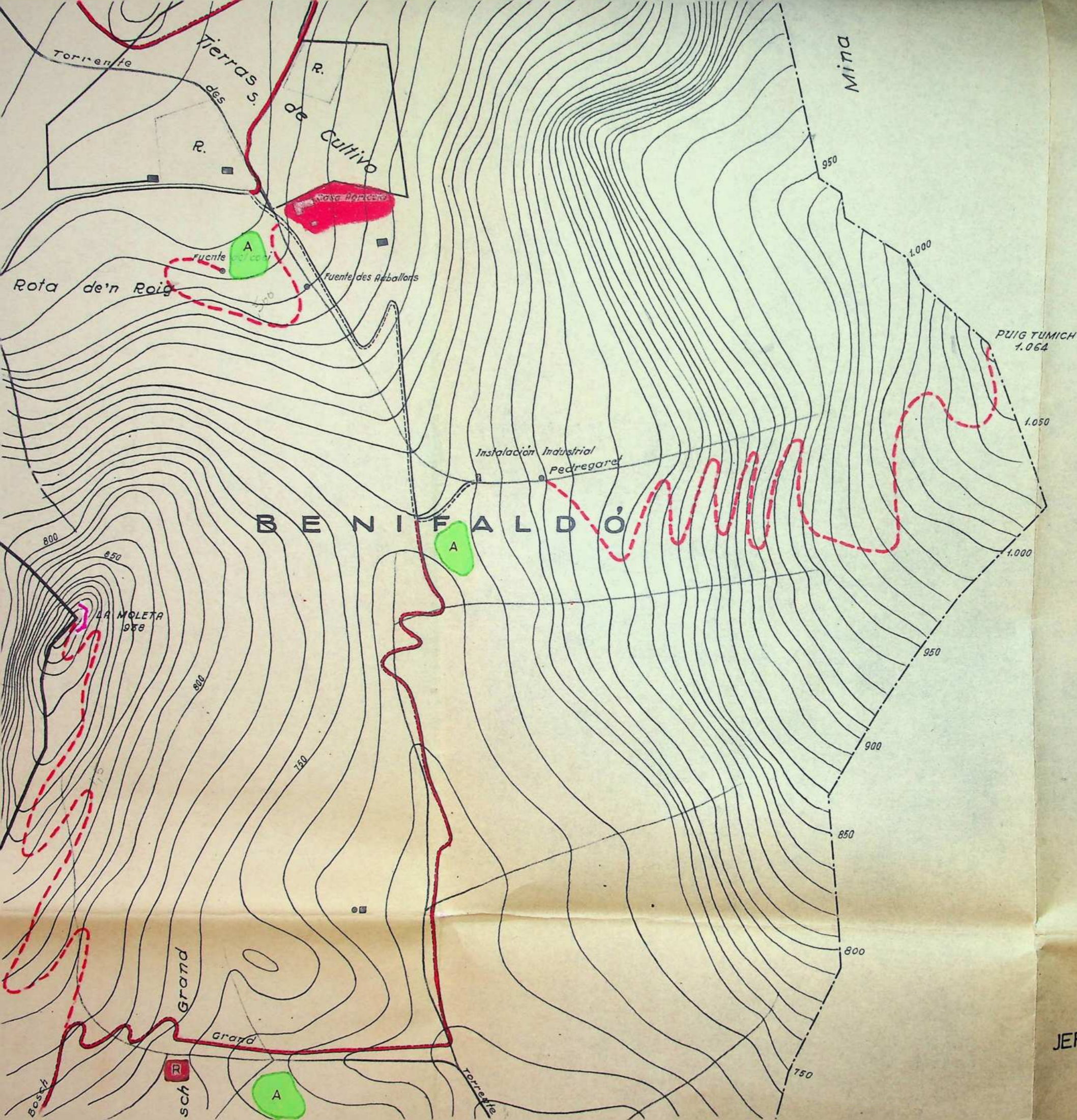

LEYENDA

	CAMINOS
	SENDAS
	AREAS DE ESPARCIMIENTO
	REFUGIOS
	ZONAS DE ACAMPADA
	OBRAS ESPECIALES
	MIRADORES
	BAR-RESTAURANTE

MINISTERIO DE AGRICULTURA
 JEFATURA PROVINCIAL del I.C.O.N.A. de BAL
PLANO GENERAL

Al Camello ←

Al Monasterio de Lluç ←

Ca'l Amitxé

Murtó

a Lluç

Son Amer

Bosch Nou

Camino

Fuente Blanca

Las Solanas

Barranco

Coll Pe al

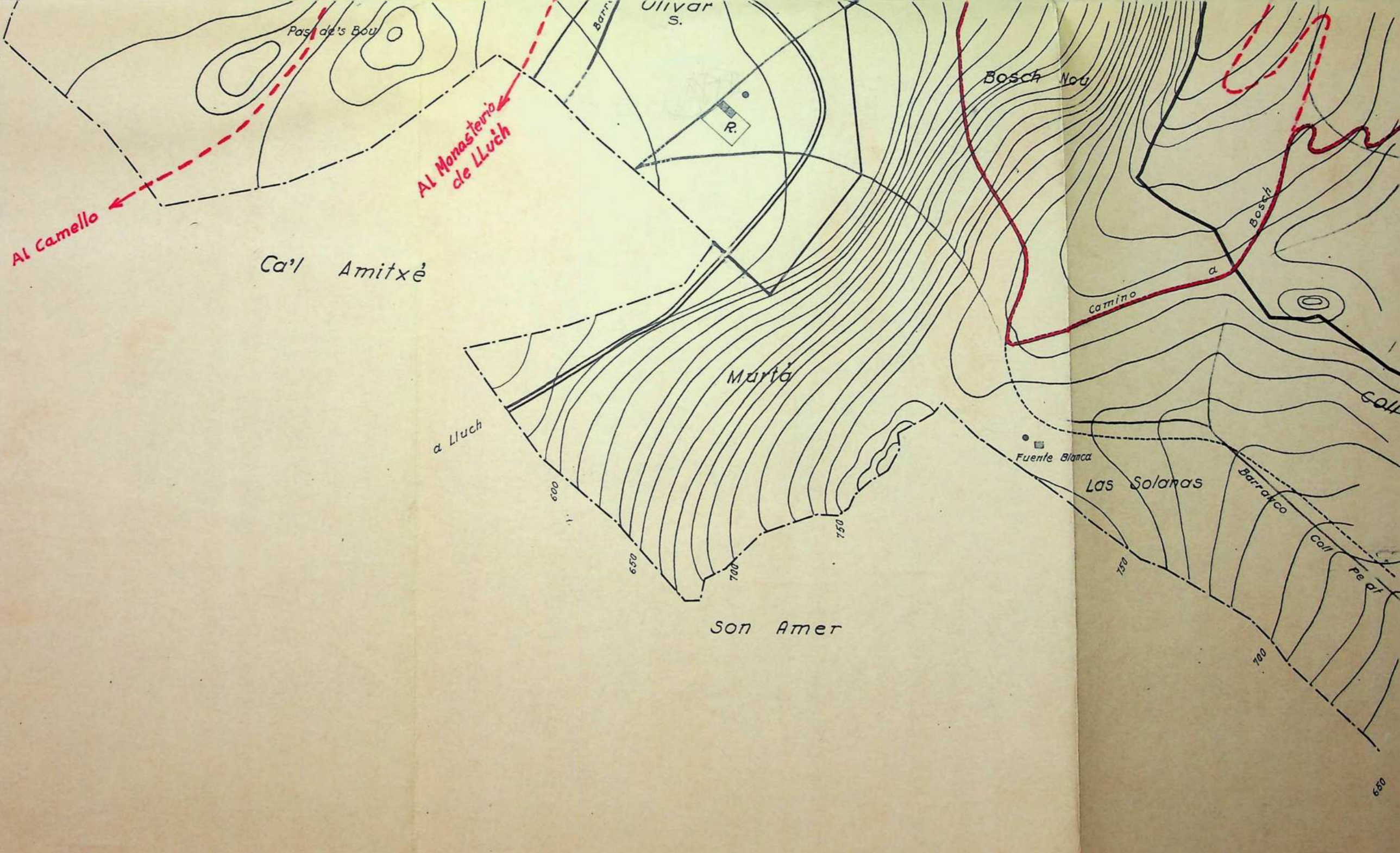

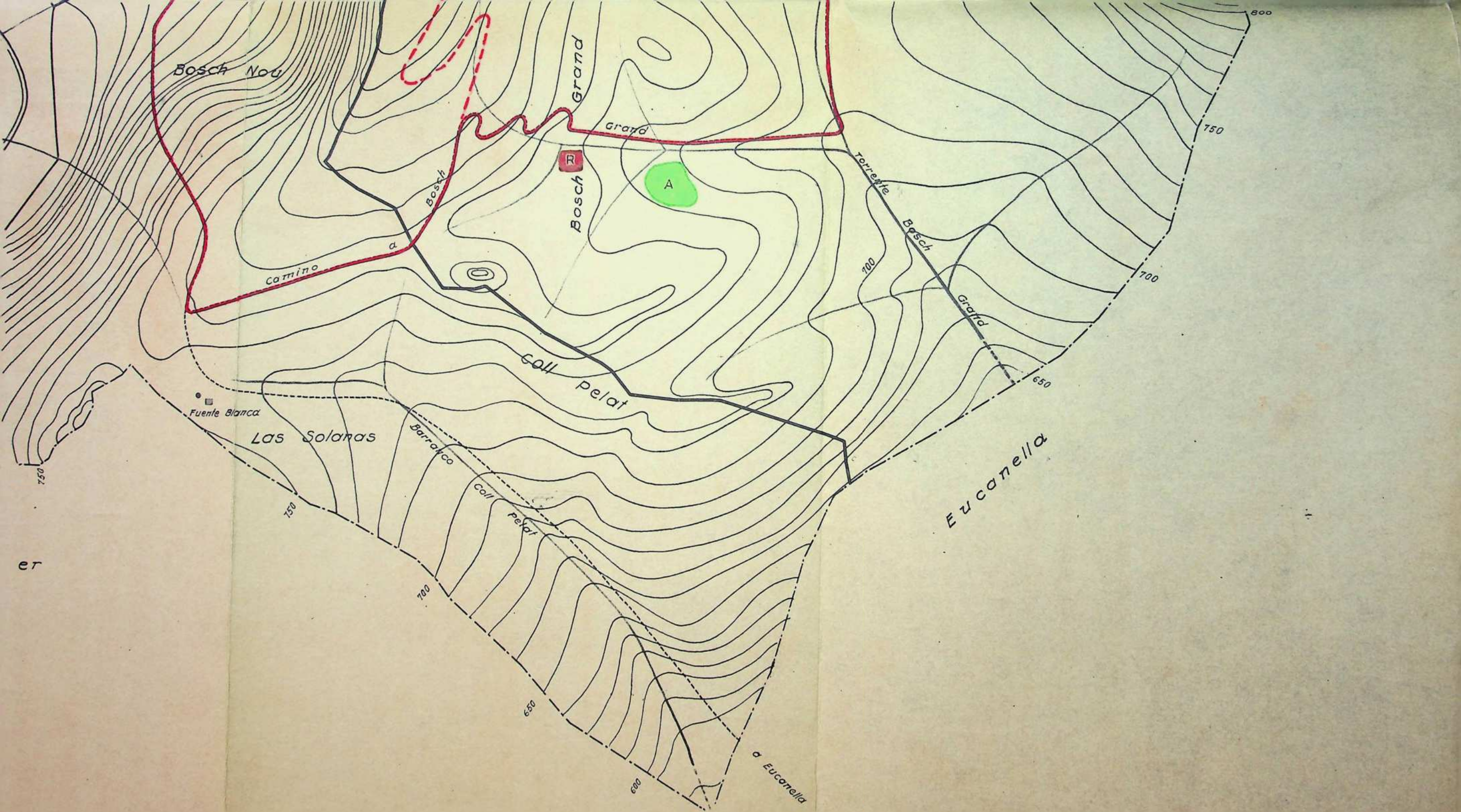

MINISTERIO DE AGRICULTURA
JEFATURA PROVINCIAL del I.C.O.N.A. de BALEARES

PLANO GENERAL

MONTE Nº3 de U.P. - LA VICTORIA -
DEL AYUNTAMIENTO DE ALCUDIA

ESCALA 1:10.000



ESTUDIO DE ADECUACION RECREATIVA
DE LOS MONTES DE U.P.
DE BALEARES

PALMA DE MALLORCA

197

VºBº
DEL INGENIERO JEFE

EL INGENIERO

MAR MEDITERRANEO

N.M.

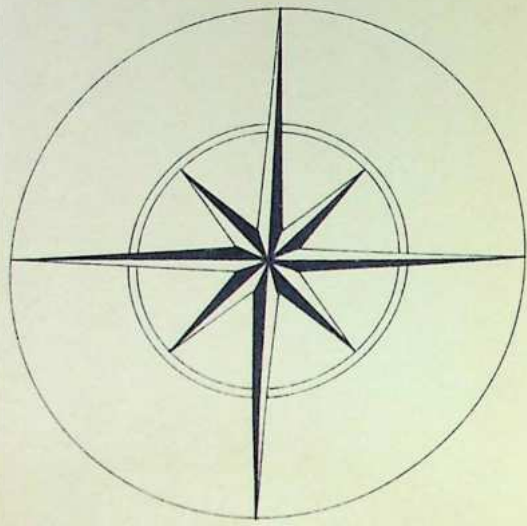

BAHIA DE POLLENSA





FARO
ISLA DE AUCANADA

MINISTERIO DE AGRICULTURA
JEFATURA PROVINCIAL del I.C.O.N.A. de BALEARES

PLANO GENERAL

MONTE Nº 4 de U.P. - COMUNA DE LLORITO
DEL AYUNTAMIENTO DE LLORET DE VISTA ALEGRE

ESCALA 1:2.500



ESTUDIO DE ADECUACION RECREATIVA
DE LOS MONTES DE U.P.
DE BALEARES

PALMA DE MALLORCA

197

Vº Bº
DEL INGENIERO JEFE

EL INGENIERO

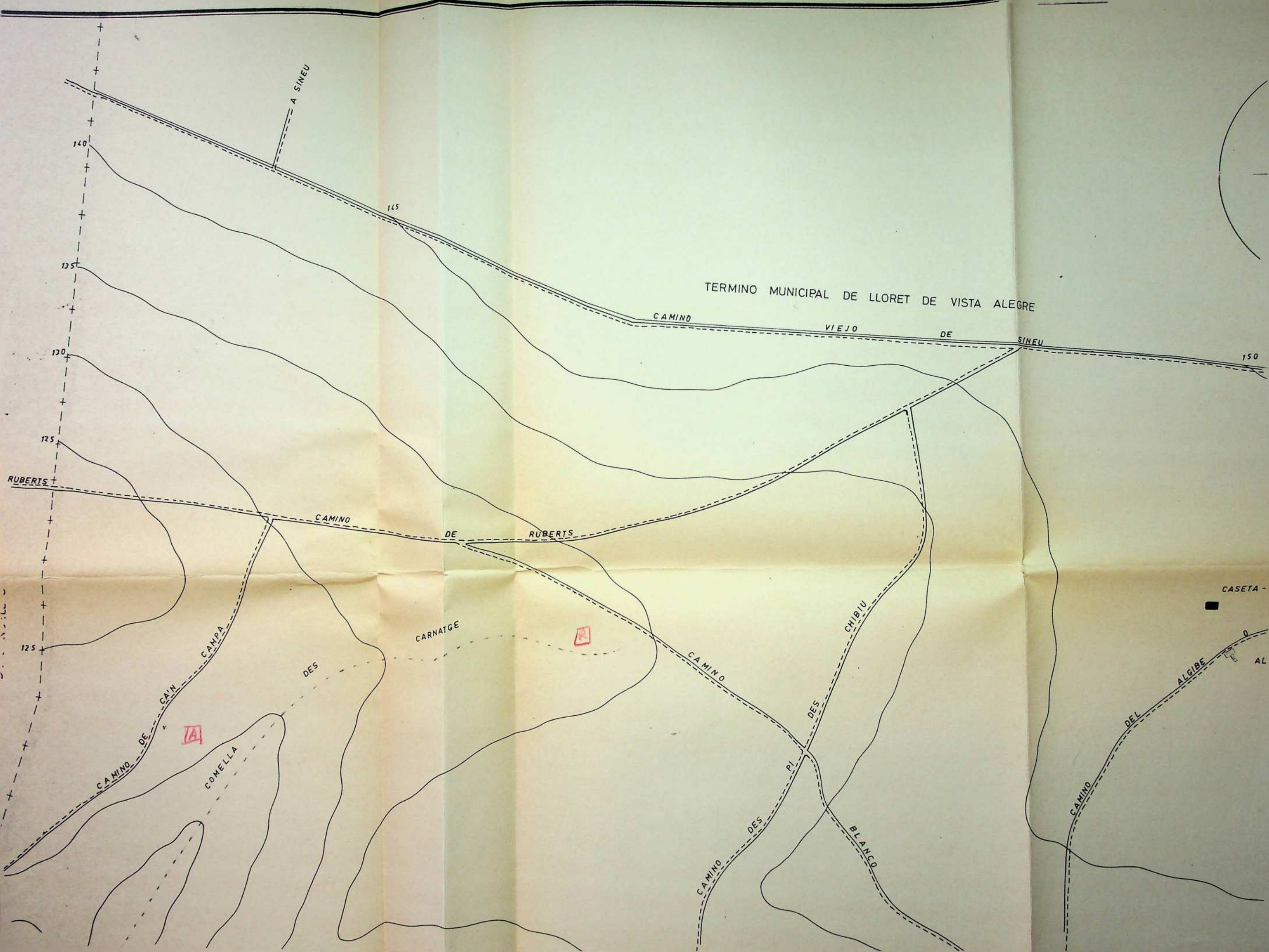

A SINEU

TERMINO MUNICIPAL DE LLORET DE VISTA ALEGRE

CAMINO

VIEJO

DE

SINEU

150

145

140

135

130

125

RUBERTS

CAMINO

DE

RUBERTS

CARNATGE

DES

COMELLA

CAMINO DE CAIN CAMPA

CAMINO

DES

CHIBIU

BLANCO

DES

CAMINO

DEL

ALGIBE

CAMINO

CASETA

AL



125

RUBERTS

CAMINO MUNICIPAL DE SANCEL·LAS

125

125

CAMINO

CAMINO DE CAIN

A

COMELLA

DES

CARNATGE

B

RUBERTS

CAMINO

CHIBIU

DES

PI

BLANCO

CAMINO

DEL

ALGIBE

DES

RAS

COMELLA

DES

RAS

125

130

135

135 CAMINO

135 DE

135 CA'N

BEATET

135

0

DE

SA COMUNA

140

TERMINO MUNICIPAL DE LLORET DE VISTA ALEGRE

A ALCAIDA

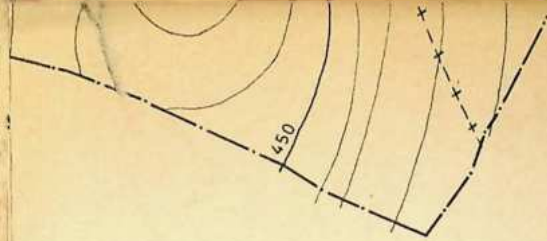

MINISTERIO DE AGRICULTURA

JEFATURA PROVINCIAL del I.C.O.N.A. de BALEARES

PLANO GENERAL

MONTE DE U.P. Nº5 -"COMUNA DE BUNYOLA"
DEL AYUNTAMIENTO DE BUNYOLA

ESCALA 1:2.500



ESTUDIO DE ADECUACION RECREATIVA
DE LOS MONTES DE U.P.
DE BALEARES

PALMA DE MALLORCA

197

V.ºB.º
DEL INGENIERO JEFE

EL INGENIERO

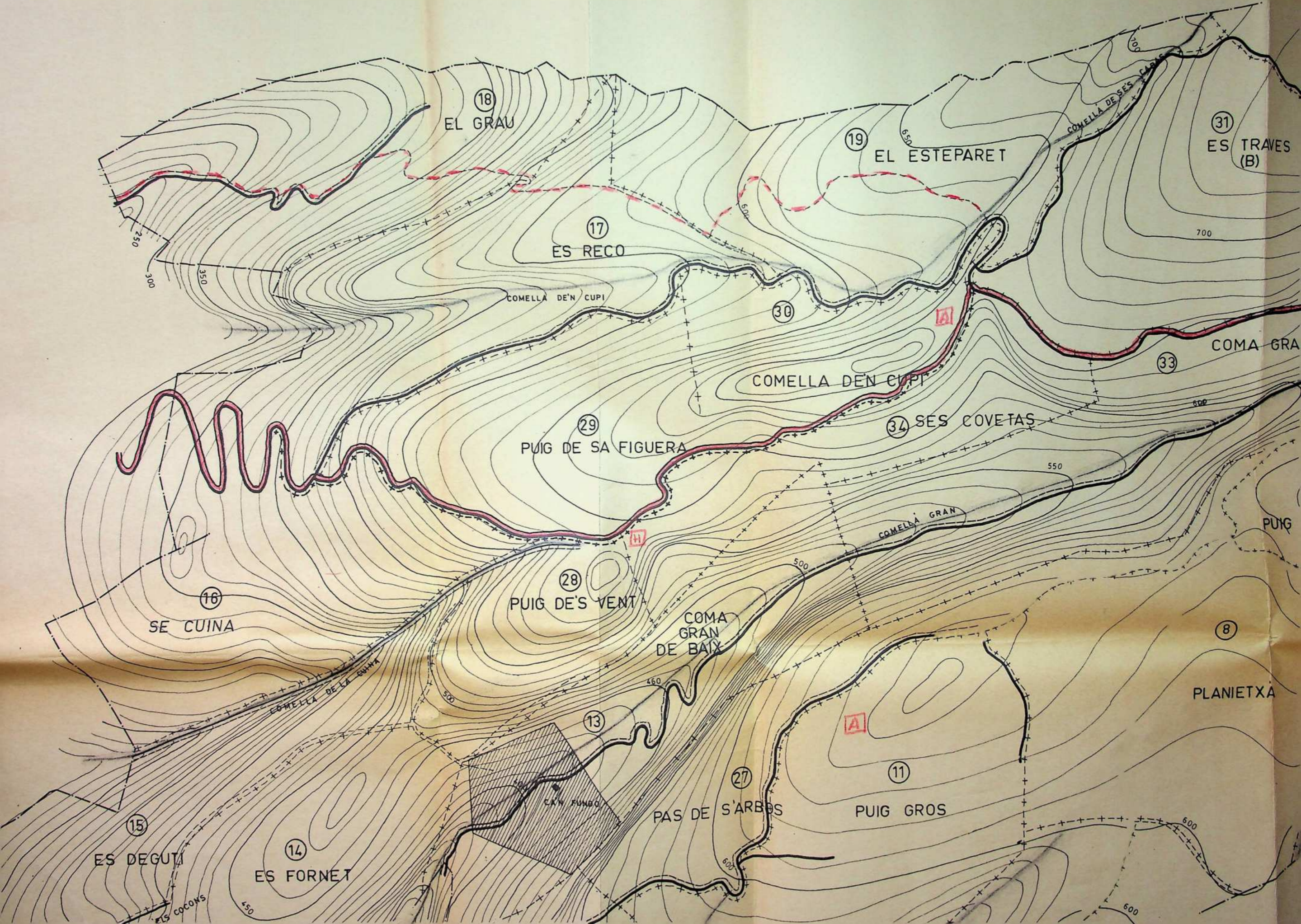

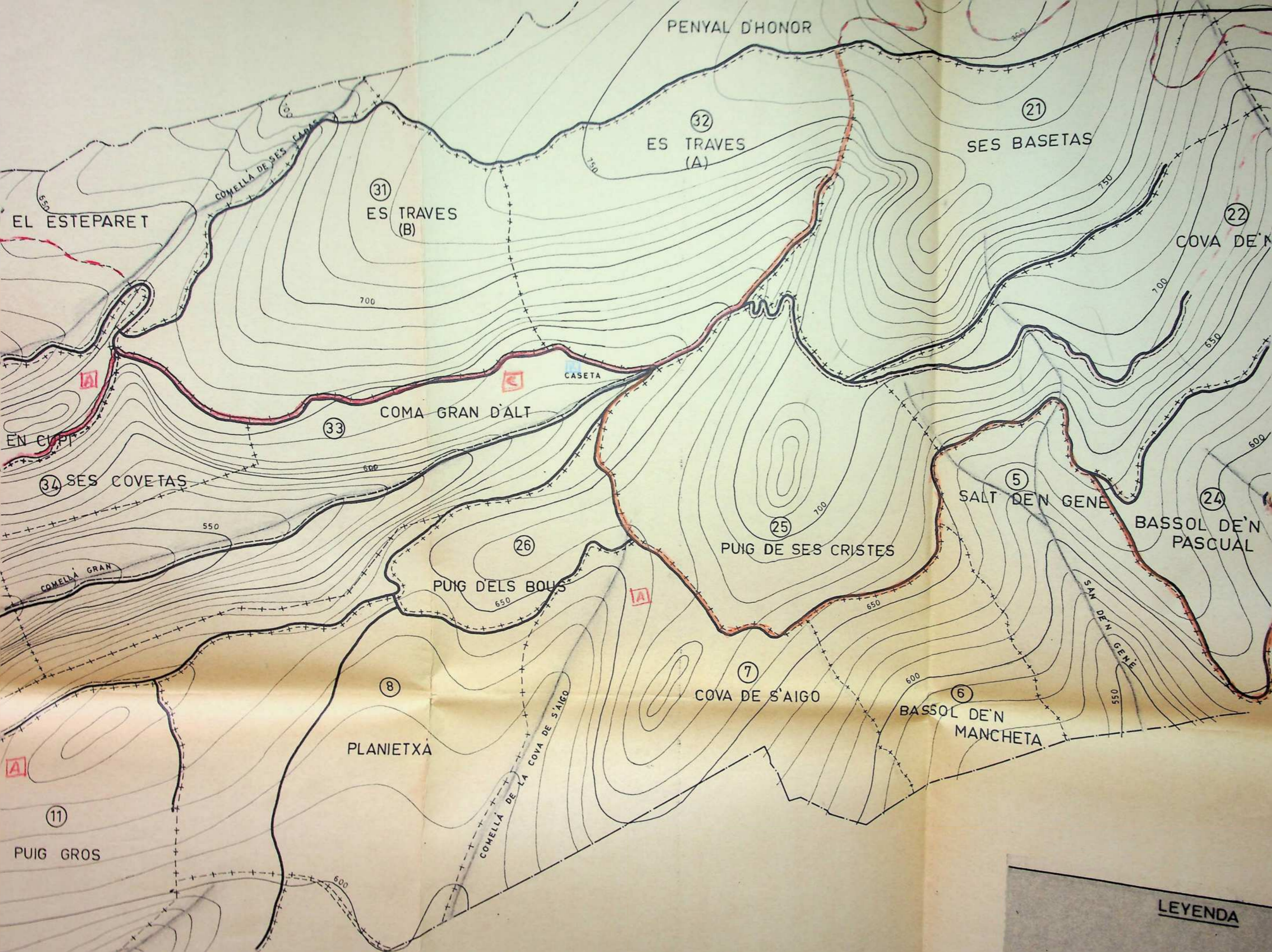

PENYAL D'HONOR

32
ES TRAVES (A)

21
SES BASETAS

EL ESTEPARET

31
ES TRAVES (B)

22
COVA DE N

COMELLA DE SES CAGAS

CASETA

33
COMA GRAN D'ALT

EN CUP

34
SES COVETAS

5
SALT DE N GENE

24
BASSOL DE N PASCUAL

COMELLA GRAN

26
PUIG D'ELS BOUS

25
PUIG DE SES CRISTES

8
PLANIETXA

7
COVA DE S'AIGO

6
BASSOL DE N MANCHETA

11
PUIG GROS

COMELLA DE LA COVA DE S'AIGO

LEYENDA

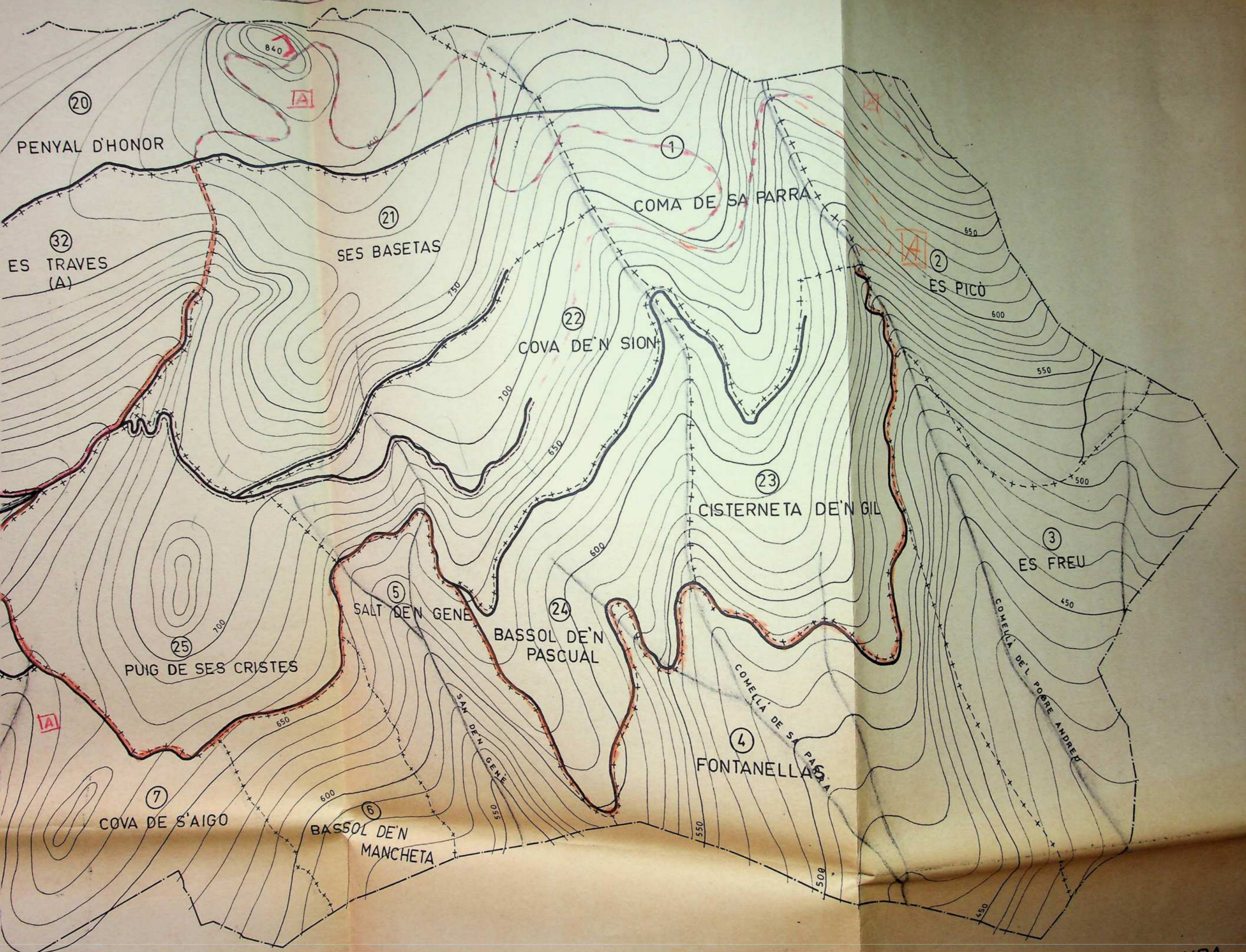

PENYAL D'HONOR

20

ES TRAVES (A)

32

SES BASETAS

21

COMA DE SA PARRA

1

COVA DE N SION

22

CISTERNETA DE N GIL

23

ES PICÓ

2

ES FREU

3

SALT DE N GENE

5

BASSOL DE N PASCUAL

24

PUIG DE SES CRISTES

25

FONTANELLA

4

BASSOL DE N MANCHETA

6

COVA DE S'AIGO

7

ULTURA

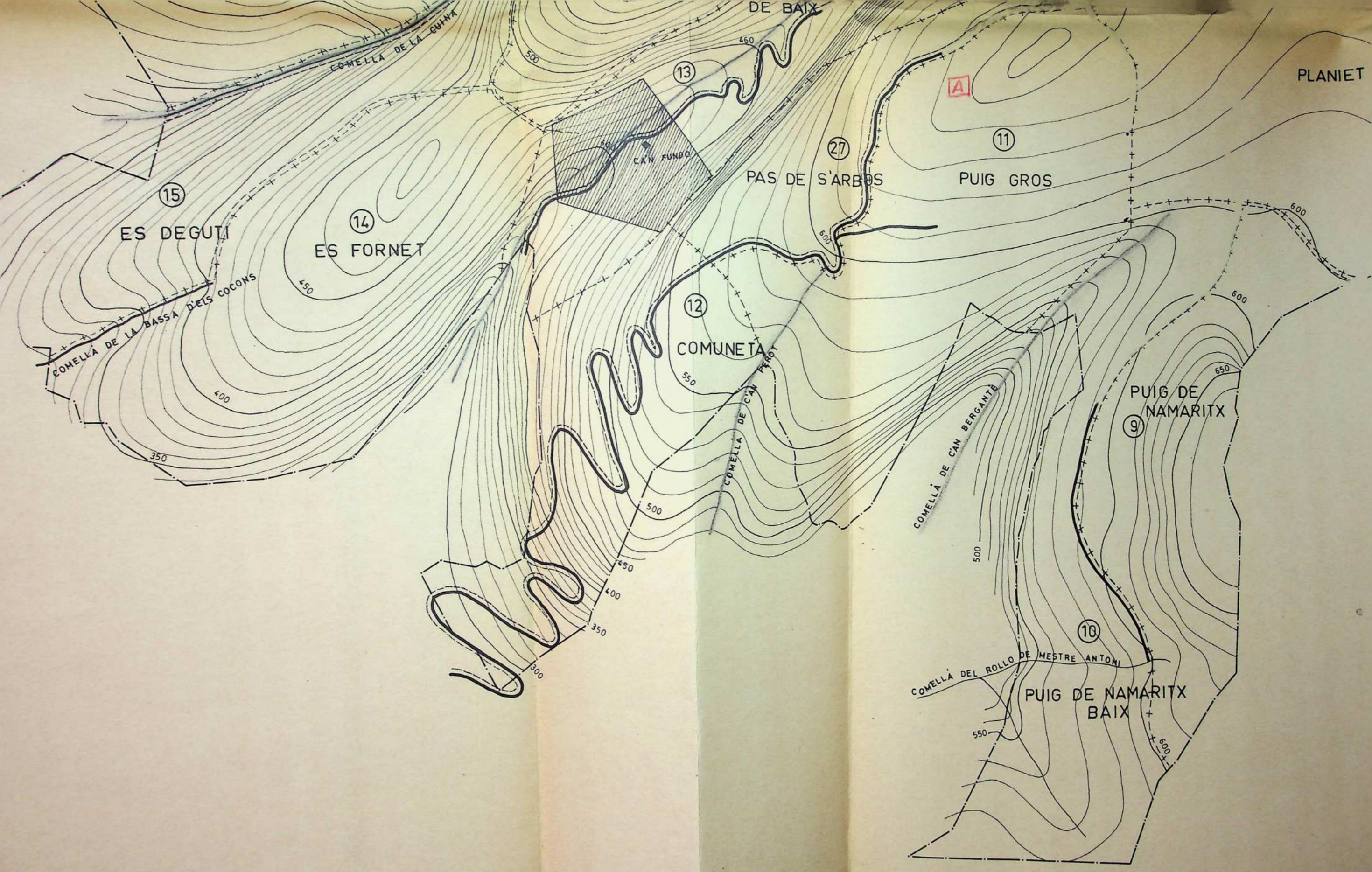

15

ES DEGUT

14

ES FORNET

13

CAN FUNDO

PAS DE S'ARBOS

27

11

PUIG GROS

PLANIET

12

COMUNETA

9

PUIG DE NAMARITX

10

PUIG DE NAMARITX BAIX

COMELLA DE LA CUIVA

COMELLA DE LA BASSA D'ELS COCONS

COMELLA DE CAN TROT

COMELLA DE CAN BERGANTE

COMELLA DEL ROLLO DE MESTRE ANTONI

A

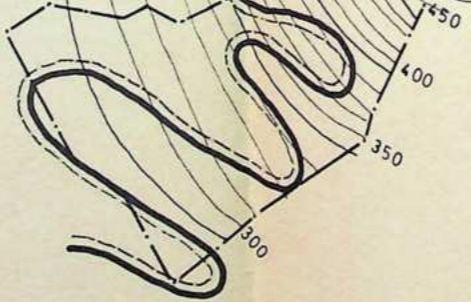

MINISTERIO DE AGRICULTURA
JEFATURA PROVINCIAL del I.C.O.N.A. de BALEARES

PLANO GENERAL

MONTE Nº6 de U.P. - LA BASSA
DEL AYUNTAMIENTO DE FORNALUTX

ESCALA 1:5.000



ESTUDIO DE ADECUACION RECREATIVA
DE LOS MONTES DE U.P.
DE BALEARES

PALMA DE MALLORCA

197

V.ºB.º
DEL INGENIERO JEFE

EL INGENIERO

MINISTERIO DE AGRICULTURA
JEFATURA PROVINCIAL del I.C.O.N.A. de BALEARES

PLANO GENERAL

MONTE Nº6 de U.P. - LA BASSA
DEL AYUNTAMIENTO DE FORNALUTX

ESCALA 1:5.000

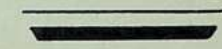

ESTUDIO DE ADECUACION RECREATIVA
DE LOS MONTES DE U.P.
DE BALEARES

PALMA DE MALLORCA

197

VºBº
DEL INGENIERO JEFE

EL INGENIERO

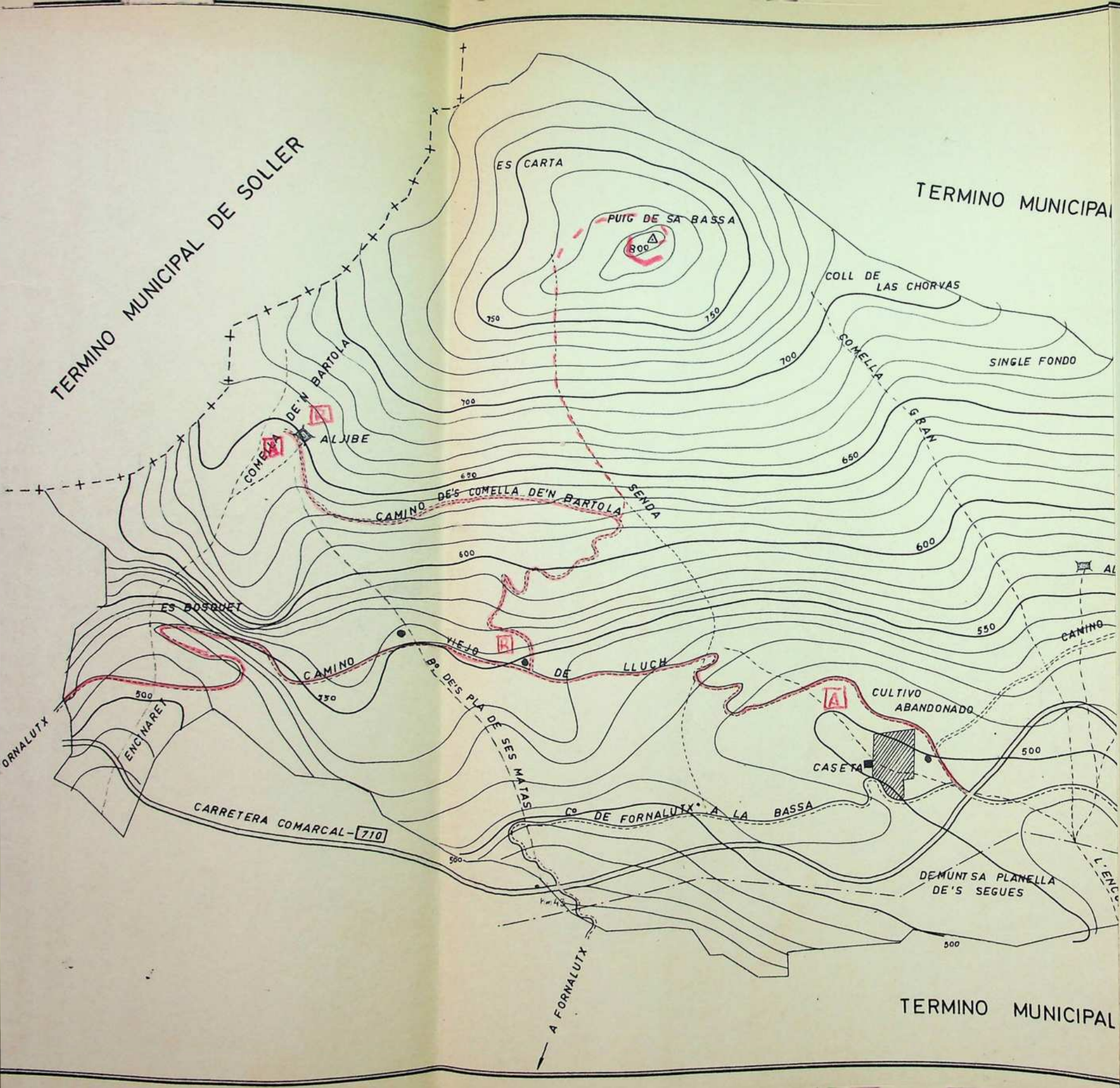

MINISTERIO DE AGRICULTURA
JEFATURA PROVINCIAL del I.C.O.N.A. de BALEARES

PLANO GENERAL

MONTE DE U.P. Nº 7 - "COMUNA DE SAN MARTIN"
DEL AYUNTAMIENTO DE MURO

ESCALA 1:5000



ESTUDIO DE ADECUACION RECREATIVA
DE LOS MONTES DE U.P.
DE BALEARES

PALMA DE MALLORCA

197

V.ºB.º
DEL INGENIERO JEFE

EL INGENIERO

PREDIO SON SAN MARTI

A MURO

19.25

CREU DE'N VERDAL

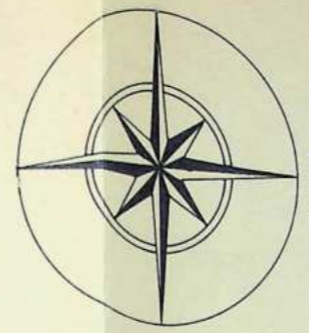

N.M.

TERMINO MUNICIPAL DE MURO

ALBUFERA

SALINAS

CASETA DE SES SALINAS

C-712

CAMINO DE ARENALS

CAMINO DE S. BRIS

TERMINO MUNICIPAL DE SANTA MARGARITA

PREDIO SANTA EULALIA

A SANTA MARGARITA

L-71-11

CANERA

CANERA

FONT DE'S PORCS

TORRETA

TORRETA

SENDA DE SES TORRETTAS

MURO

DE

DE

PLAYA

A ARTA

A CA'N PICA

CASETAS VERANIEGAS DESMONTABLES

POZO

CASETA DE'S CAPELLANS

BAHIA

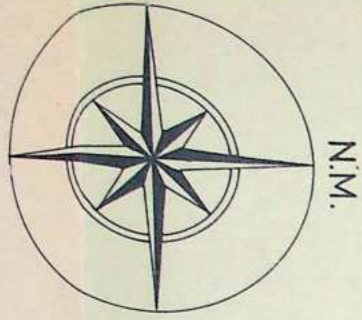

N.M.

MUNICIPAL DE MURO

SALINAS

ALBUFERA

AL PUERTO DE ALCUDIA

LA ALBUFERA

CASETA DE SES SALINAS

C-712

CAMINO DE ARENALS

CAMINO DE'S BRAS

TORRETA

TORRETA

CANTERA
FONT DE'S PORCS

SENDA DE SES TORRETTAS

TORRETA

TORRETA

MURO

ALCUDIA

DE

PLAYA

BAHIA

CASETAS VERANIEGAS DESMONTABLES
POZO
CASETA DE'S CAPELLANS

A ARTA

A CAN PICA FORT

LEYENDA

- CAMINOS
- SENDAS
- AREAS DE ESPARCIMIENTO
- REFUGIOS
- ZONAS DE ACAMPADA
- OBRAS ESPECIALES
- MIRADORES
- BAR-RESTAURANTE

JEFA

MINISTERIO DE AGRICULTURA
JEFATURA PROVINCIAL del I.C.O.N.A. de BALEARES

PLANO GENERAL

MONTE DE U.P. Nº8 -"COMUNA DE CAIMARI"
DEL AYUNTAMIENTO DE SELVA

ESCALA 1:5000



ESTUDIO DE ADECUACION RECREATIVA
DE LOS MONTES DE U.P.
DE BALEARES

PALMA DE MALLORCA

197

V.ºB.º
DEL INGENIERO JEFE

EL INGENIERO



ES CARABOLE

BRECHA VIEJA

LA REGANA

EL GRAU

BAJO LA REGANA

VUELTA DE LA ENCINA

PUIG DE'N ALI DERECHO

PUIG DE'N ALI IZQUIERDO

BAJO EL GRAU

DETRAS DEL BARRACA

TAFARRA

SOCARRAT DE'N

Socarrat de'n Buxeta





ES CARABOLE

BRECHA VIEJA

ENTRE CAMINOS

LA REGANA

EL GRAU

BAJO LA REGANA

VUELTA DE LA ENCINA

BAJO CARRETERA BARRACA

DETRAS DEL BARRACA

BAJO EL GRAU

Socarrat de'n Buxeta

LA BRECHA

Salta de la "Bella Dona"

'RAT DE'N

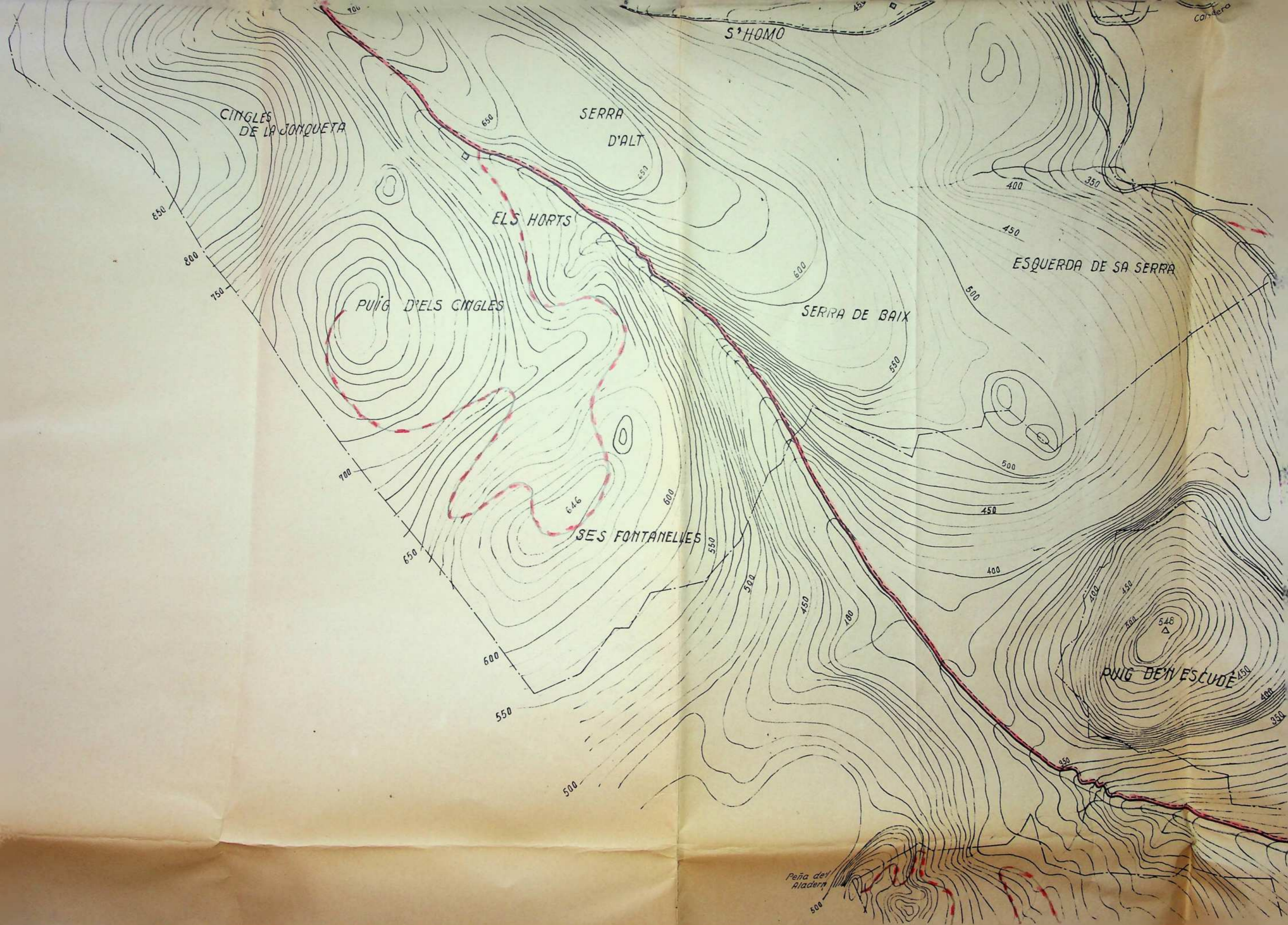



MINISTER
JEFATURA PROVIN
PLAN



MINISTERIO DE AGRICULTURA

JEFATURA PROVINCIAL del I.C.O.N.A. de BALEARES

PLANO GENERAL

MONTE DE U.P. Nº9 -"COMUNA DE BINIAMAR"
DEL AYUNTAMIENTO DE SELVA

ESCALA 1:5000



ESTUDIO DE ADECUACION RECREATIVA
DE LOS MONTES DE U.P.
DE BALEARES

PALMA DE MALLORCA

197

VºBº

DEL INGENIERO JEFE

EL INGENIERO



MINISTE.
 JEFATURA PROVI.
PLA
 MONTE DE U.P.
 DEL AY

ESTUDIO D-
 DE L'

PALMA DE M

VºBº
 DEL INGENIERO JEFE

MINISTERIO DE AGRICULTURA
JEFATURA PROVINCIAL del I.C.O.N.A. de BALEARES

PLANO GENERAL

MONTE DE U.P. Nº10-"SAN MARTIN"
DEL AYUNTAMIENTO DE ALCUDIA

ESCALA 1:5000



ESTUDIO DE ADECUACION RECREATIVA
DE LOS MONTES DE U.P.
DE BALEARES

PALMA DE MALLORCA

197

V.ºB.º
DEL INGENIERO JEFE

EL INGENIERO

N.M.

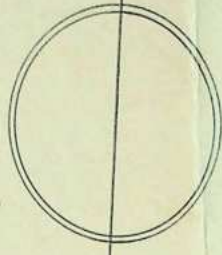

CARRETERA DE PALMA - ALCUDIA

Km. 50

PLÀ DE SE'S POMERAS

LINEA ELECTRICA A 66 KW
ALCUDIA - PALMA

PARTICULAR

PARTICULAR

ES PUCHET

CANAL DE'S PUCHET

PROPIEDAD

CAMINO DE CA'N YAUMA

PROPIEDAD

DE

PUIG GROS

DE

TORRENTE DEL ALJIBE

ALJIBE

CANAL DEL ALJIBE

CANAL FONDO

AGRICOLA

S

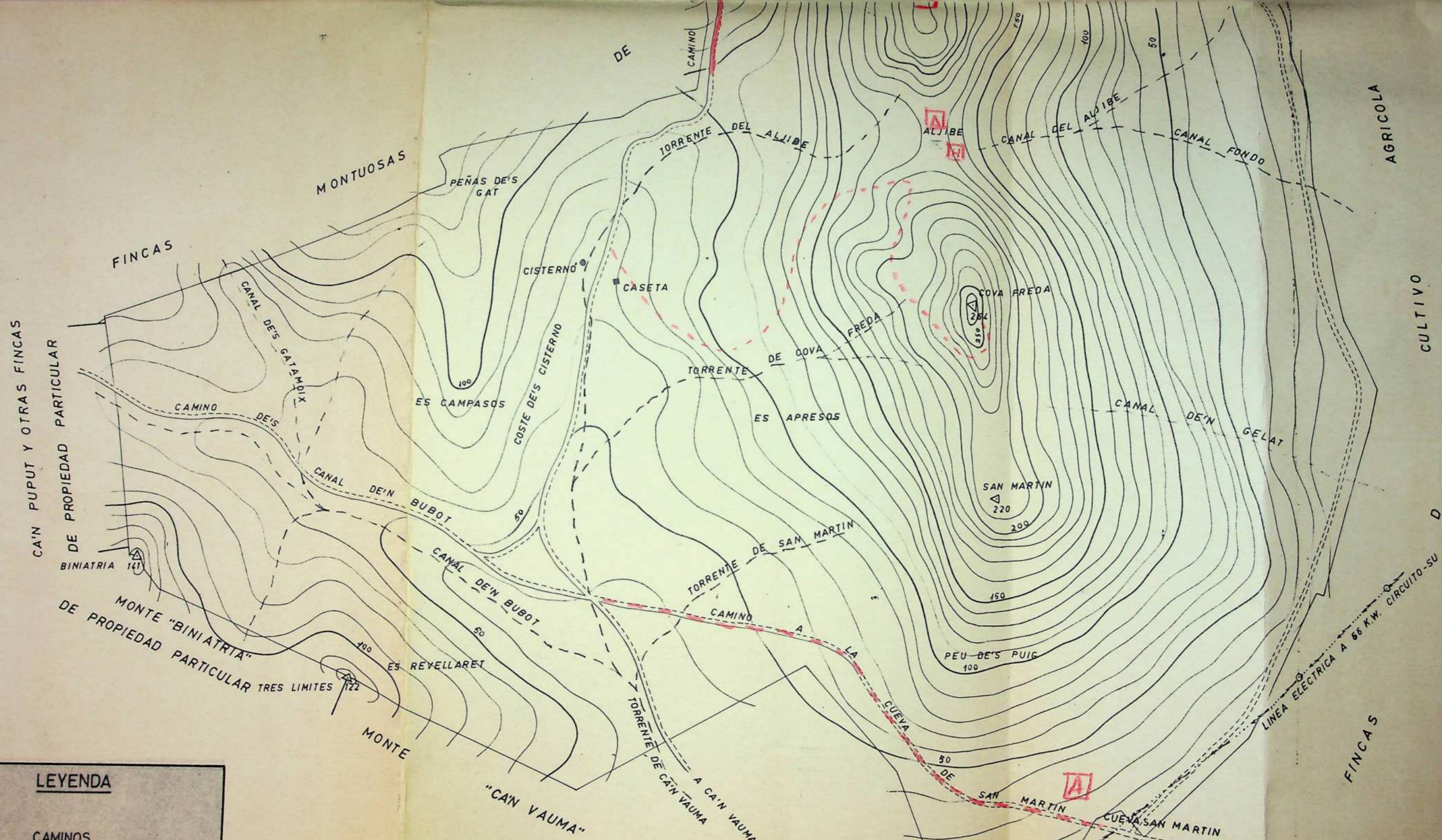

LEYENDA

- CAMINOS
- SENDAS
- AREAS DE ESPARCIMIENTO
- REFUGIOS
- ZONAS DE ACAMPADA
- OBRA ESPECIALES
- MIRADORES
- BAR-RESTAURANTE

AGRICOLA
 CULTIVO
 FINCAS

LINEA ELECTRICA A 66 K.W. CIRCUITO-SU