

Distrito Forestal de Baleares

PROYECTO
DE
1.º REVISION DE LA ORDENACION
DE LOS
MONTES N.º 1-A "COMUNA DE CAIMARI"
Y " 2-A "COMUNA DE BINIAMAR"
DE PROPIOS DE SELVA

PLANOS

AÑO 1957

Ingeniero: *Victorino Núñez del Cura*

DISTRITO FORESTAL DE BALEARES

MONTE Nº 1A DEL CATALOGO DE LOS DE UTILIDAD PUBLICA

COMUNA DE CAIMARI

Plano General y de Rodales

Escala 1:5.000

Equidistancia de las curvas = 10 ms.



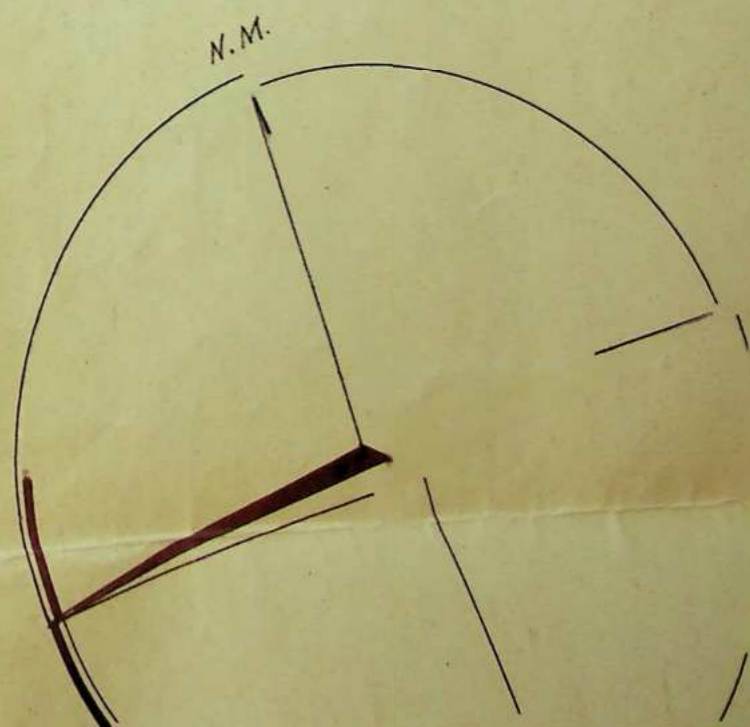
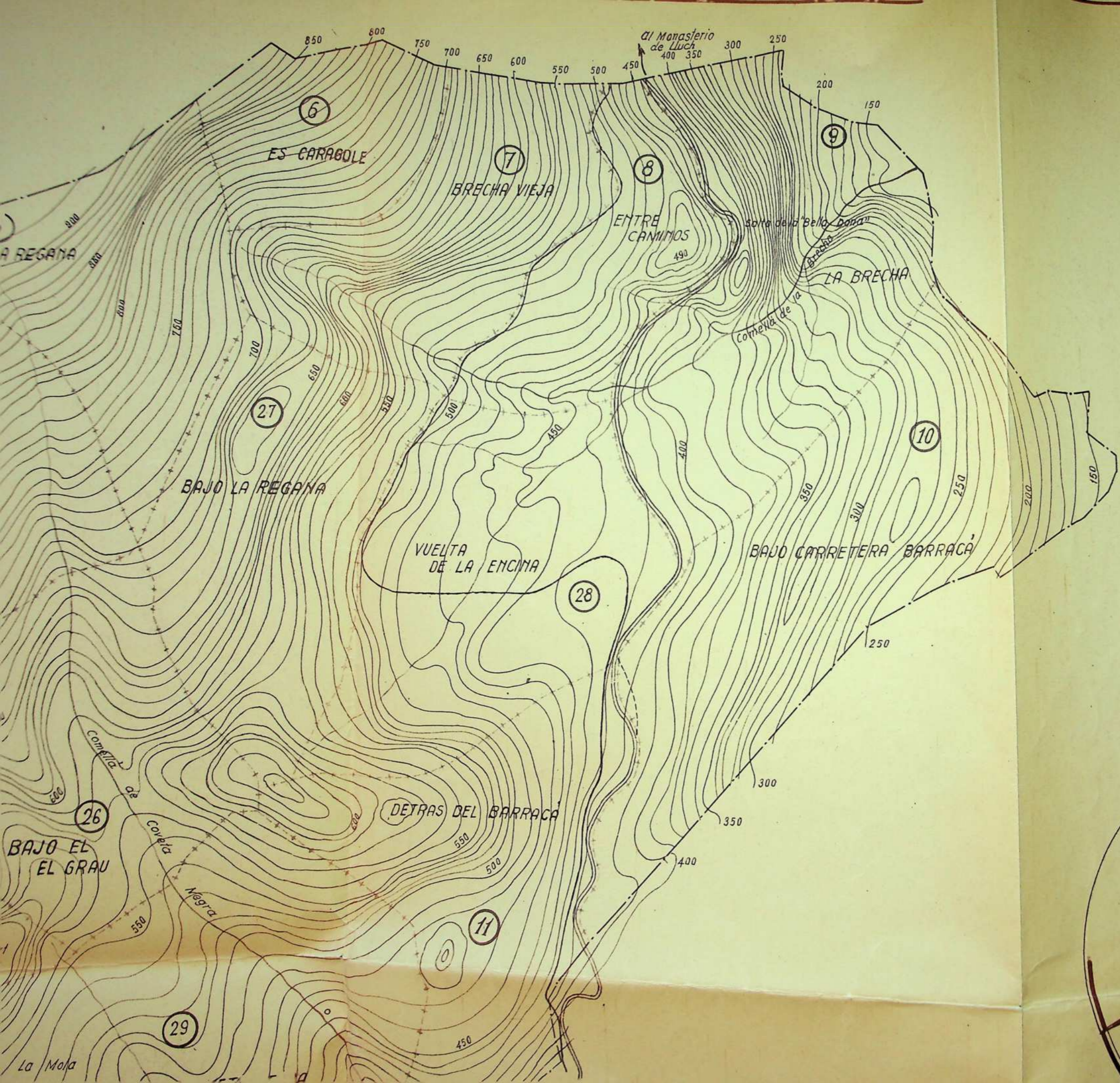

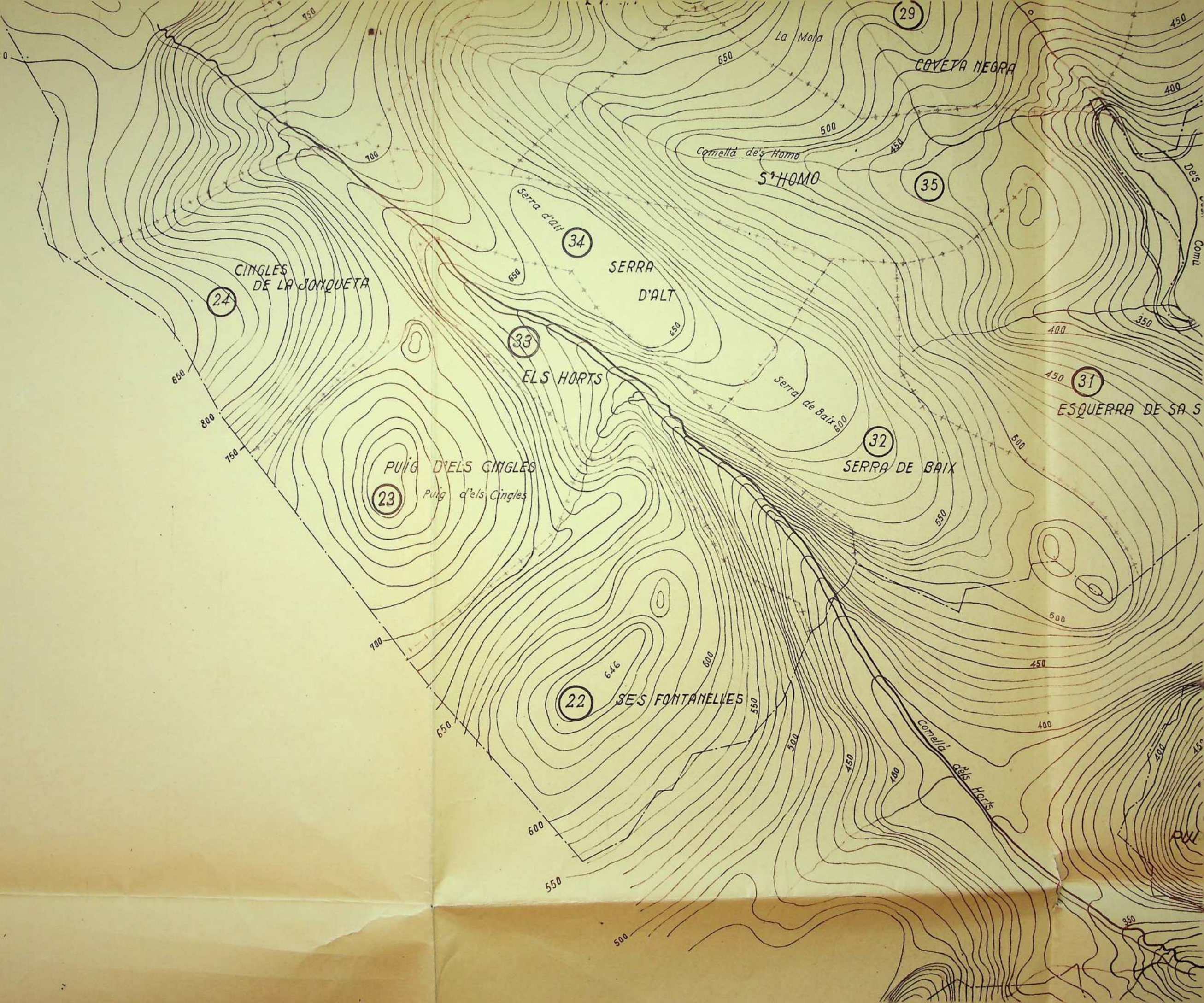

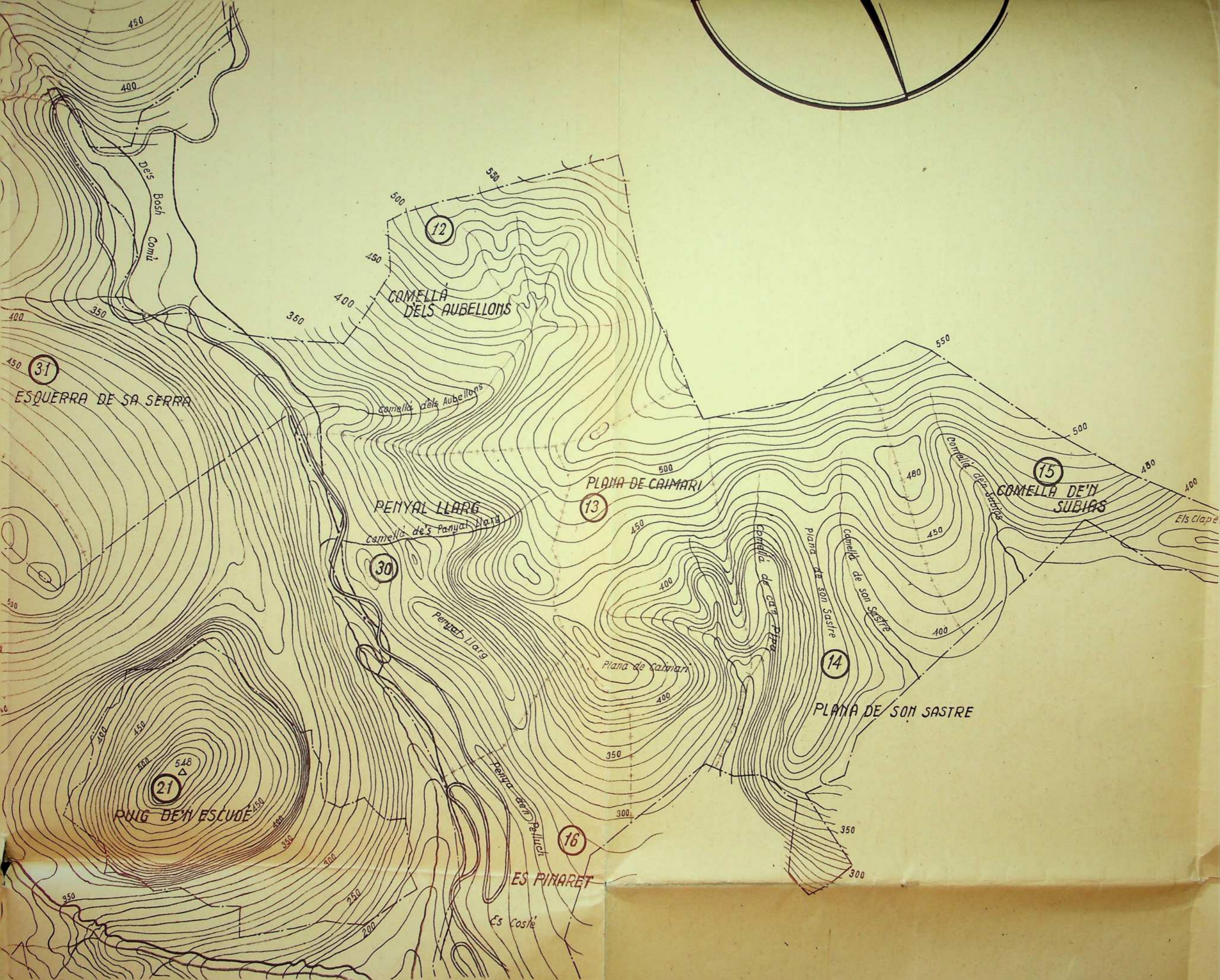

SIGNOS CONVENCIONALES

-  CURVA DE NIVEL
-  LIMITE DEL MONTE
-  CARRETERA
-  CAMINO DE CARRO
-  BARRANCO
-  LINEA SEPARADORA DE RODALES
-  (30) NUMERO Y NOMBRE DEL RODAL
PENYAL LLARG

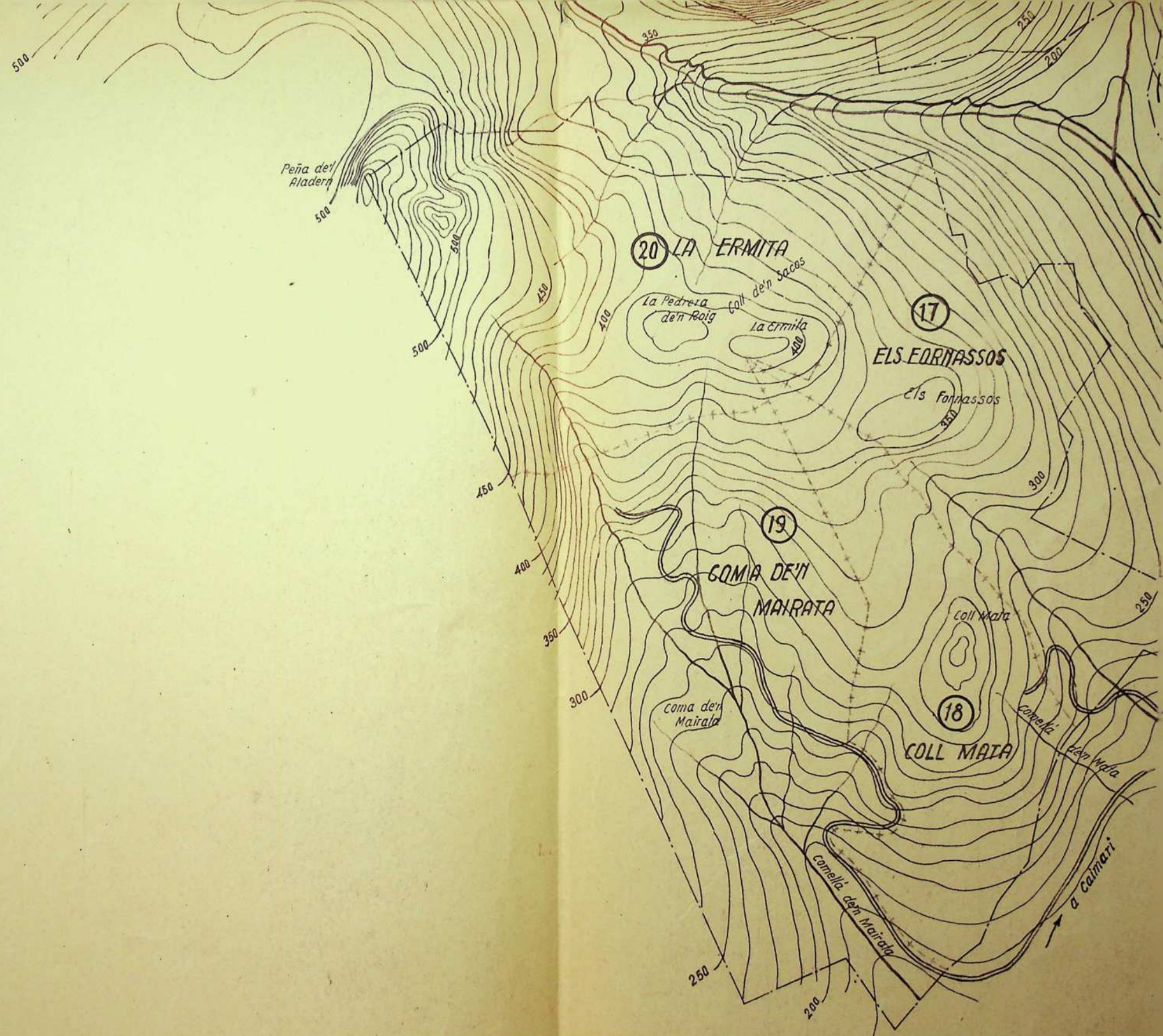

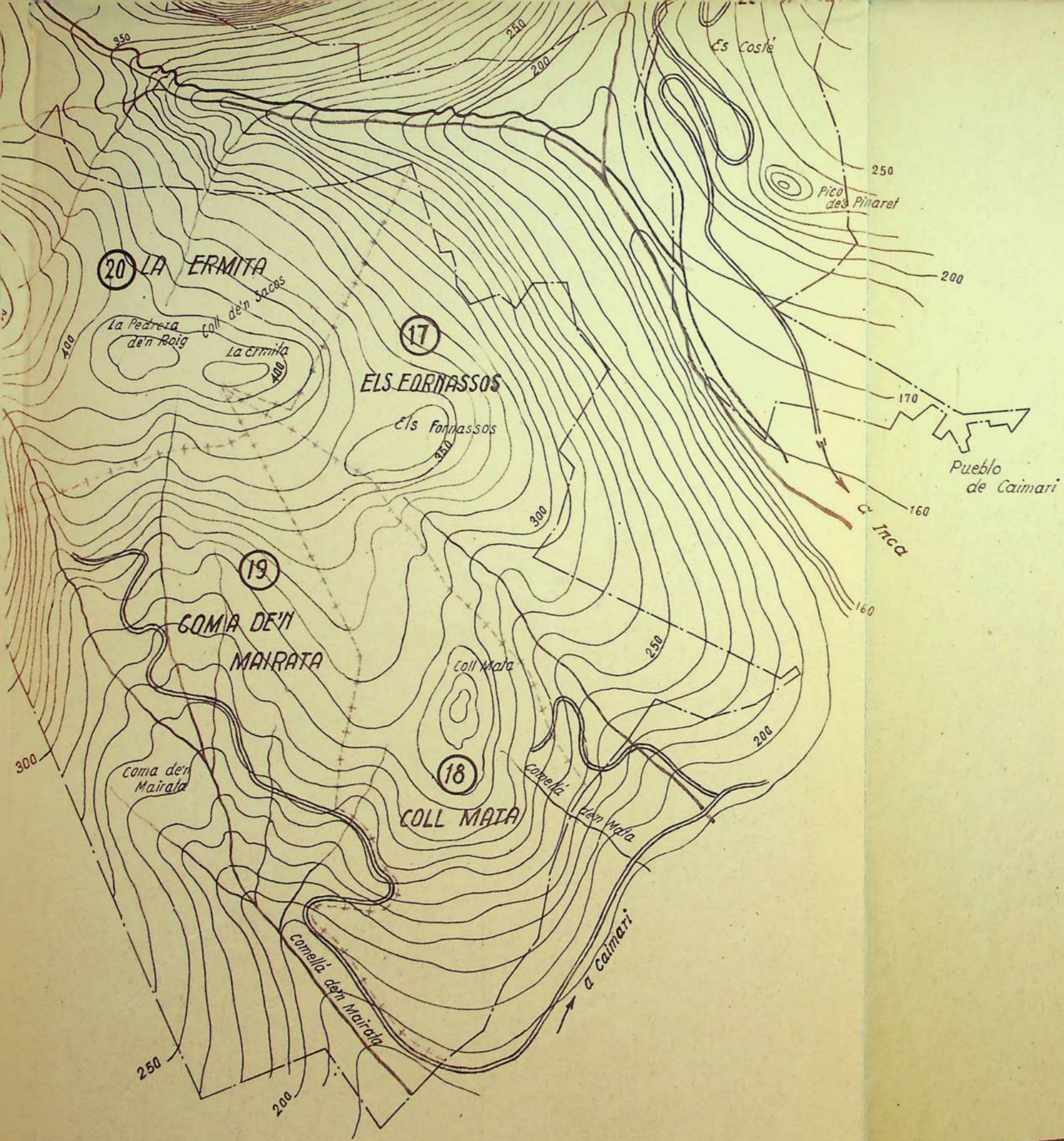

Palma de Mallorca

V° B°
El Ingeniero Jefe

El Ingeniero

DISTRITO FORESTAL DE BALEARES

PLANO GENERAL

del

MONTE N°1-A "COMUNA de CAIMARI"

Término Municipal de Selva

Isla de Mallorca ~ Baleares
de





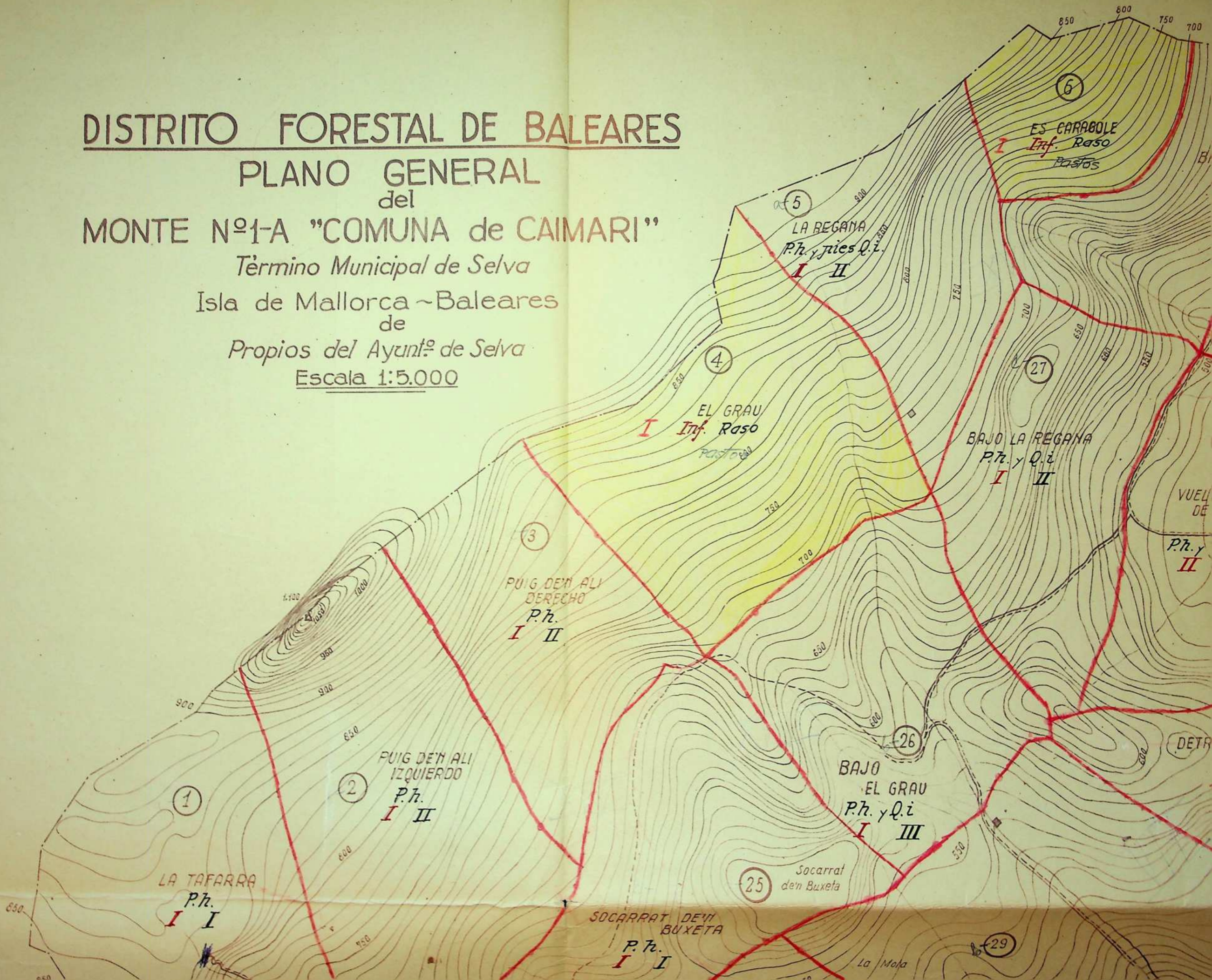



Propios del Ayunt:º de Selva

Escala 1:5.000



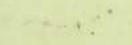

SIGNOS CONVENCIONALES

-  CURVA DE NIVEL
-  LIMITE DEL MONTE
-  CARRETERA COMARCAL Nº 710
-  CAMINO DE CARRO  DE HERRADURA
-  BARRANCO
-  LINEA SEPARADORA DE RODALES
-  (30) NUMERO Y HOMBRE DEL RODAL
PENYAL LLARG
-  ALGIBE ABREVADERO

P.h. y Q.i - ESPECIE

III CALIDAD

III ESTADO

Peña del Aladern

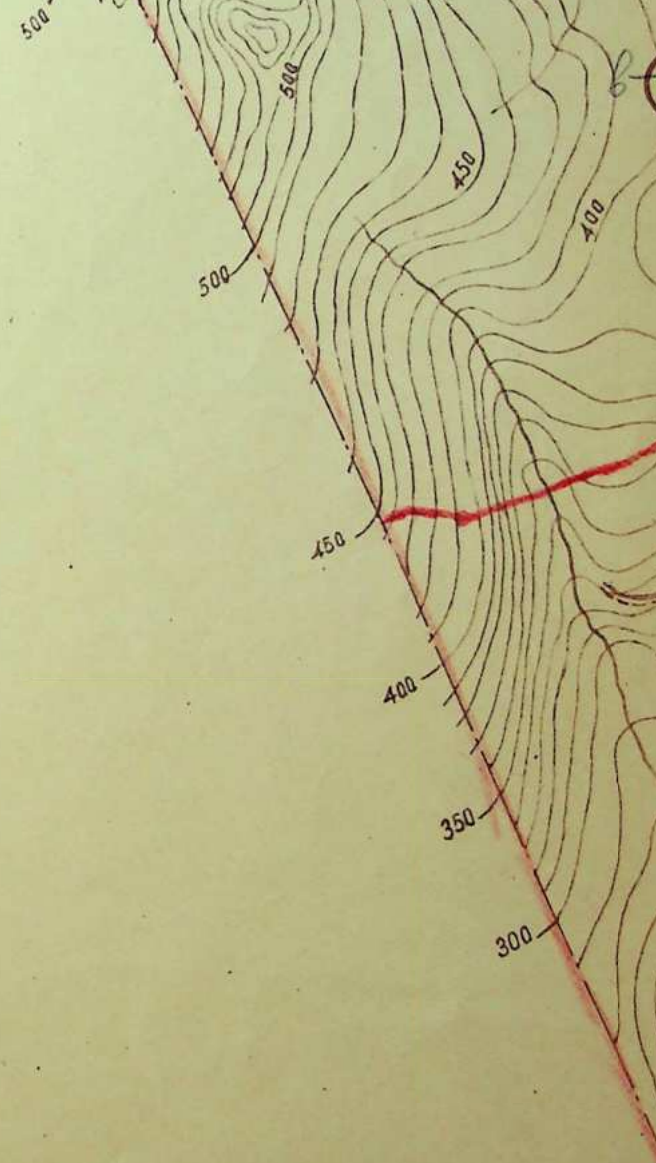

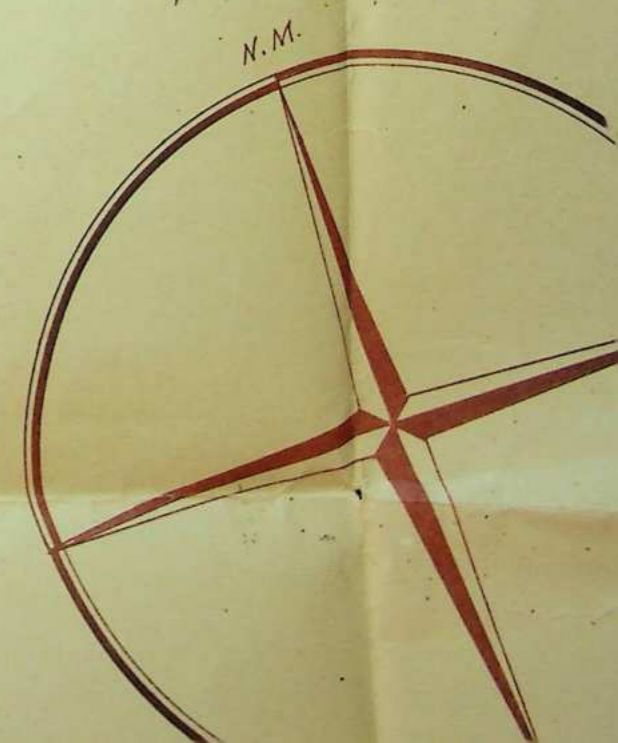

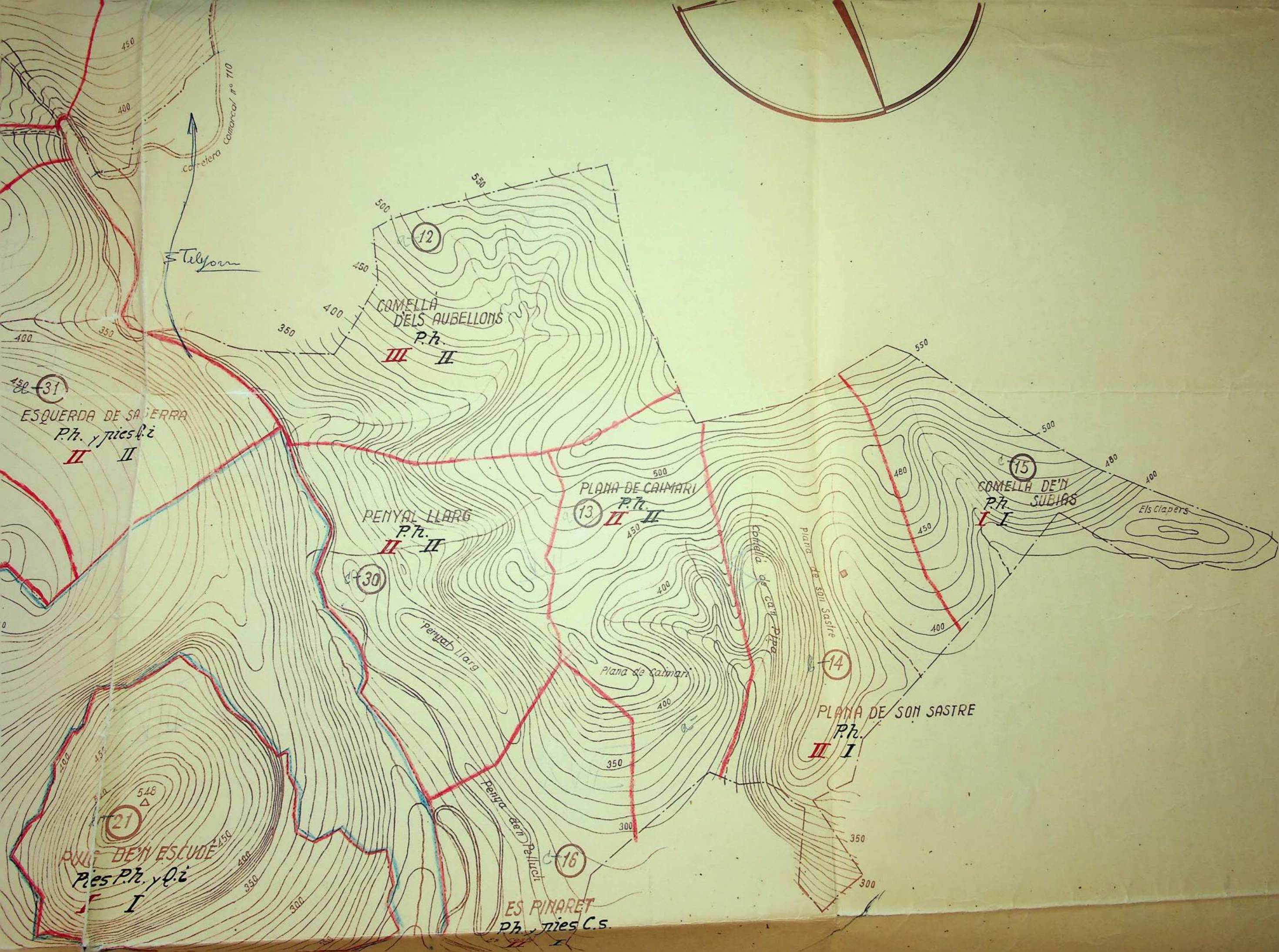

Comarca Nº 710
Carretera

Talyon

COMELLA DELS AUBELLONS
P.h.
III II

ESQUERDA DE SA TERRA
P.h. y pies d'z
II II

PENYAL LLARG
P.h.
II II

PLANA DE CALMARI
P.h.
II II

COMELLA DE N SUBIAS
P.h.
I I

PLANA DE SON SASTRE
P.h.
II I

MUNT DE N ESCUDE
Pies P.h. y d'z
I

ES PINARET
P.h. y pies C.s.



Penyal llarg

Plana de Calmari

Comella de Cal Pipa

Plana de Son Sastre

Els Clapers

Penya de n Belluch

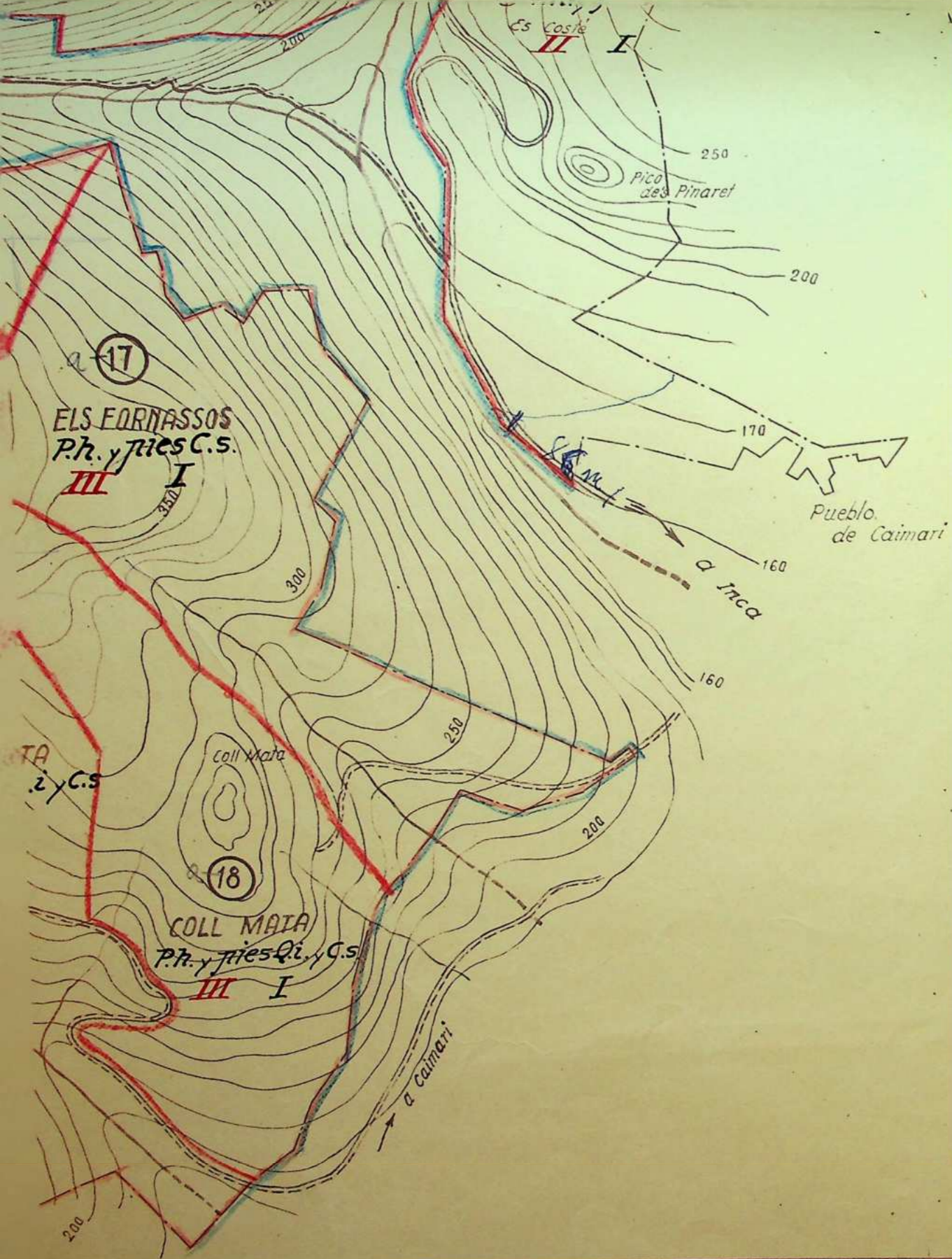

Palma de Mallorca

V° B°
 El Ingeniero Jefe

El Ingeniero

HE PARADO DE TRABAJAR
 PUES QUIERO QUE ANTES
 VEAS COMO QUEDA
VIVES

PLANO ESPECIAL

ESCALA 1:5.000

DISTRITO FORESTAL DE BALEARES

MONTE Nº2A DEL CATALOGO DE LOS DE UTILIDAD PUBLICA
COMUNA DE BINIAMAR
 Plano de Ordenación

Escala 1:5.000

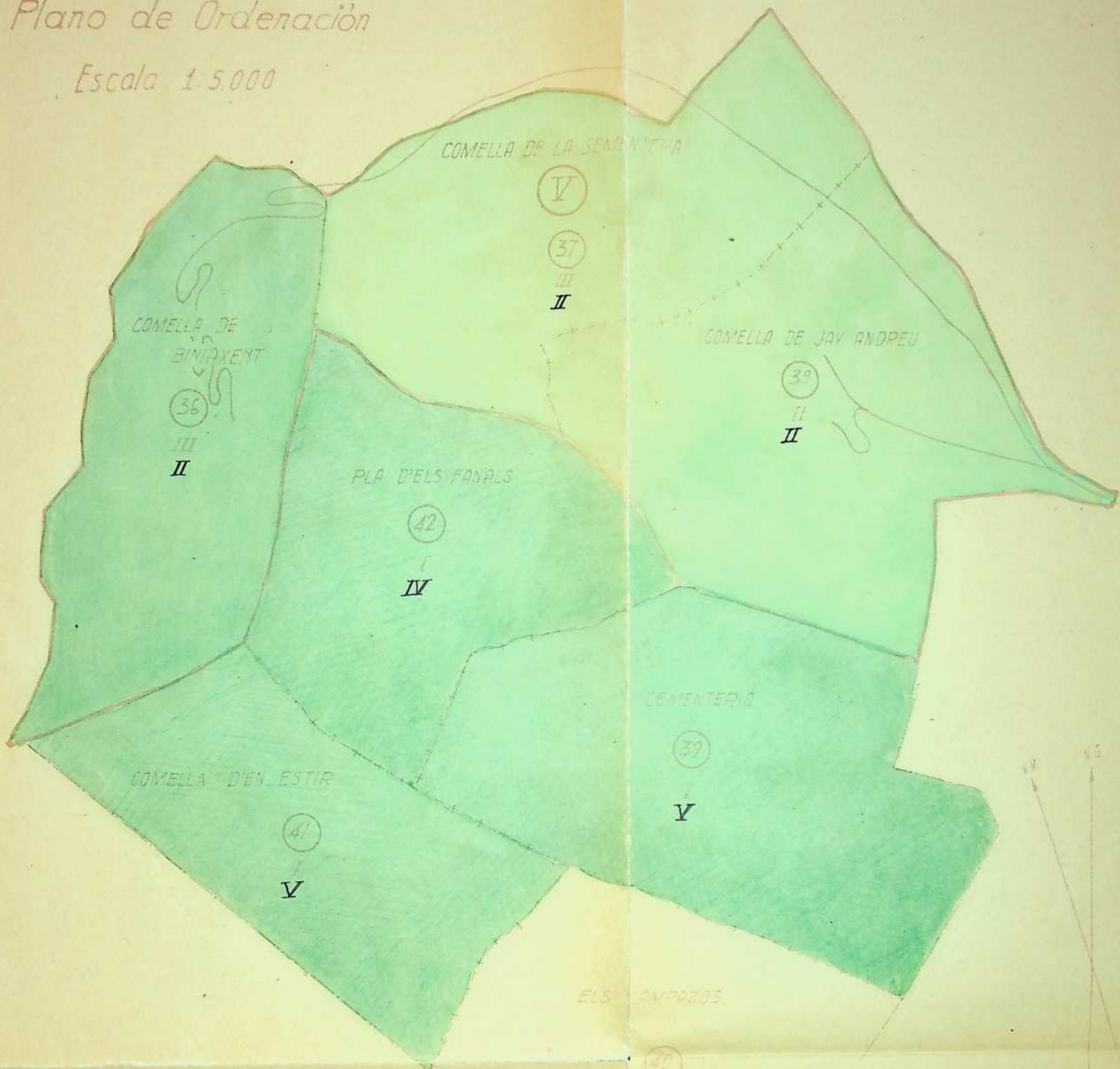

SIGNOS CONVENCIONALES

- (V) NUMERO DEL TRAMO
- (42) NUMERO DEL SUBTRAMO
- SEPARACION DE TRAMOS
- - - - - SEPARACION DE SUBTRAMOS
- + - + - SEPARACION DE RIVALES
- - - - - LIMITE DEL MONTE
- III CALIDAD
- IV ESTADO
- CAMINO DE CARRO

ESPELURA DE I
 DE II

Palma Noviembre de 1946

Vº Bº
 E. Ingeniero Jefe

E. Ingeniero

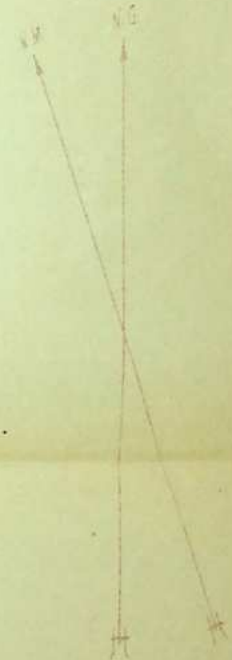

DISTRITO FORESTAL DE BALEARES

PLANO GENERAL

del

MONTE N°1-A "COMUNA de CAIMARI"

Término Municipal de Selva

Isla de Mallorca ~ Baleares

de



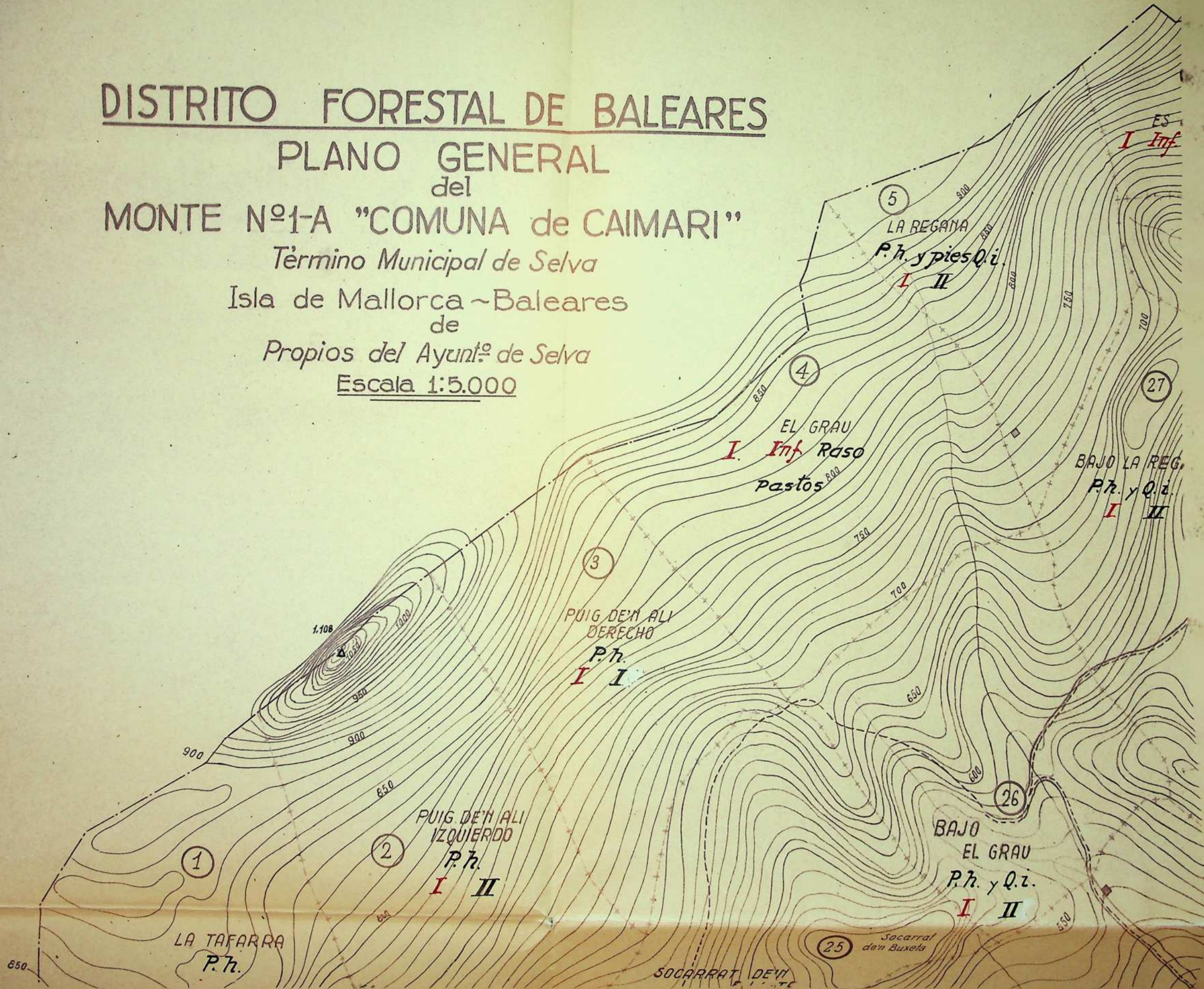

Propios del Ayunt:º de Selva

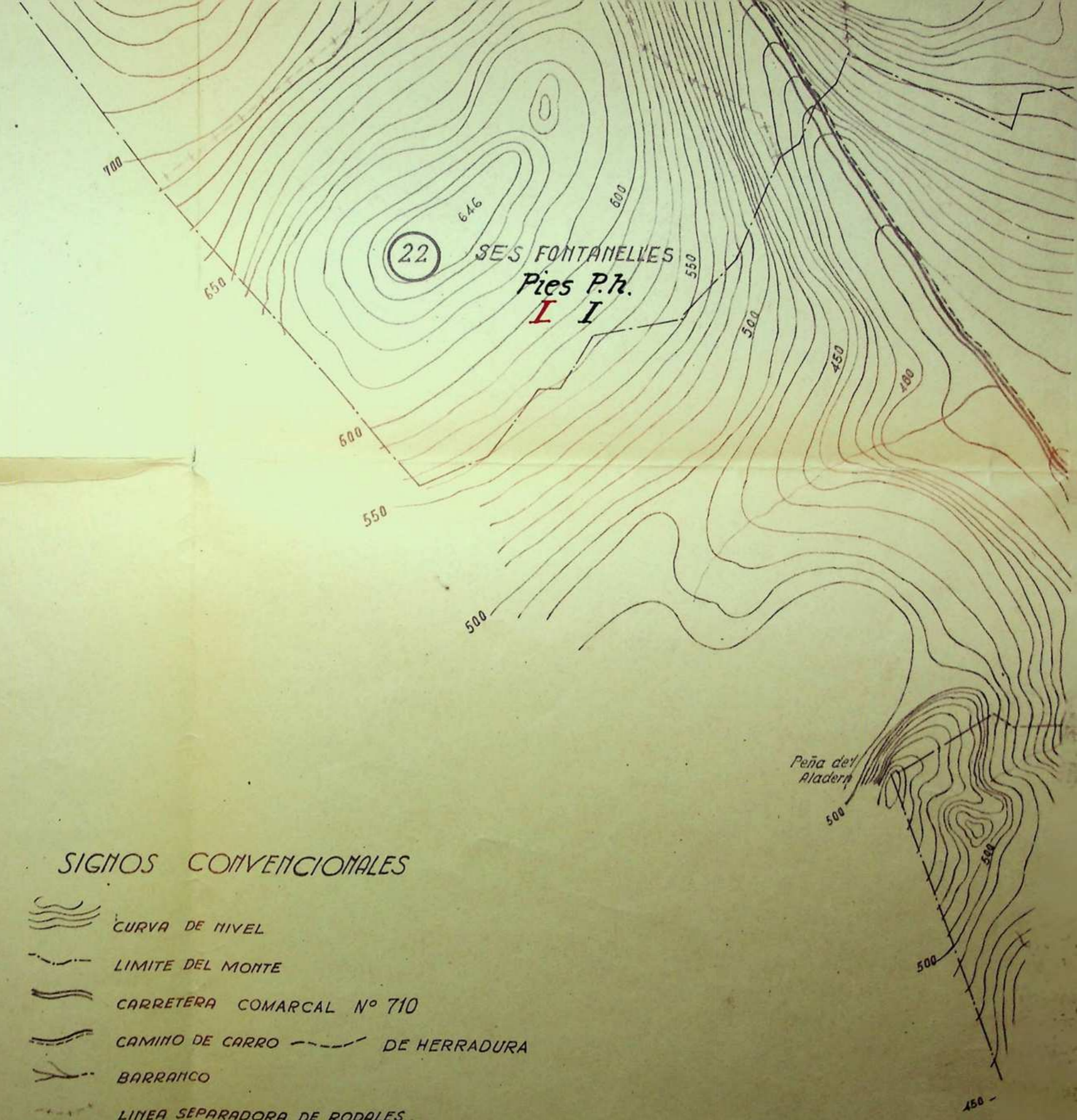
Escala 1:5.000



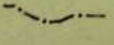

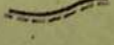
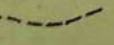
SIGNOS CONVENCIONALES

-  CURVA DE NIVEL
-  LIMITE DEL MONTE
-  CARRETERA COMARCAL N° 710
-  CAMINO DE CARRO  DE HERRADURA
-  BARRANCO
-  LINEA SEPARADORA DE RODALES

 HUMERO Y HOMBRE DEL RODAL
PENYAL LLARG

 ALGIBE ABREVADERO

P.h. y Q.i. - ESPECIE
I. II. III CALIDAD
I. II. III ESTADO

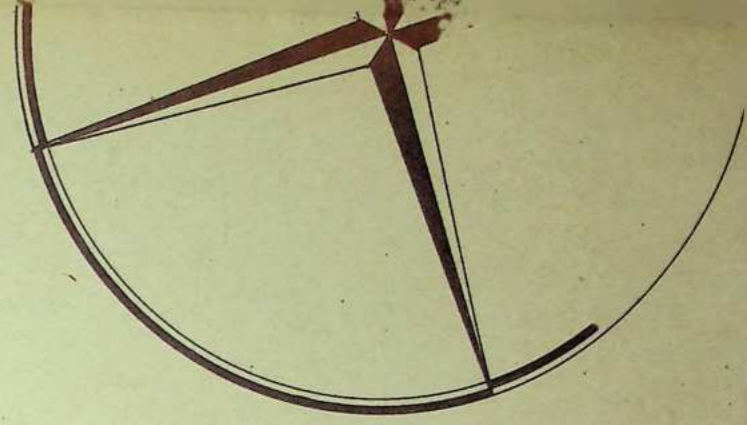

29

COVETA NEGRA
P.h. y Q.i.
I I

Carretera Comarcal nº 110

35

OMO
y Q.i.
II

12

COMELLA DELS RUBELLONS
P.h.
III II

31

ESQUERDA DE SA SERRA
P.h. y pies Q.i.
II II

32

SERRA DE BAIX
P.h.
I I

13

PLANA DE CAIMARI
P.h.
II II

30

PENYAL LLARG
P.h.
II II

14

PLANA DE SON SASTRE
P.h.
II I

21

PUIG DE N'ESCUDE
Pies P.h. y Q.i.
I I

16

ES PINARET

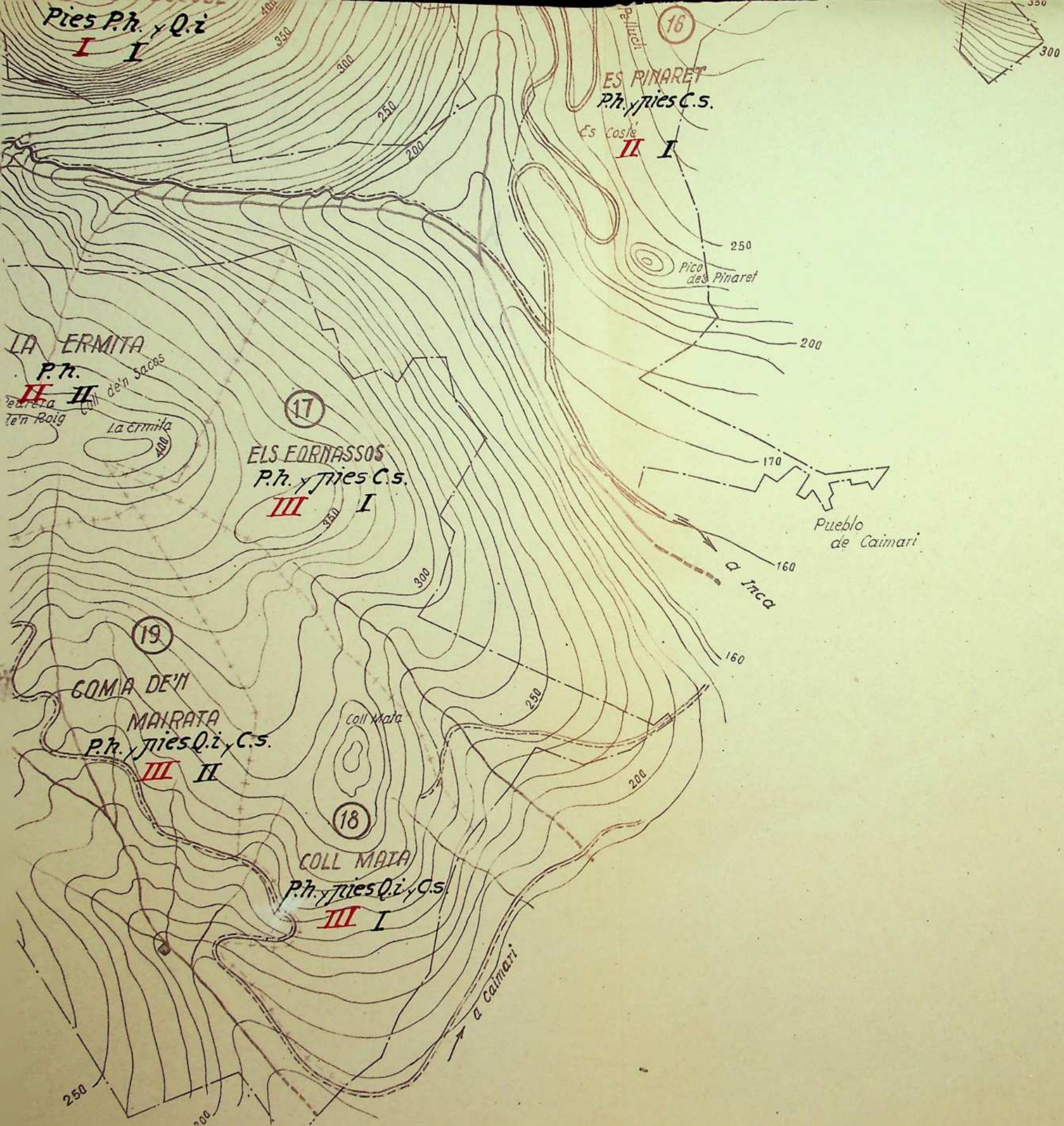

Palma de Mallorca, octubre de 1957.

V° B°
 El Ingeniero Jefe

El Ingeniero
Victorio Pérez

PLANO de ORDENACION

ESCALA 1:5.000

PLANO GENERAL

DE LOS MONTES N^{os} 1 y 2 "MANUT y BENIFALDO"

T^{no}. MUN^{pal}. de ESCORCA - I. de MALLORCA - (BALEARES)

del

PATRIMONIO FORESTAL DEL ESTADO

ESCALA 1:5.000

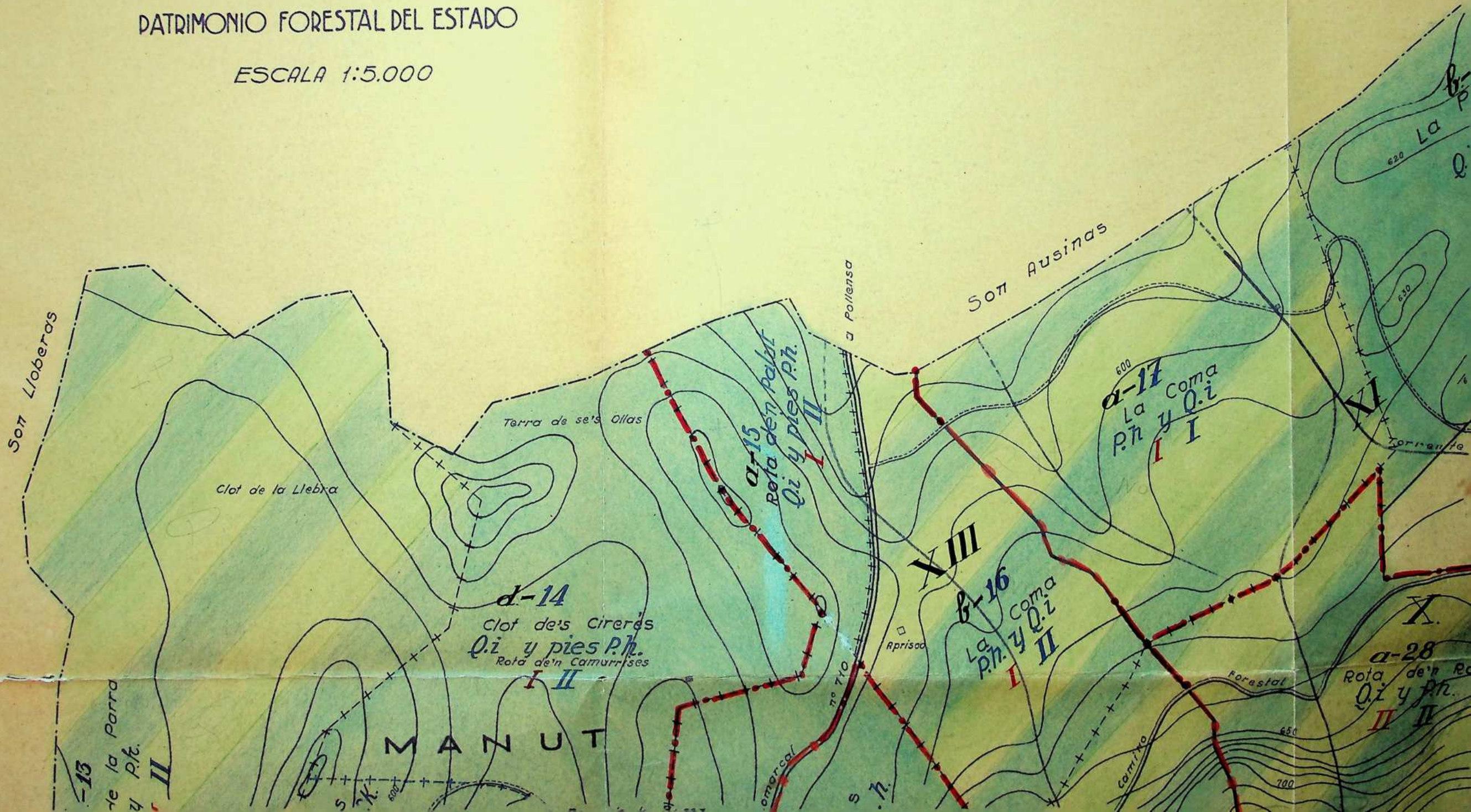





Salto de la P
Qi y Pk. I II

12
Piserells
Qi y pies Pk. I II

MANUT

VI

Rota de la Bassa

b-26
Entre Caminos
Qi y pies Pk. I II

Rota de'n Roig
Qi y Pk. II II

A
b-21
Qi y
III

Era Vieja

Rota de'n Ullastres
60-61

XIV

c-27
Pujol
Qi y Pk. II II

a-25
Rota de'n Roig
Qi y Pk. II II

LA MOLETA
938

B
d-22
Qi y
III I

a-11
Barrera
Qi y pies Pk. I II

b-10
Olivar
S. III

la
VIVERO

IV

a-24
Bosch Nou
Qi y pies Pk. III II

c-23

A
Qi y Pk. II II
Grand

Pos de's Bou

Ca'l Amitxé

III

a-9
Marta
Qi y pies Pk. III II

b-6

B
Qi y pies Qi
II I

a Lluch

Fuente Blanca









a-8
Las Solanas

c-
coll pelat
Qi y pies Qi
III II



PUIG TUMICH
1.064

LEYENDA

-  LIMITE COMZIN
-  LIMITES CON OTROS PREDIOS
-  CARRETERAS de OBRAS PUBLICAS
-  CAMINO FORESTAL del P.F.E.
-  CAMINO de CARRO
-  CAMINO de HERRADURA
-  FUENTE
-  ALGIBE
-  DEPOSITO

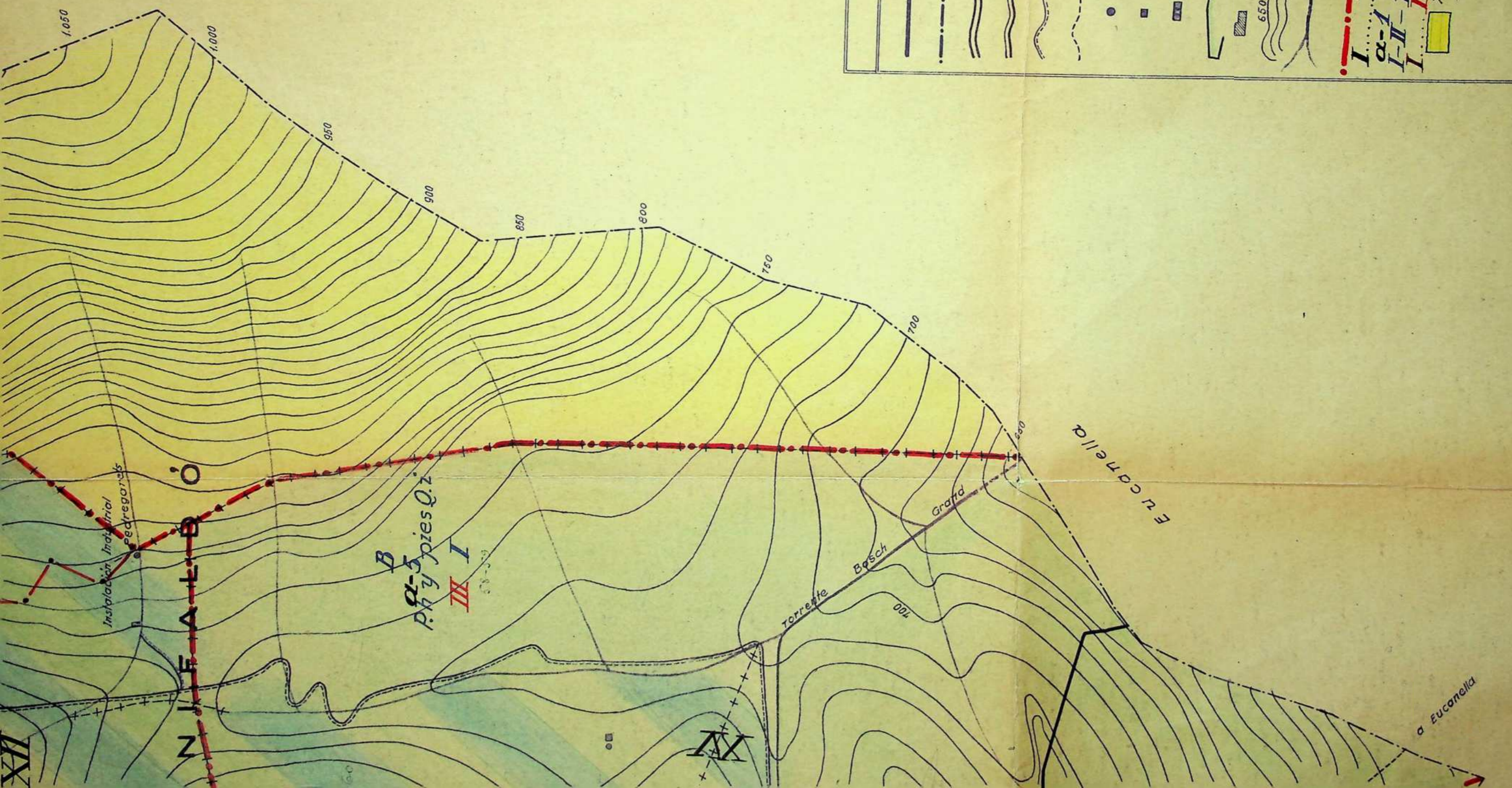

LEYENDA

- LIMITE COMZIN
- LIMITES CON OTROS PREDIOS
- CARRETERAS de OBRAS PUBLICAS
- CAMINO FORESTAL del R.F.E.
- CAMINO de CARRO
- CAMINO de HERRADURA
- FUENTE
- ALGIBE
- DEPOSITO
- TIERRAS de CULTIVO
- EDIFICIOS
- COTAS de ALTITUD
- ARROYO o TORRENTE
- TRAMOS DE ENCINAR
- SEPARACION
- NUMERO
- SUBTRAMO
- ESTADO
- CALIDAD
- ENCINAR
- PINAR
- TRAMO DE PASTOS Palma de Mallorca de Julio de 1955

INGENIERO
Antonio Planes