

Planos de la Finca Comepede .

ITINERARIO TAQUIMETRICO

— 0 —

- 1- General Montes (1:300.000)
- 2- Finca Comepede (1:25.000)
- 3- Itinerario taquimétrico (1:10.000)

ENCINAR \rightarrow 29'0625 Has.

RESTO \rightarrow 184'0625 Has.

total 213'1250 Has. según planímetro

Fep

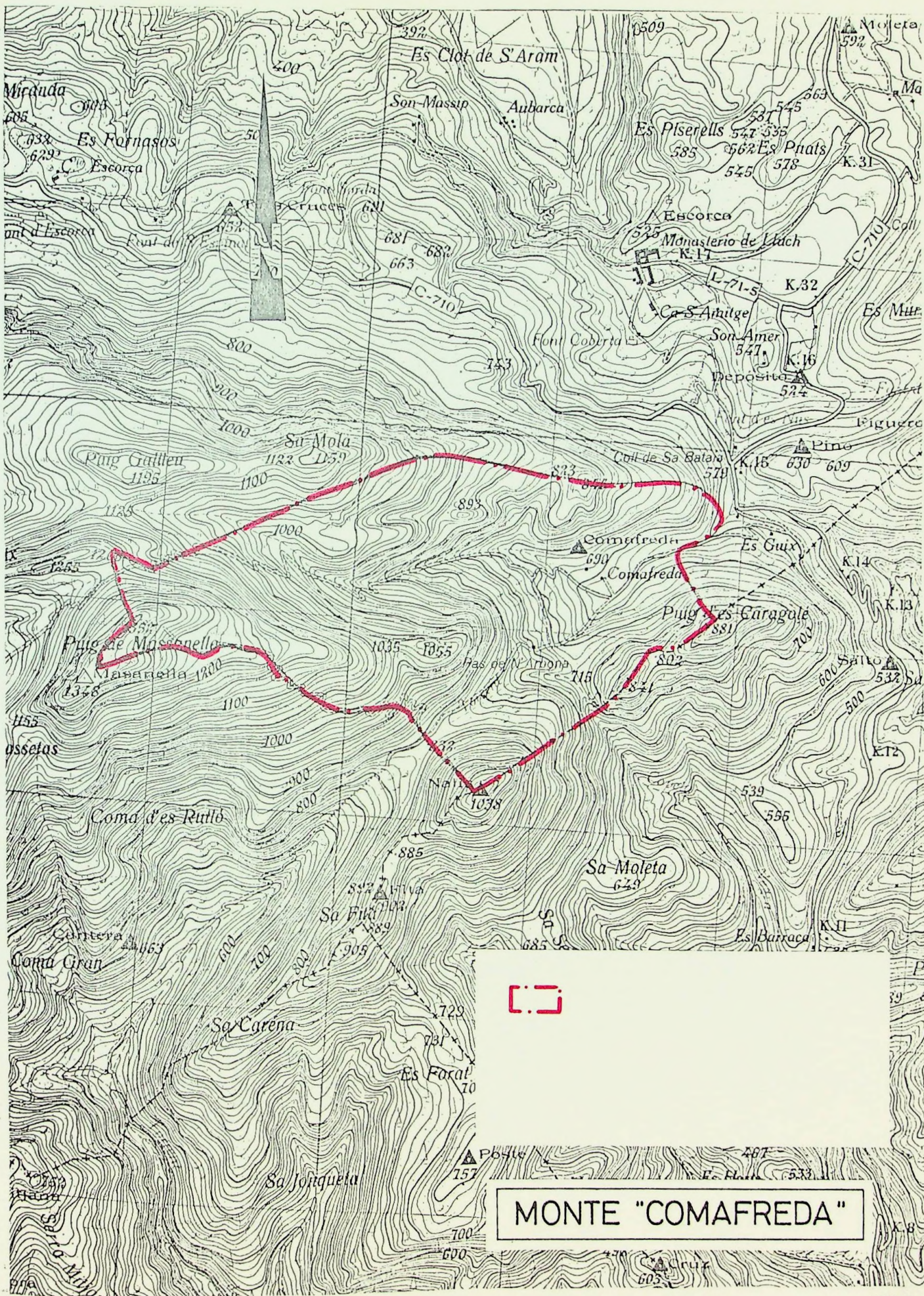

MONTE "COMAFREDA"

ICONA

MINISTERIO DE AGRICULTURA,
PESCA Y ALIMENTACION

JEFATURA PROVINCIAL del I.CO.NA. de BALEARES

COMAFREDA
(Itinerario Taquimétrico)

Escala 1:10.000

PALMA DE MALLORCA

V.º B.º
EL INGENIERO JEFE

EL INGENIERO

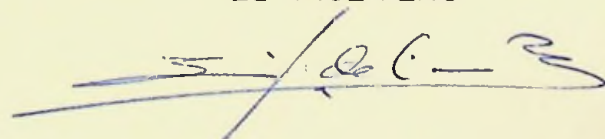

MINISTERIO DE AGRICULTURA
JEFATURA PROVINCIAL del I.CO.NA. de BALEARES

FINCA COMAFREDA



MONTES DEL ESTADO

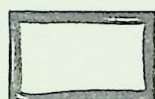

MONTES DEL CONSELL



MONTES CONSORCIADOS



MONTES DE U.P. (no consorciados)



FINCA OBJETO DEL INFORME

PALMA DE MALLORCA SEPTIEMBRE DE 1982

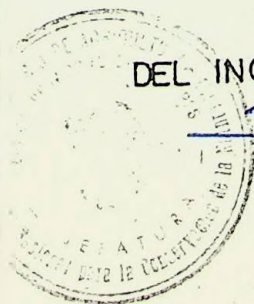

Vº Bº
DEL INGENIERO JEFE

EL INGENIERO

E:1/50.000



- MONTES DE U.P. Nº 1 y 2 "BINIFALDO Y MANUT"
- FINCA "COMAREDA" OBJETO DEL PRESENTE INFORME
- MONTE Nº 8 DE U.P. "COMUNA DE CAIMARI"

Escala 1/25.000