

# AGRICULTURA

736-9  
Año de 1943

## SERVICIO DE MONTES

Sección de Baleares

*Recepción de semilla*

Cuenta satisfecha con libramientos a justificar

*Distrito forestal de Baleares*

Meses de *julio a Noviembre* de 1943

Servicio autorizado por orden de *26 febrero de 1943*

SECCIÓN 9      CAPÍTULO .....      ARTÍCULO .....      AGRUPACIÓN .....      CONCEPTO .....

Relación general de los gastos en dicho mes y satisfechos por el Sr. Ingeniero Jefe del Servicio Forestal de Baleares.

	IMPORTE ÍNTEGRO	IMPUESTO	LÍQUIDO
		del 1 por 100 de pagos al Estado y... décimas sobre el mismo	
	Pesetas	Pesetas	Pesetas
Gastos de <i>jornales</i> según documento núm. <i>I.</i> <i>2.785,38</i>	<i>2.785,38</i>		
<i>Id. id.</i> según ídem núm. <i>II.</i> <i>434,59</i>	<i>434,59</i>	<i>57,33</i>	<i>3.162,64</i>
<i>3% Subsidio Vejer</i> según ídem núm. <i>III.</i> <i>172,00</i>	<i>172,00</i>	"	<i>172,00</i>
<i>Seguro accidentes</i> según ídem núm. <i>IV.</i> <i>177,73</i>	<i>177,73</i>	"	<i>177,73</i>
<i>f. Materiales</i> según ídem núm. <i>V.</i> <i>4.708,00</i>	<i>4.708,00</i>	<i>61,20 (130%)</i>	<i>4.646,80</i>
<i>Transportes</i> según ídem núm. <i>VI.</i> <i>320,00</i>	<i>320,00</i>	<i>4,16 (130%)</i>	<i>315,84</i>
<i>de derecho gestión</i> según ídem núm. <i>VII.</i> <i>468,33</i>	<i>468,33</i>	<i>28,09 (6%)</i>	<i>440,24</i>
— según ídem núm. ....			
— según ídem núm. ....			
— según ídem núm. ....			
TOTAL . . . . .	<i>9.066,03</i>	<i>150,78</i>	<i>8.915,25</i>

### LIQUIDACIÓN CARGO

Libramiento núm. *3097* realizado en *19* de *julio* de *1943* *9.067,33*

TOTAL CARGO. . . . . *9.067,33*

#### DATA

Importe íntegro de esta cuenta . . . . . *9.066,03*

*Cantidad reintegrada según resguardo que se acompaña* *1,30*

Palma *31* de *diciembre* de 1943

El Ingeniero Jefe,

*[Firma]*

de ..... de 1943

#### NEGOCIADO DE CONTABILIDAD

Examinada por la Mesa correspondiente, y conforme  
El Jefe del Negociado,

Aprobado:



0,25

Hay un sello en seco con las armas del cuerpo de Ingenieros -Instituto Forestal de Investigaciones y Experiencias.- Otro en tinta verde del Instituto Forestal de Investigaciones y Experiencias 16-7-1943.-Registro sellos No 2184.-La Dirección General de Montes, ha concedido un crédito de 9.067,33 pesetas para obtención de semillas por ese Distrito Forestal, bajo libranza número 3897 y fecha la del corriente.-Como quiera que de acuerdo con el oficio de 9 del mesmo, se le remitieron 8.016,67 pesetas procedentes del Patrimonio Forestal del Estado, para este mismo fin, con esta fecha se le avisa la diferencia entre estas cantidades, a saber, 100,66 pesetas.-De esta forma lo cuanto correspondiente a estos trabajos se harán definitivamente bajo las normas de dicha Dirección General de Montes, al bien de presentarse por triplicado a este Instituto Forestal. Drego a V.S. como es debido.- Dios guarde a V.S. muchos años. Madrid 15 de julio de 1943.-El Ingeniero Director.-Firma ilegible. -Cobro.-Sr. Ingeniero jefe del Distrito Forestal de Baleares.

ES COPIA.  
El Ingeniero Jefe.

*Francisco...*

*Pliego justificación cuentas  
servicios al Instituto de  
et al*

CORREOS

FRANQUICIA

En el día de la fecha del sello  
se entrega en Oficinas de Co-  
rreos de *Palma*  
para su expedición *un*  
pliegos con Franquicia Oficial,  
cuya procedencia acredita el  
sello que autoriza la presente  
factura.

4018

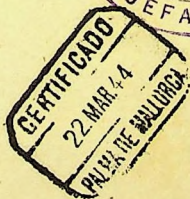



101

RELACION número 1, de los jornales satisfechos que se justifican en la presente cuenta.

57761 - Ids. de M. de Navarra, Preciosos, 5

CLASE	NOMBRES	Núm. de jornales	Precio	IMPORTE	1/6 de domingos	TOTAL
<u>JORNALES DE APERTURA DE PIÑAS DE CIPRES</u>						
Peon	Pablo Pizá Dols . . . . .	25	15	375'00	62'50	437'50
Peón	Antonio Mateu Estarellas . . . . .	25	13	325'00	54'16	379'16
"	Bartolomé Mateu Rosselló . . . . .	25	12	300'00	50'00	350'00
"	Miguel Riera Riera . . . . .	25	13	325'00	54'16	379'16
"	Pedro Socias Palou . . . . .	25	13	325'00	54'16	379'16
"	Juan Pericás Castell . . . . .	25	10	250'00	41'66	291'66
"	Gragorio Bujosa Estarellas . . . . .	25	9'56	237'50	39'58	277'08
"	Jaime Riera Riera . . . . .	25	10	250'00	41'66	291'66
				Suma y sigue . 2.387'50	397'88	2.785'38











# DISTRITO FORESTAL DE BALEARES

Mes de septiembre de 1943

quincena

Recolecta de pino de ciprés

Burjula

BRIGADA NÚM. \_\_\_\_\_

LISTILLA de los operarios que al cuidado del que suscribe se han ocupado en los trabajos del expresado servicio:

Clases	NOMBRES	DÍAS														Número de días laborables	PRECIO del jornal	a		b		c		a - b + c		
		1	2	3	4	5	6	7	8	9	10	11	12	13	14			15	IMPORTE de jornales de días laborables		Subsidio familiar 1% de a		Jornales de domingo		LÍQUIDO percibido por el obrero	
		16	17	18	19	20	21	22	23	24	25	26	27	28	29			30	31	Pesetas	Cts.	Ptas.	Cts.	Pesetas	Cts.	Pesetas
	Peñ. X Bartolomé Balle Martí ciprés maucarpas a v. 50 pbs el kg.																2.500								1.250	00
	Peñ. X Pablo Liza Dolz ciprés piramidal																1.500								750	00
																									Total = 2.000 00	
		El guardián: <u>Ramon Luong</u>																								

NOTA.—Días laborables ..... I  
 Días festivos recuperables ..... R  
 Días festivos no recuperables ..... S

ciprés maucarpas d. t. = 130 .. p = 5,2%  
 " piramidal d. t. = 40 .. p = 2,66%











# DISTRITO FORESTAL DE BALEARES

Mes de noviembre de 1943

1<sup>a</sup> quincena

Construcción de un sequeo

Bentosa

BRIGADA NÚM. \_\_\_\_\_

LISTILLA de los operarios que al cuidado del que suscribe se han ocupado en los trabajos del expresado servicio:

Clases	NOMBRES	DÍAS														Número de días laborables	PRECIO del jornal	a		b		c		a - b + c		
		1	2	3	4	5	6	7	8	9	10	11	12	13	14			15	IMPORTE de jornales de días laborables		Subsidio familiar 1% de a		Jornales de domingo		LÍQUIDO percibido por el obrero	
		16	17	18	19	20	21	22	23	24	25	26	27	28	29			30	31	Pesetas	Cts.	Ptas.	Cts.	Pesetas	Cts.	Pesetas
-	Peon Antonio Mateu Estarellas	S															12	13	156	00	1	56	26	00	180	44
-	" Bartolomé Mateu Roselló	S															12	12	144	00	1	44	24	00	166	56
-	" Miguel Riera Riera	S															12	13	156	00	1	56	26	00	180	44
-	" Pedro Socías Palou	S															12	13	156	00	1	56	26	00	180	44
-	" Juan Riera Castañal	S															12	10	120	00	1	20	20	00	138	80
-	" X Gaspario Buja Estarellas	S															12	9,5	114	00	1	14	19	00	131	86
-	" Jaime Riera Riera	S															12	10	120	00	1	20	20	00	138	80
																			Total						1.117	36

El listero:  
*Ramón Brans*

NOTA.—Días laborables ..... I  
 Días festivos recuperables ..... R  
 Días festivos no recuperables ..... S

(Al dorso Resumen de trabajos y croquis.)



# DISTRITO FORESTAL DE BALEARES

Mes de noviembre de 1943

e<sup>a</sup> quincena

Trabajo de construcción de un sepulcro

Bunola

BRIGADA NÚM. \_\_\_\_\_

LISTILLA de los operarios que al cuidado del que suscribe se han ocupado en los trabajos del expresado servicio:

Clases	NOMBRES	DÍAS															Número de días laborables	PRECIO del jornal	a		b		c		a-b+c	
		1	2	3	4	5	6	7	8	9	10	11	12	13	14	15			IMPORTE de jornales de días laborables	Subsidio familiar 1% de a	Jornales de domingo	LÍQUIDO percibido por el obrero				
		16	17	18	19	20	21	22	23	24	25	26	27	28	29	30			31	Pesetas	Cts.	Ptas.	Cts.	Pesetas	Cts.	Pesetas
-	R. A. Antonio Mateu Estañellós	1	1	1	1	D	1	1	1	1	1	1	1	1	1	1	13	13	169	00	1	69	26	00	193	31
-	" Bartolomé Mateu Roselló	1	1	1	1	D	1	1	1	1	1	1	1	1	1	1	13	12	156	00	1	56	24	00	178	44
-	" Miguel Riera Riera	1	1	1	1	D	1	1	1	1	1	1	1	1	1	1	13	13	169	00	1	69	26	00	193	31
-	" Pedro Llorens Palou	1	1	1	1	D	1	1	1	1	1	1	1	1	1	1	13	13	169	00	1	69	26	00	193	31
-	" Juan Riera Castell	1	1	1	1	D	1	1	1	1	1	1	1	1	1	1	13	10	130	00	1	30	20	00	148	70
-	" Gregorio Gujosa Estañellós	1	1	1	1	D	1	1	1	1	1	1	1	1	1	1	13	9,50	123	50	1	24	19	00	141	26
-	" Jaime Riera Riera	1	1	1	1	D	1	1	1	1	1	1	1	1	1	1	13	10	130	00	1	30	20	00	148	70
Total =																								1197 03		

El listero:  
*Ramón Guzmán*

NOTA.—Días laborables ..... I  
 Días festivos recuperables ..... R  
 Días festivos no recuperables ..... S  
 (Al dorso Resumen de trabajos y croquis.)



















2306

A/E.

Ilmo. Sr:

Para su examen y aprobación si procede, adjunto tengo el honor de remitir a V.I las cuentas justificativas por recogida de semilla, con cargo al libramiento nº 3007 de pesetas 9.067'33.

Dios guarde a V.I. muchos años.

Palma, 25 de febrero de 1.944

El Ingeniero Jefe intº

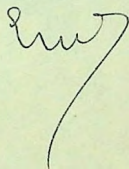

Ilmo. Sr. Ingeniero Director del Instituto de Investigaciones y Experiencias forestales.

M A D R I D



7-2866

A/B.

En cumplimiento de lo ordenado por V.S. en comunicación número 3797 de 7 de los corrientes y después de haber sido subsanadas los errores en las operaciones aritméticas, adjunto tengo el honor de remitir a ese Centro las cuentas justificativas por la recogida de semilla con cargo al libramiento número 3097 de pesetas 9.067'33.

Dios guarde a V.S. muchos años.

Palma, 21 de marzo de 1.944

El Ingeniero Jefe

*mu?*

Ilmo. Sr. Ingeniero Director del Instituto de Investigaciones y Experiencias forestales.

Nuñez de Balboa, 49 M A D R I D



PROVINCIA DE BALEARES

**CARTA DE PAGO**

Correspondiente al mandamiento de ingreso n.º ..... del registro parcial n.º .....

Presupuesto correspondiente al año 1944

Sección .....

Capítulo .....

Artículo .....

CLASIFICACIÓN DE LOS VALORES	
Oro, plata, billete.....	
Calderilla. . . . .	
En junto. <u>07-35</u>	

D. Habilitado del Distrito Forestal de B. ha entregado al Banco de España en las clases de valores que se expresan al margen la cantidad de cincuenta y siete pesetas treinta y tres centimos. 15 subsidio familiar con cargo n.º 3097 recopias de sencilla.

*Para resguardo del interesado expido la presente carta de pago, la cual será nula y sin ningún valor, si se omitiese la toma de razón por el Interventor de Hacienda.*

Palma a 3 Enero 1944

El Jefe de Contabilidad.  
M. Vidal. - rubricado.

Tomé razón  
El Interventor de Hacienda  
Firma ilegible. - rubricado.

Es copia  
El Ingeniero Jefe .....

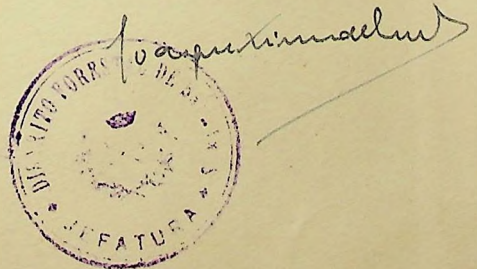

Sentado en Intervención en.....  
de..... de 194..... al  
núm. 5 del Diario de ingresos.



# AGRICULTURA

Servicio de Montes

Nº 111  
Año de 1943

Distrito Forestal de Baleares

Sección ..... Capítulo ..... Artículo ..... Grupo ..... Concepto .....

Meses de octubre ..... de 1943

Trabajos de recogida de piña

RECIBÍ del Sr. Ingeniero Jefe de este Distrito Forestal la cantidad de ciento treinta y una pesetas, sesenta y dos céntimos - - - - -

importe de los efectos que a continuación se expresan:

	Pesetas	Cts.
Se ha ingresado en esta Caja de Subsidio de Vejez por el 3% de 4.387'50 pts. en jornales días laborables. . . . .	131	62
TOTAL. . . . .	131	62

Palma 31 de diciembre de 1943 172.00

V.º B.º  
El Ingeniero Jefe,

*Jaquim Mascher*

Recibí, *[Signature]*

INSTITUTO NACIONAL DE PREVENCIÓN  
EXENTO DEL IMPUESTO DEL TIMBRE  
Art. 32 de la ley de 27 de  
Febrero de 1908 (Gaceta del 29)

INSTITUTO NACIONAL DE PREVENCIÓN  
13 ENE '344  
CAJA  
DELEGACION DE BALEARES

Este interesado exhibió su cédula personal núm. .... expedida en ..... y el último recibo de la contribución industrial.



# AGRICULTURA

Servicio de Montes

*111*  
Año de 1943

Distrito Forestal de Baleares

Sección ..... Capítulo ..... Artículo ..... Grupo ..... Concepto .....

Meses de octubre de 1943

Trabajos de recogida de piña

RECIBÍ del Sr. Ingeniero Jefe de este Distrito Forestal la cantidad de cuarenta pesetas  
treinta y ocho céntimos - - - - -

importe de los efectos que a continuación se expresan:

	Pesetas	Cts.
Se ha ingresado en esta Caja de Subsidio de la Vejez, por el 3% de los jornales en días laborables con cargo al crédito para estos trabajos. . . . .	40	38
TOTAL. . . . .	40	38

Palma 31 de diciembre de 1943

V.º B.º  
El Ingeniero Jefe,

*[Handwritten signature]*

INSTITUTO NACIONAL DE PREVISION  
EXENTO DEL IMPUESTO DEL TIMBRE  
Art. 32 de la ley de 27 de  
Febrero de 1908 (Gaceta del 29)

Recibí, *[Signature]*  
INSTITUTO NACIONAL DE PREVISION  
11 DE 31  
CAJA DE PREVISION DE BALEARES

Este interesado exhibió su cédula personal núm. .... expedida en ..... y el último recibo de la contribución industrial.



La Empresa SERVICIOS TURÍSTICOS de Baleares  
presenta la siguiente liquidación correspondiente al mes de Octubre 1.942

3 % sobre 4.000,00 pesetas de salarios declarados,  
3,75 trimestres del

131'62 ptas.

Seguro de Maternidad.....

131'62

cuyo total de  
pesetas

131'62

CIENTO TREINTA Y UNA  
SESENTA Y DOS

céntimos, recibe el Instituto Nacional de Previsión con esta fecha

Palma Mallorca el

de Diciembre 13 de ENE 1942

EL CAJERO, CAJA

N.º PATRONAL  
\_\_\_\_\_

DELEGACION DE PREVISION  
VEJER-MATER

73 ENE 1942

INSTITUTO NACIONAL DE PREVISION  
13 ENE 1942  
CAJA DELEGACION DE PREVISION



La Empresa Forestal de Pines  
presenta la siguiente liquidación correspondiente al mes de

3% sobre 1.346,00 ptas. de salarios declarados, 10,38 ptas.  
3,75 X \_\_\_\_\_ del

Seguro de Maternidad.....

cuarenta y dos

cuyo total de pesetas

ochenta y tres

continua, recibe el Instituto Nacional de Previsión con esta fecha.

Palma de Mallorca, 31

de Diciembre 1944

de 194 5

N.º PATRONAL

EL CAJERO  
INSTITUTO NACIONAL DE PREVISION  
BALEARES



# AGRICULTURA

Servicio de Montes

Año de 1943

Distrito Forestal de Baleares

Sección ..... Capítulo ..... Artículo ..... Grupo ..... Concepto .....

Meses de octubre de 1943

Trabajos de recogida de paja

RECIBÍ del Sr. Ingeniero Jefe de este Distrito Forestal la cantidad de ciento treinta y seis pesetas, un céntimo

importe de los efectos que a continuación se expresan:

	Pesetas	Cts.
Se ha ingresado en esta Caja por seguros de accidentes, del importe de jornales días laborables . . . . .	136	01
TOTAL . . . . .	136	01

Palma de 31 de diciembre de 1943

V.º B.º  
El Ingeniero Jefe,

*[Handwritten signature]*

Recibí,

*[Handwritten signature]*  
1771-73

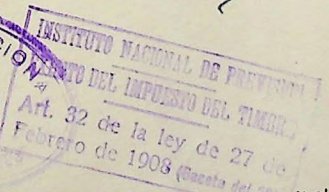

Este interesado exhibió su cédula personal núm. .... expedida en ..... y el último recibo de la contribución industrial.



# AGRICULTURA

Servicio de Montes

Nº IV  
Año de 1943

Distrito Forestal de Baleares

Sección ..... Capítulo ..... Artículo ..... Grupo ..... Concepto .....

Meses de octubre de 1943

Trabajos de recogida de pisa

RECIBÍ del Sr. Ingeniero Jefe de este Distrito Forestal la cantidad de cuarenta y una pesetas, setenta y dos céntimos

importe de los efectos que a continuación se expresan:

	Pesetas	Cts.
Se ha ingresado en esta Caja de Accidentes del Trabajo, por el importe de los jornales de días laborables. . .	41	72
TOTAL. . . . .	41	72

Palma 31 de diciembre de 1943

V.º B.º  
El Ingeniero Jefe,

*[Handwritten signature]*

Recibí,

*[Handwritten signature]*

INSTITUTO NACIONAL DE PREVISION  
CANTIDAD DEL IMPUESTO DEL TIMBRE  
Art. 32 de la ley de 27 de  
Febrero de 1908 (Gaceta del 29)

INSTITUTO NACIONAL  
DE PREVISION  
13 ENE 1944  
CAJA  
DE PREVISION DE BALEARES

Este interesado exhibió su cédula personal núm. .... expedida en ..... y el último recibo de la contribución industrial.





# CAJA NACIONAL DE SEGURO DE ACCIDENTES DEL TRABAJO

MADRID: SAGASTA, 6

Asegurado: <b>DISTRITO FORESTAL DE BALEARES</b> Plaza San Francisco, 1 - bis Domicilio: } <b>Palma de Mallorca</b> Póliza n.º <b>42.573</b> Gr. Vrs. Ep. Vrs. G.º 1 Efecto inicial del seguro: <b>1-1-1943</b>		Período a que corresponde este recibo <b>DELEGACION DE BALEARES</b> ----- Liquidación parcial al 4.º trimestre 1.943, correspondiente al centro de trabajo n.º. 5721								
Salarios. Pts. <b>1.326.-</b> <i>1424</i>	<table border="1"> <tr> <td>T. 16%o.</td> <td><b>21'83</b></td> </tr> <tr> <td>P. 15%o.</td> <td><b>20'19</b></td> </tr> <tr> <td></td> <td><hr/></td> </tr> <tr> <td></td> <td><b>41'92</b></td> </tr> </table>	T. 16%o.	<b>21'83</b>	P. 15%o.	<b>20'19</b>		<hr/>		<b>41'92</b>	
T. 16%o.	<b>21'83</b>									
P. 15%o.	<b>20'19</b>									
	<hr/>									
	<b>41'92</b>									

La Caja Nacional de Seguro de Accidentes del Trabajo, reconoce haber recibido la cantidad arriba indicada, importe de la prima vencida, correspondiente al período consignado.

Fecha de pago:

Sello de la entidad que realiza el cobro:



*[Firma manuscrita]*





# CAJA NACIONAL DE SEGURO DE ACCIDENTES DEL TRABAJO

MADRID: SAGASTA, 6

Asegurado: <b>DISTRITO FORESTAL DE PALMA.</b>		Período a que corresponde este recibo
Domicilio: { Plaza de San Francisco, 1 - bis. Palma de Mallorca		
Póliza n.º 42573 Gr. Vrs. Ep. Vrs. G.º 1		DELEGACION DE - BALEARES. ----- Liquidación parcial 4 trimestre 1943, correspondiente al Centro de Trabajo, 5722
Efecto inicial del seguro: 1-1-43		
Salarios. Pts. 4.387'50	T. 16 ‰	70'20
	P. 15 ‰	65'81
		136'01

La Caja Nacional de Seguro de Accidentes del Trabajo, reconoce haber recibido la cantidad arriba indicada, importe de la prima vencida, correspondiente al período consignado.

Fecha de pago:

Sello de la entidad que realiza el cobro:



Por, la Caja Nacional de Seguro de Accidentes del Trabajo,



RELACION número 2, de los MATERIALES adquiridos con cargo a la misma en el período expresado, que se comprende en la presente cuenta, según facturas adjuntas

51759 - Vda. de M. de Navarre, Preclados, 9

Núm.	PROVEEDOR	CLASE DE MATERIAL	Importe íntegro	Pagos 1,30 %	Importe líquido
1	Gregorio Jaume . . .	180 sacos cemento a 2,80 Pts sacro, 4000 la drillos para pared, 18 mts, uralita etc.	1.504,00	19,55	1.484,45
2	Juan Nadal . . . . .	Por 15 sacos nuevos	180,00	2,34	177,66
3	Antonio Caimari . . .	5 sacos para la pina, a 12 Pts uno . . . . . DOS botijos para el agua de la brigada. . . . .	68,00	0,88	67,23
4	Antonio Batle . . . . .	Por recogida de 2500 kgs pina cipres al pre cio de 0,50 Pts kgs.	1.250,00	16,25	1.233,75
5	Pablo Riza . . . . .	Por idem de 1500 kgs de idem a 0,50 Pts kgs. . . . .	750,00	9,75	740,25
6	Juan Solivellas . . .	Por idem de 956 kgs pina cipres a 0,50 kgmo. . . . .	478,00	6,21	471,79
7	Pedro Solivellas . . .	Por idem de 956 kgs pina de idem a 0,50 Pts, kgmo . . . . .	478,00	6,21	471,79
		Totales . . . . .	4.708,00	61,20	4.646,80

Importa esta relación 4.708,00 -- -- -- -- -- pesetas íntegras, uniéndose la carta de pago acreditativa del ingreso en Hacienda de sesenta y una Pts 20 centimos -- pesetas a que asciende el 1,30 por 100 de impuesto de pagos al Estado.

Palma de Mallorca a 30 de noviembre de 194 <sup>3</sup>  
EL INGENIERO,

*Joan Agustí i delm*



Don JOAQUIN XIMENEZ DE EMBUN y GONZALEZ- ARNAO

Ingeniero Jefe de 1 DISTRITO FORESTAL DE BALEARES

CERTIFICO: Que me he hecho cargo del material que figura en la presente cuenta, el cual reúne las condiciones adecuadas a la finalidad a que se destina y ha sido adquirido a los precios corrientes en el mercado.

Y para que conste, expido el presente en Palma de Mallorca a treinta de noviembre de mil novecientos cuarenta y tres

Joaquín Jiménez

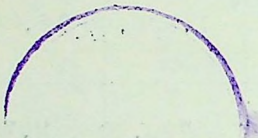



# AGRICULTURA

Servicio de Montes

10.75

Nº 1

Año de 1943

Distrito Forestal de Baleares

Sección ..... Capítulo ..... Artículo ..... Grupo ..... Concepto .....

Meses de setiembre de 1943

TRABAJOS DE RECOGIDA DE PINA

RECIBÍ del Sr. Ingeniero Jefe de este Distrito Forestal la cantidad de mil quinientas  
cuatro pesetas

importe de los efectos que a continuación se expresan:

	Pésetas	Cts.
Por 180 sacos de cemento a 2.80 pts el saco - - - -	504	00
Por 4.600 ladrillos para pared a 20 el ciento - - - -	820	00
Por <del>18 m<sup>2</sup></del> 18 m <sup>2</sup> de malita para la cubierta y armazón - - -	180	00
TOTAL . . . . .	1504	00

Palma 30 de noviembre de 1943

V.º B.º  
El Ingeniero Jefe,

Recibí,

*[Handwritten signature]*

*[Handwritten signature]*

*[Handwritten signature]*

Este interesado exhibió su cédula personal núm. .... expedida en ..... y el último recibo de la contribución industrial.



# AGRICULTURA

Servicio de Montes

1111  
Año de 1943

Distrito Forestal de Baleares

Sección ..... Capítulo ..... Artículo ..... Grupo ..... Concepto .....

Meses de octubre de 1943

Trabajos de recogida de obra

RECIBÍ del Sr. Ingeniero Jefe de este Distrito Forestal la cantidad de ciento ochenta pesetas

importe de los efectos que a continuación se expresan:

	Pesetas	Cts.
Por la compra de 15 sacos a 12 Ptas.cada uno....	180	00
TOTAL.....	180	00

Palma de octubre de 1943

Recibí,

Juan Nadal =Rubricado

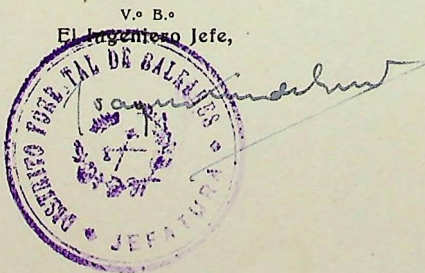

Este interesado exhibió su cédula personal núm. .... expedida en ..... y el último recibo de la contribución industrial.



# AGRICULTURA

Servicio de Montes

0.15

Año de 1943

Distrito Forestal de Baleares

Sección ..... Capítulo ..... Artículo ..... Grupo ..... Concepto .....

Meses de noviembre de 1943

Gastos en la recogida de pino.

RECIBÍ del Sr. Ingeniero Jefe de este Distrito Forestal la cantidad de sesenta y ocho pesetas.

importe de los efectos que a continuación se expresan:

	Pesetas	Cts.
Por la compra de cinco sacos para la pino a la pta. uno	60	00
Por la compra de dos botijos para el agua de la brigada.	8	00
TOTAL.	68	00

V.º B.º  
El Ingeniero Jefe,

*[Signature]*

Palma 30 de noviembre de 1943

Recibí,

*[Signature]*  
Caimari - Rubiada



# AGRICULTURA

Servicio de Montes

*N.º IV*  
Año de 1943

Distrito Forestal de Baleares

Sección ..... Capítulo ..... Artículo ..... Grupo ..... Concepto .....

Meses de julio a diciembre de 1943

Gastos de trabajos de recogida de piña.

RECIBÍ del Sr. Ingeniero Jefe de este Distrito Forestal la cantidad de mil doscientos cincuenta pesetas.

importe de los efectos que a continuación se expresan:

	Pesetas	Cts.
Por la recogida de 2.500 Kgs. de piña de ciprés macrocarpa a 0,50 pts. Kg. . . . .	1.250	"
TOTAL. . . . .	1.250	"

BUNYA 31 de diciembre de 1943

V.º B.º

El Ingeniero Jefe,

Recibí,

Bartolomé Batle=Rubricado

Joaquín Ximénez de Embún=Rubricado  
Hay un sello del Distrito

ES COPIA  
El Ingeniero Jefe intº

*Joaquín de Embún*

Este interesado exhibió su cédula personal núm. .... expedida en ..... y el último recibo de la contribución industrial.



# AGRICULTURA

Servicio de Montes

Año de 1943

Distrito Forestal de Baleares

Sección ..... Capítulo ..... Artículo ..... Grupo ..... Concepto .....

Meses de julio a diciembre de 1943

Gastos de trabajos de recogida de pino.

RECIBÍ del Sr. Ingeniero Jefe de este Distrito Forestal la cantidad de setecientas cincuenta pesetas.

importe de los efectos que a continuación se expresan:

	Pesetas	Cts.
Por la recogida de 1.500 Kgs. de pino de ciprés macrocarpa a 0,50 pts. el Kgs. . . . .	750	"
TOTAL . . . . .	750	"

Baleares 31 de diciembre de 1943

V. B.

El Ingeniero Jefe,

Joaquin Ximenez de Embún=Rubricado

Hay un sello del Distrito

Recibí,

Pablo Pizá=Rubricado

ES COPIA  
El Ingeniero Jefe intº

*Joaquin Ximenez de Embún*

Este interesado exhibió su cédula personal núm. . . . . expedida en . . . . . y el último recibo de la contribución industrial.



# AGRICULTURA

Servicio de Montes

110 VI  
Año de 1943

Distrito Forestal de Baleares

Sección ..... Capítulo ..... Artículo ..... Grupo ..... Concepto .....

Meses de julio a octubre de 1943

Trabajos de recogida de piña de Ciprés y entrega.

RECIBÍ del Sr. Ingeniero Jefe de este Distrito Forestal la cantidad de Cuatrocientas  
setenta y ocho pesetas.

importe de los efectos que a continuación se expresan:

	Pesetas	Cts.
Por la recogida de 956 Kgs de piña ciprés a 0,50 Pts. el Kgs. . . . .	478	"
TOTAL . . . . .	478	"

Palma 30 de noviembre de 1943

V.º B.º  
El Ingeniero Jefe,

Recibí, Juan Solivellas  
Rubricado

Joaquín Jimenez de Embún = Rubricado  
Hay un sello del distrito

ES COPIA  
El Ingeniero Jefe intº

Joaquín Jimenez

Este interesado exhibió su cédula personal núm. .... expedida en ..... y el  
último recibo de la contribución industrial.



# AGRICULTURA

*M.V. 11*

Año de 1943

Servicio de Montes

Distrito Forestal de Baleares

Sección ..... Capítulo ..... Artículo ..... Grupo ..... Concepto .....

Meses de julio a octubre de 1943

Trabajos de recogida de pina pagada a destajo.

RECIBÍ del Sr. Ingeniero Jefe de este Distrito Forestal la cantidad de cuatrocientas sesenta y ocho pesetas.

importe de los efectos que a continuación se expresan:

	Pesetas	Cts.
Por la recogida y entrega de 956 Kgs. de pina de ciprés a 0,50 Ptas Kgs. . . . .	478	"
TOTAL . . . . .		
	478	"

Palma 30 de noviembre de 1943

V.º B.º  
El Ingeniero Jefe,

Recibí,

*paguim Dimeux de Lembr  
Rubricado - Hay un sello del  
Distrito*

*Pedro Salivellas - Rec-  
bricado*

*escapía  
el Ingeniero Jefe  
Paguim de Lembr*

Este interesado exhibió su cédula personal núm. . . . . expedida en . . . . . y el último recibo de la contribución industrial.



PROVINCIA DE BALEARES

**CARTA DE PAGO**

Correspondiente al mandamiento de ingreso n.º 212 del registro parcial n.º .....

Presupuesto correspondiente al año 1944

Sección 2

Capítulo 6

Artículo 1

**1'30% Materiales**

CLASIFICACIÓN DE LOS VALORES	
Oro, plata, billete.	.....
Calderilla . . . . .	.....
En junto. . . . .	<u>22'77</u>

D. ~~Habilitado Distrito forestal~~ ha entregado al Banco de España en las clases de valores que se expresan al margen la cantidad de ~~veintidós pesetas setenta y siete céntimos, 1'30% materiales, con la recogida y construcción del almacén y el sequero de pifas~~

*38-43*  
*61-20*  
*Hotel*

Para resguardo del interesado expido la presente carta de pago, la cual será nula y sin ningún valor, si se omitiese la toma de razón por el Interventor de Hacienda.

Palma a 11 de enero de 1944

El Jefe de Contabilidad  
**M. Vidal = Rubricado**

Tomé razón  
El Interventor de Hacienda

**Firma ilegible = Rubricado**

Es copia

El Ingeniero Jefe intº

*[Firma manuscrita]*

Sentado en Intervención en .....  
de ..... de 194 al .....  
núm. 215 del Diario de ingresos.



## PROVINCIA DE BALEARES

## CARTA DE PAGO

Correspondiente al mandamiento de ingreso n.º ..... del registro parcial n.º .....

Presupuesto correspondiente al año 1943Sección 2Capítulo 6Artículo 1

CLASIFICACIÓN DE LOS VALORES	
Oro, plata, billete.....	
Calderilla. . . . .	
En junto. . . . .	<u>38.43</u>

D. Habilitado del Distrito forestal ..... ha entregado al Banco de España en las clases de valores que se expresan al margen la cantidad de treinta y ocho pesetas cuarenta y tres céntimos .1 30 % materiales con cargo libramiento 3097 de 19 julio 1943.

Para resguardo del interesado expido la presente carta de pago, la cual será nula y sin ningún valor, si se omitiese la toma de razón por el Interventor de Hacienda.

Palma a 22 febrero ..... 1943

El Jefe de Contabilidad.  
M. Vidal.-Rubricado.

Tomé razón  
El Interventor de Hacienda  
Firma ilegible.- Rubricado.

Es copia

El Ingeniero etc. ....

*Joaquín de la Cruz*

Sentado en Intervención en.....  
de..... de 194... al  
núm. 597..... del Diario de ingresos.



Propuesta de

1029 No VI

Modelo E

de 194 3

RELACION número 6 de las cantidades satisfechas en concepto de GASTOS DE TRANSPORTE, que se comprenden en la presente cuenta.

57757 - Vol. de la de Navarra, Preclados, 5

NOMBRE	CLASE DE TRANSPORTE	Importe íntegro	1,30 % Pagos	Importe líquido
D. Jaime Nadal	Por transporte de diversos montes al sequero de Buñola de 3.200 Kgs. de piña de ciprés a 0'10 Kg.	320'00	4'16	315'84
Total =		320'00	4'16	315'84

Importa esta relación trescientas veinte pesetas integras, uniéndose la carta de pago acreditativa del ingreso en Hacienda de cuatro pesetas dieciseis cts.

pesetas a que asciende el 1,30 por 100 de impuestos de pagos al Estado.  
 Palma 30 de diciembre de 194 3

EL INGENIERO,

*José Ximeluz*



AGRICULTURA

10.25

Año de 194

Servicio de Montes

Distrito Forestal de Baleares

Sección ..... Capítulo ..... Artículo ..... Grupo ..... Concepto .....

Meses de ..... de 194

RECIBÍ del Sr. Ingeniero Jefe de este Distrito Forestal la cantidad de .....

importe de los efectos que a continuación se expresan:

	Pesetas	Cts.
Por transp. pte <sup>diversos</sup> del monte al Siquero de Buñola de 3.200 mgs. de pica de ciprés a 0,10 el mgs -	320	00
TOTAL . . . . .	320	00

Palma 20 de septiembre de 1943.

V.º B.º  
El Ingeniero Jefe,

Recibí,

*[Handwritten signature]*

Jaime Nadal Salas

*[Handwritten signature]*

Este interesado exhibió su cédula personal núm. .... expedida en ..... y el último recibo de la contribución industrial.



PROVINCIA DE BALEARES

**CARTA DE PAGO**

Correspondiente al mandamiento de ingreso n.º 209 del registro parcial n.º .....

Presupuesto correspondiente al año 1944

Sección 2

Capítulo 6

Artículo 1

1'30% transportes

CLASIFICACIÓN DE LOS VALORES	
Oro, plata, billete.....	
Calderilla. . . . .	
En junto. . . . .	<u>4'16</u>

D. Habilitado Distrito forestal ha entregado al Banco de España en las clases de valores que se expresan al margen la cantidad de cuatro pesetas dieciseis céntimos, 1'30% gastos de transportes con semilla y pinos

Para resguardo del interesado expido la presente carta de pago, la cual será nula y sin ningún valor, si se omitiese la toma de razón por el Interventor de Hacienda.

Palma a 11 de enero de 1944

El Jefe de Contabilidad  
M. Vidal. =Rubricado

Tomé razón  
El Interventor de Hacienda  
Firma ilegible =Rubricado

Es copia  
El Ingeniero Jefe intº  
Joaquín Andueza

Sentado en Intervención en.....  
de..... de 194..... al  
núm. 214 del Diario de ingresos.



Nº VII

# MONTES, CAZA Y PESCA FLUVIAL

0.25

DISTRITO FORESTAL DE BALEARES

Recibo, a efectos de las OO. MM. de 4 de diciembre de 1934 y 13 de agosto de 1942 por gastos materiales de dirección, la cantidad de cuatrocientos sesenta y ocho - pesetas con treinta y tres céntimos, de las que reintegrado en Hacienda sus Utilidades veintiocho pesetas con nueve céntimos, según detalle en la carpeta de esta cuenta, quedan líquidas cuatrocientos cuarenta - pesetas con veinticuatro céntimos.

Como justificante de la cuenta a que corresponde, expídese el presente en Palma de Mallorca a 31 de diciembre de 1943.

V.º B.º  
El Ingeniero Jefe,

*Jaime Sureda*

El Habilitado,

*Ramón García*

Integro . . . 1168.33  
Utilidades . . . 28.09  
Líquido Ptas. 1140.24



PROVINCIA DE BALEARES

CARTA DE PAGO

Correspondiente al mandamiento de ingreso n.º 213 del registro parcial n.º .....

Presupuesto correspondiente al año 1944

Sección 1

Capítulo 3

Artículo 1

6% Utilidades

CLASIFICACIÓN DE LOS VALORES	
Oro, plata, billete.....	
Calderilla . . . . .	
En junto.	<u>28.09</u>

D. Habilitado del Distrito forestal ha entregado al Banco de España en las clases de valores que se expresan al margen la cantidad de veintiocho pesetas nueve céntimos por el 6% Utilidades con cargo gastos recoger semilla

Para resguardo del interesado expido la presente carta de pago, la cual será nula y sin ningún valor, si se omitiese la toma de razón por el Interventor de Hacienda.

Palma a 11 de enero de 1944

El Jefe de Contabilidad  
M. Vidal =Rubricado

Tomé razón  
El Interventor de Hacienda  
Firma ilegible =Rubricado

Es copia  
El Ingeniero Jefe intº  
*[Firma manuscrita]*

Sentado en Intervención en.....  
de..... de 194..... al  
núm. 216 del Diario de ingresos.



X. N.º 52057

Ptas. *H. A. M. H.*

# BANCO DE ESPAÑA

EN PALMA DE MALLORCA

D. *Ingeniero Jefe del Instituto Forestal de Reservas*  
ha entregado en esta oficina la cantidad de  
pasetas *una pta setenta y*  
*siete céntimos*

para abonar en la cuenta corriente de  
*Ingeniero Director del Instituto Forestal de*  
D. *Investigaciones y Reposicion, n.º 53006.*  
en la Sucursal de *Madrid*

PALMA DE MALLORCA

15 de mayo de 1914

TOMÉ RAZÓN.  
EL INTERVENTOR,

EL CAJERO

*J. M.*  
*Indurain*



Se ruega el aviso inmediato de esta entrega a la persona a cuyo favor se halle extendida



JOAQUIN XIMÉNEZ DE EMBUN , Ingeniero 3º, Jefe interno  
del Distrito Forestal de Baleares

C E R T I F I C O:

Que de las cantidades ingresadas en concepto de seguros  
sociales en la presente cuenta, cuyas copias de pago --  
originales se incluyeron hoy en exceso de pts. 33'63 por  
el concepto de vejes y pts. 94'63 por el concepto de acci-  
dentes a causa de haberse considerado la recolección de  
piñas como trabajo a destajo y no adquisición directa, con-  
cepto aquel derivado de las instrucciones del Instituto  
de Previsión, no pudiéndose reintegrar las pequeñas dife-  
rencias por ser ejercicio cerrado del año 1.943.  
Palma de Mallorca, 24 de febrero de mil novecientos cua-  
renta y cuatro.

*Joaquín Jiménez de Embun*



Madrid 28 de Enero de 1944.



INSTITUTO FORESTAL  
DE  
INVESTIGACIONES Y EXPERIENCIAS

DIRECTOR

Sr. Don Joaquín Ximenez de Embún  
Ingeniero de Montes  
PALMA DE MALLORCA

Querido amigo y compañero: Adjunto le devuelvo las cuentas justificativas del libramiento 3097 para que se rectifique la forma de justificar la cantidad que figura como "Jornales a destajo"; estas cantidades deben justificarse en facturas con el 1,30% de descuento y los timbres móviles correspondientes y claro es, que no debe descontarse de ella el 1% de Subsidio familiar ni cargarse el Seguro de accidentes ni el Subsidio de vejez, pues no se trata de jornales propiamente dichos sino de una adquisición directa a tanto alzado por unidad.

Como el gestionar de la Delegación de Hacienda y de la Caja Nacional de Previsión las cantidades indebidamente ingresadas es un proceso larguísimo, creo sería conveniente dejar las cartas de pago que figuran en las cuentas y explicar en un certificado el motivo de estos excesos de ingreso.

Esperando la pronta remisión de las cuentas le envía un afectuoso saludo su buen amigo y compañero,

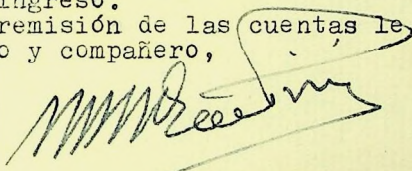

Firmado: Manuel Mz. de Pisón.



Nº 1307

uego a V. S. de las ordenes oportunas para que se comita el Habilitado de este Distrito Forestal, el ingreso de CINCUENTA y SEIS Pesos VALENTA y TRES centimos por el 1º del Subsidio Familiar en la cantidad de 5.753 Pesos invertidos en jornales en dias laborables con cargo al libramiento numero - Orden de 25 de febrero 1943.

Dios guarde a V. S. muchos años.  
Palma de Armeros el diciembre 1943.  
El Ingeniero Jefe

*P. O.  
Ramirez*

Sr. Interventor de Hacienda de esta provincia



Nº 1407

Ruego a V.S. de las ordenes coor-  
tinas para que admita al Habilitado  
de este Distrito forestal, al ingre-  
so de veintiocho pts. nueve cts. 6%  
de la cantidad 468-23 Pts. por aere-  
chos de gestión con cargo a los tra-  
bajos de recojida de semilla del  
Instituto de Investigaciones y Ex-  
perimentaciones.

Dios guarde a v.S. muchos años.

Palma 11 enero de 1944

El Habilitado.

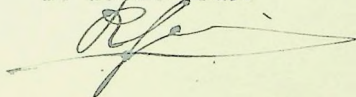

Sr. Interventor de Hacienda de Baleares.



2257

Ruego a V. S. dé las ordenes oportunas para que se admita el Habilitado que suscribe el ingreso de CUARENTA y OCHO (48) pesetas CUARENTA y TRES centimos (43), por el 1,30 % de 2.956 Ptas invertidas en materiales, con cargo al libramiento numero 3097 de 19 julio 1943, importante 9.067,33 Ptas.

Dios guarde a V. S. muchos años.  
Palma de Mallorca 21 de febrero 1944  
El Habilitado

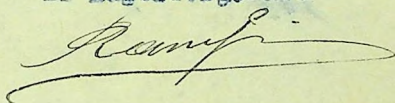

Sr. Interventor de Hacienda de esta provincia



Ilmo Sr:

Adjuntos a las cuentas de obtención  
de semilla, remítase memoria ~~reglamentaria~~  
de los trabajos realizados, costes unitarios  
etc.

Dis grande a V. S.

Ilmo Sr. Director del Instituto de I, F.  
MIDRITD



Nº - 1408

Ruego a V.S. de las ordenes oportunas para que se admita al Habilitado de este Distrito forestal el ingreso de 4-16 pts. 1-50 % del gasto de transporte, con cargo al gasto por la recojida de semilla con cargo al Instituto de Investigación y Experiencias.

Dios guarde a Vd. muchos años.

Palma 11 enero de 1944

El Habilidadado.

Sr. Interventor de Hacienda de esta Provincia.



Nº 1468

A/B.

Para su examen y aprobación si procede, adjunto tengo el honor de remitir a V.S. las cuentas justificativas por recogida de semilla, con cargo al libramiento nº 3097 de pesetas 9.067'33.

Dios guarde a V.S. muchos años.

Balboa, 15 de enero de 1944

El Ingeniero Jefe

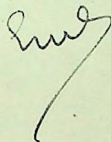

Ilmo. Sr. Ingeniero Director del Instituto de Investigaciones y Experiencias forestales.

Núñez de Balboa, 49- Madrid





Nº 295 C.

DISTRITO FORESTAL DE BALEARES

CUERPO DE GUARDERIA FORESTAL

Comarca 1 Zona Cuartel 1

Número 71

En contestación al escrito de V.S nº 1.005 de fecha 13 de los corrientes, tengo el honor de comunicarle que durante la actual campaña de 1943 se ha obtenido la siguiente semilla de cipre:

Semilla de cipre macrocarpa.. 130 Kg.  
id id piramidal... 40 "

Como igualmente tengo el honor de comunicarle que en este sequero no se posee ninguna clase de semilla procedente de la campaña pasada 1942.

Dios guarde a V.S.muchos años.

Buñola 16 de diciembre de 1943

El Guarda Forestal,

Ramon Luony

Sr.Ingeniero Jefe del Distrito Forestal de Baleares.

El importante de parte a...  
propiedad es el...  
forestal 1943-44, y el...  
facienda y sus...



# CORREOS

# FRANQUICIA

En el día de la fecha del sello  
se entrega en Oficinas de Co-  
rreos de *Palma*  
para su expedición *MM*  
pliegos con Franquicia Oficial,  
cuya procedencia acredita el  
sello que autoriza la presente  
factura.

5332

