

N/D.

Ilmo. Sr:

En cumplimiento de la O. V. I. fecha 12-I-1949, adjunto tengo el honor de elevar a V. I., por si merece su superior aprobación propuesta de colocación de rótulos y carteles en los montes "Sanct" y "Benifaldó", sitos en el término de Escorca y del Patrimonio Forestal del Estado y en el monte "La Victoria" de Los propios de Alcudia - consorciado.

Dios guarde a V. I. muchos años.
Palma de Mallorca, 13 Febrero 1.949

El Ingeniero Jefe

Capull

Ilmo. Sr. Director General del Patrimonio Forestal del Estado

M A D R I D



MINISTERIO DE AGRICULTURA

DIRECCIÓN GENERAL DEL PATRIMONIO FORESTAL DEL ESTADO

DISTRITO FORESTAL DE BALEARES

M/B.

PROPUESTA PARA LA COLOCACION DE ROTULOS Y LETREROS
EN LOS MONTES DEL PATRIMONIO FORESTAL DEL ESTADO

=== " ===

MONTES "MANUT" Y "BENIFALDÓ"

AÑO 1.949

1 - Sabido es que los montes "Manut" y "Benifaldó" números 1 y 2 del Catálogo de los de Utilidad Pública de la Provincia, se hallan en el término de Escorca y por su especie (encinar en monte alto), espesura, imposición del arbolado y circunstancias de su belleza suma, tanto que en 1927 se propuso se declararan "SITIO NATURAL"

La terminación de la nueva carretera "Lluch-Pollença", la limpieza efectuada en los montes y el gran número de mejoras han puesto aquellos montes, ya de por sí turísticos en condiciones de ser también admirados por sus explotaciones técnicas.

2 - Parece, por consiguiente, oportuno colocar los letreros y referencias que especifiquen la pertenencia y naturaleza, por lo que propendremos colocar los letreros siguientes:

1º.- Entrada al monte "Manut" por carretera desde Lluch, - con el escudo del Cuerpo, y rótulos "Ministerio de Agricultura" - "Patrimonio Forestal del Estado" - Monte nº 1 "Manut".

2º.- Entrada en el monte "Manut" desde Pollença, igual que el anterior.

3º.- En el monte "Benifaldó" junto a las casas del predio que con el escudo del Cuerpo diga: "Ministerio de Agricultura" - "Patrimonio Forestal del Estado" - Monte nº 2 "Benifaldó"

4º.- En la fuente des "Espedregarets", tan visitada por turista, por sus belleza y propiedades curativas, con el escudo del Cuerpo -, "Ministerio de Agricultura" - "Patrimonio Forestal del Estado" - "Fuente des Espedregarets".

3 - Realizadas gestiones respecto al material, dimensiones y -

formato, no hemos encontrado hoy en día en forma asequible mas que hacerlos en madera buena, con escudo y letras en bajo relieve (para garantizar la duración) y pintado en negro sobre fondo azul claro, como se ve en los dibujos acotados.

Estimamos que colocados hábilmente a media ladera harían - un magnífico efecto.

- 4 - Su coste en Palma es de 390,00 pts. unidad, como puede verse en la oferta de la casa "Massot" y precisaría transportarlos al monte (100 Kms. de camión ida y vuelta) y colocarlos "in situ".

El transporte serían pues 400,00 pts. y la colocación precisaría dos jornales de oficial y peón por cada letrero, con un gastos de 25,00 pts. de cemento y alquitrán por letrero también para garantizar la imputrescibilidad de los pies, lo que hace $2 (25 + 18) + 25 = 111,00$ pts.

- 5 - Por todo ello creemos poder elevar a la Superioridad el presupuesto reglamentario que juzgará con su mejor criterio.

Se acompaña oferta de la casa Massot y dibujos acotados.

Palma de Mallorca, 18 de Febrero de 1949

El Ingeniero:

Vº. Bº.

El Ingeniero Jefe

José Capull

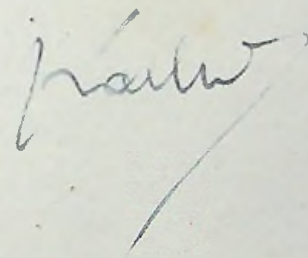



MINISTERIO DE AGRICULTURA

DIRECCIÓN GENERAL DEL PATRIMONIO FORESTAL DEL ESTADO

DISTRITO FORESTAL DE BALEARES

A/B.

PROPUESTA para la colocación de cinco letreros en
los montes "MANUT" y "BENIFALDO"

AÑO 1.949

Partida	Concepto	Unidad	Precio unitario	Nº de unidades	Importe Pts.
I	Valor de un rótulo 1,20 x 1 en Palma, según oferta.....	1	396,00	5	1.950,00
II	Portes de cinco letreros al monte (100 Kms. ida y vuelta)..	-	-	-	400,00
III	Colocación.....	1	111,00	5	555,00
	E. M. Total =.....				2.905,00

Imprevistos 1% - - - - - 29,05
 Jornales ordinarios - - - - - 430,00
 Materiales - - - - - 2.075,00
 Transporte - - - - - 400,00
 Jornales dominicales, etc. 25% de 500.- - - - 107,50
 Accidentes 4,334% de 500 - - - - - 18,64
 Gastos materiales de dirección 6% de E.M. - - 174,30
Total..... 3.234,49 pts.

Asciende este presupuesto a las figuradas TRES MIL DOSCIENTAS TREINTA Y CUATRO pesetas con CUARENTA Y NUEVE céntimos.

Palma de Mallorca, 18 de Febrero de 1949

El Ingeniero:

Vº. Bº.

El Ingeniero Jefe

José Capell

[Handwritten signature]

MUEBLES MASSOT

Fábrica
Desbach nº 34
Stª Catalina

Exposición y Venta
San Francisco, 15

Palma de Mallorca

Palma, 17 de Febrero de 1949

Distrito Forestal de Baleares

PRESUPUESTO

Una tabla (letrero) con madera de abedul, letras y escudo tallados y pintados..... 390,00 pts.

ES COPIA
El Ingeniero Jefe

Capell

1.20



Escala 1:10

0.90

Monte Insomano
La Vigorosa

0.10

0.20

0.20

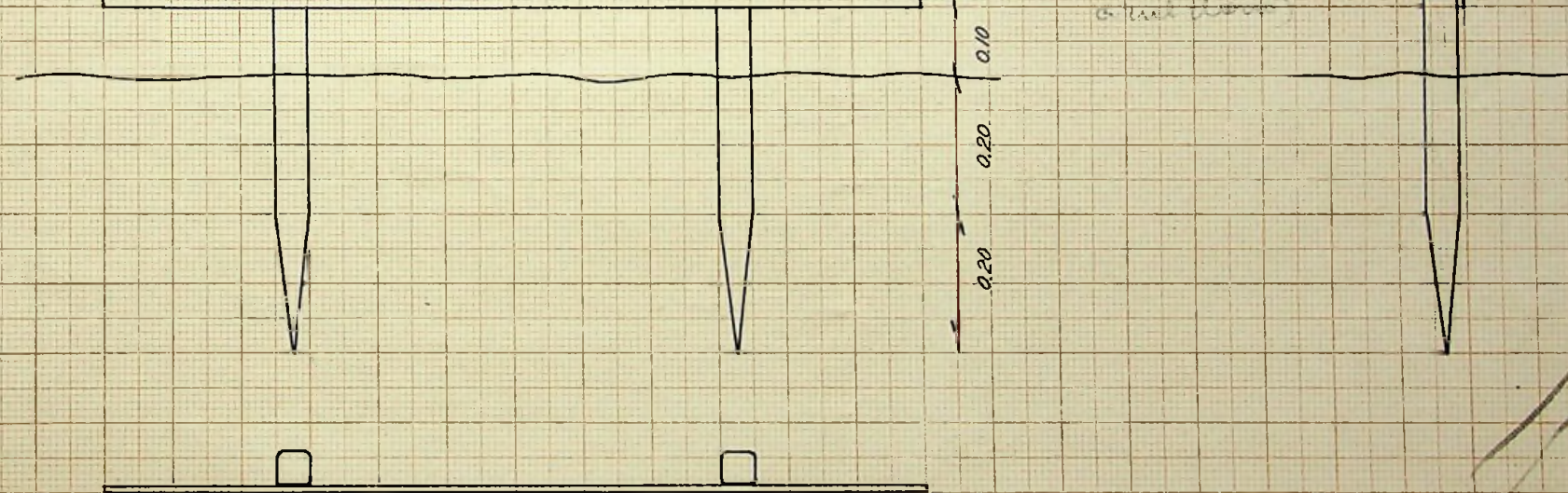

Handwritten signature and notes:
 [Signature]
 [Handwritten text]