



MINISTERIO DE AGRICULTURA
DIRECCIÓN GENERAL DE MONTES, CAZA Y PESCA FLUVIAL
SUBDIRECCIÓN DEL PATRIMONIO FORESTAL DEL ESTADO

DISTRITO FORESTAL DE BALEARES

Matías Montero, 31-2.º-2.ª - Teléf. 17440
PALMA DE MALLORCA

PARTES REMITIDOS A LA COMISION DE TASAS

año 1964

PARTE N.º. 1 de la CUENTA DE GESTION correspondiente al día 10 de enero de las cantidades ingresadas desde el día 25 de diciembre en que se remitió el parte anterior, hasta el día de la fecha, en las cuentas bancarias que se detallan:



TASA 21.14

Ingresado en el Banco Central:

		<u>IMPORTE</u>
Tarifa	7 ^a	661,40
Tarifa	13 ^a	4.190,90
Tarifa	19 ^a	2.846,20
Jornales	1.741,—
Seguros Sociales	537,00
Material de Oficina	2.515,—
Movimiento y Dietas	3.709,50
Reintegro por sobrante de Movimiento y Dietas ..		

Suma 16.201,00

TASA 21.03

Ingresado en el Banco Español de Crédito:

Tarifa	G.	75,—
Jornales	25,—
Seguros Sociales	7,50
Material de Oficina	25,—
Movimientos y Dietas	110,—
Reintegro por sobrante de Movimiento y Dietas ...		

Suma 242,50

HONORARIOS

Ingresado en el Banco Rural y Mediterraneo:

Tarifa	15	
--------	----------	--

Suma

TOTAL INGRESADO..... 16.443,50

Palma de Mallorca, 10 de Enero de 1.964.

El Habilitado,

José Juliá Sastre

CONFORME:
EL INGENIERO JEFE DEL SERVICIO.

Fdo. José Juliá Sastre.

Fdo.: *Juan de Arana*
Juan de Arana.

Ilmo. Sr. PRESIDENTE DE LA COMISION DE TASAS Y EXACCIONES PARAFISCALES DE LA DIRECCION GENERAL DE MONTES, CAZA Y PESCA FLUVIAL.

MADRID.

BANCO CENTRAL

Transferencias
Ordenes de pago

Referencia
Cifrese al
contestar

5/ N^o 397065

(233) FAMILIA DE BARRIO, 21 de Mayo de 19...

Orden cursada a nuestra casa de
Madrid.

RECEIBO DE DEPÓSITO EN CASH DE
CANTIDAD DE CINCO MIL Y CINCO
CIENTOS PESOS, EN LA MONEDA COMÚN
DE ESPAÑA, DEL Y

DISTRITO FORESTAL DE LOS PINOS.

en virtud de las instrucciones contenidas en su carta abajo
indicada para acreditar a **TESORO PUBLICO TABAS Y RESERVORES PARTICIPACIONES**
pagar

por cuenta de
la cantidad de

n/a.

cuyo importe, más los gastos, les ADEUDAMOS en cuenta valor hoy.

Ptas. 16.201.-

Les saludamos atentamente,
BANCO CENTRAL

Su atta. _____

Comisión _____

Timbres _____

ORIGINAL

Total ADEUDADO **16.201.-**

Ejemplar para remitir por la sucursal de origen al ordenante

RELACION de los ingresos recibidos durante los días 25 de Diciembre de 1963, al 10 de Enero de 1964, para la cuenta de: TESORO PÚBLICO TASAS Y EXACCIÓN PARAFISCALES", correspondientes a la :

TASA N.º: 21-14, de " INDENIZACIONES AL PERSONAL FACULTATIVO AUXILIAR Y SUGERENCIAS DE LA DIRECCIÓN GENERAL DE PUERTOS, CANALES Y OBRA PÚBLICA,.- Distrito Portual de Baleares.

FECHA	PERSONA O ENTIDAD POR CUENTA DE LA QUE SE HA REALIZADO EL INGRESO		PESETAS
28-12-63	Pedro Fajol y Roselló	1	92'40
"	Miguel Company Camps	2	718'90
"	Artoria Company Camps	3	3.788'50
30-12-63	Cial. Industrialberger S.A.,	4	720'70
"	Catalina Amer	5	277'90
"	Jaime Sard	6	653.--
31-12-63	Margdalena Ferrer Perelló	7	549'90
"	Pedro Mari Torres, C'ia Currau, San Carlos	8	669'20
"	Maria Mari Torres, C'ia Currau, San Lorenzo	9	83'30
"	Jaime Torres Serra, C'ia Reya, Sta. Eulalia	10	120'70
2-1-64	La Vasco Gallega de Maduros	11	486'50
"	Antonio Serra Reig, C'ia Chiquet Serra, San Lorenzo.	12	752'10
3-1-64	Tomas Blanes Tolosa	13	2.843'90
"	Vicente Mari Baro, C'ia Rafila, S. Juan gta.	14	124'50
7-1-64	Mos. Coll Moragas	15	1.356'20
"	Jefe Serv. Reclamación 78/63	16	352'90
"	Miguel Company Camps	17	1.811'50
9-1-64	Maria Miera Tur, C'ia Ribas, Ibaia	18	674'40
"	Mariano Juan Torres, C'ia Mateu, de Mossos, Ibaia.	19	124'50
TOTAL PESETAS			16.201.--

PALMA DE MALLORCA, 10 de Enero de 1964



Sr.
POBLACIÓN

Casa 2114

CONDICIONES
CALLEN.º _____
R. H. C. — Mod. 421 / 5 A

N.º	Fecha	CONCEPTO	DEBE	HABER	SALDO
1	Diciembre 28	Pedro Puig Barceló 813	.	9240 ✓	
2	" "	Miguel Compañy Campins 784	.	71890 ✓	
3	" "	Antonio Campins Camps 776	.	378850 ✓	descubierta
4	" 30	Municipal Sid. Bayar S.A 823	.	72070 ✓	
5	" "	Catalina Babar 755	.	27790 ✓	descubierta
6	" "	Jaume Sard 808	.	653 - ✓	
7	" 31	Magdalena Fener Perello' 809	.	54990 ✓	
8	" "	Pedro Mani Fones 795	.	66920 ✓	
9	" "	Maná Mani Fones 742	+1	8230 ✓	descubierta
10	" "	Jaume Fones Aum 699	.	12070 ✓	"
11	Enero 2	La Vasco Gallega 814	:	48650 ✓	
12	" "	Antonio Serra Roig 794	.	75210 ✓	
13	" 3	Joana Blau Tolosa 799	.	284390 ✓	descubierta
14	" 3	Vicente Mani Mani 806	.	12450 ✓	
15	" 7	Huor. Doll Urzaguz 817	.	135620 ✓	
16	" "	Dep. de Recaud. 78 de la Herencia 13004 de la Herencia 13004 de la Herencia 13004	.	35290 ✓	
				1359060	

Sr.

CONDICIONES

POBLACIÓN

CALLE

N.º	Fecha	CONCEPTO	DEBE	HABER	SALDO
				13580.60	
17	Quiso 7	Miguel Company Campesinos 2		1811.50 ✓	
18	" 9	Mariano Juan Torres 820		124.50 ✓	
19	" "	Maria Pina Torres 822		674.40 ✓	16201.00
	Quiso 7	Lef. Ser Recad 239		242.50	

TASA NÚMERO 2103 MON.

MINISTERIO DE AGRICULTURA.

ORDENACIÓN Y DEFENSA DE LAS INDUSTRIAS AGRÍCOLAS, FORESTALES Y PECUARIAS.
OFICINA LIQUIDADORA: DISTRITO FORESTAL DE BALEARES.
(denominación de la Tasa o Exacción)

Recaudación efectuada por Banco Español de Crédito, de PALMA DE MALLORCA.
en el periodo de 26 de DICIEMBRE de 1963 al 10 de ENERO de 1964.

Fecha del ingreso	Número de Factura	Persona o Entidad que realiza el ingreso	Importe
7-1		JEFE SERV ^o RECAUDACIÓN DE CONTRIBUCIONES. DIPUT. PROVINCIAL	242,50
		SUMA.....	242,50

Mod. 3 668

N.º correlativo

Banco Español de Crédito
(Primo)

Sr.

Cobasa 21.03

N.º

POBLACIÓN

CONDICIONES

CALLE

R. H. C. — Mod. 421 / 5 A

N.º	Fecha	CONCEPTO	DEBE	HABER	SALDO
	7	Juan Segui Cordó Seq Ser Recaud.	239	242.50 ✓	

PARTE N.º. 2 de la CUENTA DE GESTION correspondiente al día 25 de enero de las cantidades ingresadas desde el día 10 de enero en que se remitió el parte anterior, hasta el día de la fecha, en las cuentas bancarias que se detallan:

Distrito Forestal
de
Baleares
28 ENE. 1964
Salida N.º 1356

TASA 21.14

Ingresado en el Banco Central:

	<u>IMPORTE</u>
Tarifa 8 ^a	51,--
Tarifa 10 ^a	100,--
Tarifa 13 ^a	3.559,60
Tarifa 19 ^a	12.698,20
Jornales	1.484,50
Seguros Sociales	451,10
Material de Oficina	2.062,--
Movimiento y Dietas	3.930,70
Reintegro por sobrante de Movimiento y Dietas ...	
Suma	<u>24.337,10</u>

TASA 21.03

Ingresado en el Banco Español de Crédito:

Tarifa A	1.380,--
Tarifa G	2.725,--
Jornales	1.195,--
Seguros Sociales	358,50
Material de Oficina	1.255,--
Movimiento y Dietas	6.650,--
Reintegro por sobrante de Movimiento y Dietas ...	
Suma	<u>13.563,50</u>

HONORARIOS

Ingresado en el Banco Rural y Mediterráneo:

Tarifa 15	4.843,46
SOBRANTE: Jornales 4 ^o . trimestre 1963 Tasa 21.03	614,49
SOBRANTE: Seguros 4 ^o . id id id	1.096,20
SOBRANTE: Seguros 4 ^o . id id Tasa 21.14.	<u>3.310,50</u>
Suma	<u>9.864,65</u>

TOTAL INGRESADO..... 47.765,25

Palma de Mallorca, 25 de enero de 1.964.

El Habilitado.

CONFORME:
EL INGENIERO JEFE DEL SERVICIO,

Fdo.: José Juliá Sastre.

Fdo.: Juan de Arana

Ilmo. Sr. PRESIDENTE DE LA COMISION DE TASAS Y EXACCIONES PARAFISCALES DE LA DIRECCION GENERAL DE MONTES, CAZA Y PESCA FLUVIAL.
MADRID.

BANCA MARCH, S. A.

Palma de Mallorca 17 de Enero de 1964

mil

DEJAMOS ABONADA EN LA CUENTA DE

BANCO RURAL Y MEDITERRANEO

MADRID

la cantidad de

Ptas. 4.849,46 (Pesetas Cuatro mil ochocientos cuarenta y tres con 46 - -)

que ha entregado el Sr. Habilitado del Distrito Forestal de Baleares para abonar a honorarios del personal Técnico y Facultativo de la Dirección Gral. de Montes, Caza y Pesca Fluvial, en su cta. con Vds.

ORIGINAL

BANCA MARCH, S. A.

	PESETAS	
Importe . . .	4.843	46
Comisión . . .	3	40
Correo . . .	1	-
Timbre . . .	12	-
TOTAL.	4.859	86

BANCA MARCH, S. A.

Palma de Mallorca 17 de enero de 1964

mil

DEJAMOS ABONADA EN LA CUENTA DE
BANCO RURAL Y MEDITERRANEO

MADRID

la cantidad de

Ptas. 614,40 (Pesetas ~~Seiscientos catorce con 40~~ - - - -)

que ha entregado Sr. ~~Habilitado del Distrito Forestal de Baleares~~
para abonar a ~~Retirados del personal Técnico y Facultativo de la~~
~~Dirección Gral. de Montes, Caza y Pesca Fluvial, en su cta. con~~
Vds.

BANCA MARCH, S. A.

	PESETAS
Importe . . .	614 40
Comisión . . .	1 50
Correo . . .	1 -
Timbre . . .	8 40
TOTAL . . .	619 39

BANCA MARCH, S. A.

mll

Palma de Mallorca 17 de Enero de 1964

DEJAMOS ABONADA EN LA CUENTA DE

BANCO RURAL Y MEDITERRANEO

MADRID

la cantidad de

Ptas. 1.096,20 (Pesetas Mil noventa y seis con 20 - - -)

que ha entregado Sr. Habilitado del Distrito Forestal de Baleares para abonar a Honorarios del personal Técnico y Facultativo de la Dirección Gral. de Montes, Caza y Pesca Fluvial, en su cta. con Vds.

BANCA MARCH, S. A.

	PESETAS
Importe . . .	1.096 20
Comisión . . .	1 50
Correo . . .	1
Timbre . . .	2 40
TOTAL . . .	1.102 10

BANCA MARCH, S. A.

mil

Palma de Mallorca 17 de Enero de 1964

DEJAMOS ABONADA EN LA CUENTA DE

BANCO RURAL Y MEDITERRANEO

MADRID

la cantidad de

Ptas. 3.310,50 (Pesetas Tres mil trescientas diez con 50, ---)

que ha entregado Sr. Habilidad de Distrito Forestal de Baleares para abonar a honorarios del personal Técnico y Facultativo de la Dirección Gral. de Montes, Caza y Pesca Pluvial, en su cta con Vds.

	PESETAS
Importe . .	3.310 50
Comisión . .	9 30
Correo . .	1 .
Timbre . .	18 .
TOTAL.	3.328 80

BANCA MARCH S. A.

[Handwritten signature]

BANCO CENTRAL

Referencia
Oficina al
contactar: 5/ N° 752698

Transferencias
Ordenes de pago

(233) PALMA DE MALLORCA, 27 Enero 1964

Orden cursada a nuestra casa de Madrid.

TASA MUT. 21-14 IDENTIFICACIONES AL
PERSONAL FACULTATIVO AUXILIAR Y SU-
BALTERNO, DE LA DIRECCION GENERAL DE
MONTES CAZA Y PESCA RECREATIVA
MINISTERIO FORESTAL DE PALMA

en virtud de las instrucciones contenidas en su carta abajo

indicada para acreditar 2 TESORO PUBLICO TASAS Y EMISIONES PARAFISCALES
pagar

por cuenta de R/R. Ptas. 24.337'10
la cantidad de

cuyo importe, más los gastos, les ADEUDAMOS en cuenta valor hoy.
Ptas: VIENTICUATRO MIL TRESCIENTAS TREINTA Y SIETE CON 10/100

Les saludamos atentamente,
BANCO CENTRAL

Comisión

Timbres

Su atta.

ORIGINAL

Total ADEUDADO 24.337'10

Ejemplar para remitir por la sucursal de origen al ordenante.

RELACION de los ingresos recibidos durante los dias 11 al 25 de Enero de 1964, para la cuenta de " TESORO PUBLICO, TASAS Y EXACCIONES PARAFISCALES, correspondientes a la :

TASA NUM.21-14 de " INDEMNIZACIONES AL PERSONAL FACULTATIVO AUXILIAR Y SUBALTERNO, DE LA DIRECCION GENERAL DE MONTES, CAZA Y PESCA FLUVIAL, -DISTRITO FORESTAL DE BALEARES.

FECHA	PERSONA O ENTIDAD POR CUENTA DE LA QUE SE HA RECIBIDO EL INGRESO		PESETAS
11-1-64	Comercial Maderera S.A.,	1.	2.813'50
"	Gabriel Moyá Alemany	2	70'40
"	Antonia Alemany Castell	3	71'40
"	Juan Pujol Pujol	4	90'20
14-1-64	Antonio Mari Mari	5	166'.-
16-1-64	Bartolomé Mestre	6	2.988.-
16-1-64	Miguel Company Campins	7	3.239.-
"	Miguel Company Campins	8	2.645'40
17-1-64	Juan Alcover Castañer	9	623'90
21-1-64	Ana Sastre Salvá	10	764'30
"	Isabel Salvá Pujol.	11	1.628'10
"	Antonio Gansch Torres, C'an Toni d'en Muson, San Carlos (Ibiza).	12	208'20
"	Antonio Camins Camps, Ciudadela	13	483'50
"	Barne. Mari Serra, de C'an Palerm, S. José	14	389'10
"	Mariano Tur Roig, C'an Miquel d'en Yey, S. Miquel	15	503'10
22-1-64	Barne. Ferrades Cortés	16	1.299'80
22-1-64	Barne. Ferrades Cortés	16	1.299'80
"	Barne. March Servera	17	156'30
"	id. id.	18	114'60
"	id. id.	19	354'30
"	id. id.	20	530'80
23-1-64	Catalina Gomila Galsat	21	378'20
24-1-64	Armando Salas Garau	22	1.255'80
"	Fco. Fernandez Vicens	23	1.083'60
25-1-64	Arnaldo Florit Perelló	24	594'90
"	Hnos de Jaime de Oleza	25	1.090'20
"	sime Juan Porcel	26	91.-
"	Miguel Cursach Sancho	27	693'50

TOTAL PESETAS.....

24.337'10

PALMA DE MALLORCA, 25 de Enero de 1964

Sr.

Erasa 21.14

POBLACIÓN

CONDICIONES

N.º

CALLE

R. H. C. — Mod. 421 / 5 A

N.º	Fecha	CONCEPTO	DEBE	HABER	SALDO
1	Quiso 11	Comercial Academia 10		281350 ✓	
2	" "	Gabriel Choyá Alemany 810		7140 ✓	
3	" "	Antonia Alemany Castell 803		7140 ✓	
4	" "	Juan Pujol Pujol 725		9020 ✓ <i>De cub.</i>	
5	" 14	Antonio Chan Chan 825		166 - ✓	
6	" 16	Banque Mestre 17		2988 - ✓	
7	" "	Chiqui Company Campins 12		3239 - ✓	
8	" "	" " " 11		264540 ✓	
9	" 17	Juan Klover Castañer 9		62390 ✓	
10	" 21	Beca Santa Salva 27		76430 ✓	
11	" "	Isabel Salva Pujol 30		162810 ✓	
12	" "	Ant. Guasch Torres 7		20820 ✓	
13	" "	Ant. Campins Camps 1		48350 ✓	
14	" "	Banque Curi Serra 3	✓	38910 ✓	
15	" "	Uniyal de San Roig 6	✓	50310 ✓	
16	" 22	Banque Fonades Cortés 13	✓	129980 ✓	
				1798390	

Sr.

CONDICIONES

POBLACIÓN

CALLE

N.º	Fecha	CONCEPTO	DEBE	HABER	SALDO
				1798390	
17	Enero 20	Bancó Unións Severa	19 ✓	15630 ✓	
18	" "	" " "	18 ✓	11460 ✓	
19	" "	" " "	29 ✓	36430 ✓	
20	" "	" " "	16 ✓	53080 ✓	
21	" 23	Catalina Guila Calafat	15 ✓	37820 ✓	1952810
22	" 24	Bisanda Xiles Gasau	32	125580 ✓	
23	" "	Mico Fernández Vicus	23	108360 ✓	
24	" 25	Aruado Florit Perillo	31	59490 ✓	
25	" "	Fluo de Jaime Otero	41	109020 ✓	
26	" "	Jaime Juan Porcel	25	91 - ✓	
27	" "	Miguel Lusado Sanchez	14	69350 ✓	280900
					2433710

ORDENACIÓN Y DEFENSA DE LAS INDUSTRIAS AGRÍCOLAS, FORESTALES Y PECUARIAS
 OFICINA LIQUIDADORA: DISTRITO FORESTAL DE BALEARES.
(denominación de la Tasa o Exacción)

Recaudación efectuada por Banco Español de Crédito, de PALMA DE MALLORCA,
 en el periodo de 11 de ENERO de 1964 al 25 de ENERO de 1964.

Fecha del ingreso	Número de Factura	Persona o Entidad que realiza el ingreso	Importe
13-1		ANTONIO MEDINA CAMPOS	634,-
"		PEDRO LLINAS LOMPART	299,-
14-1		MIGUEL TOUS ROSSELLO	309,-
"		MARIA FORTEZA TORRES	779,-
"		MONSERRATE ROCA HIERRO	302,-
"		GABRIEL POL MORRO	379,-
15-1		BARTOLOMÉ QUETGLAS MATEU	294,-
16-1		GABRIEL ALZINA FERRER	299,-
17-1		BARTOLOMÉ DOLS SAMPOL	309,-
18-1		A. Y J. AGUILO S.R.C.	309,-
"		EREBSTO TUDUR, GARCIA	619,-
"		PONS Y PERELLO S. L.	295,-
"		BERNARDO PASCUAL RAMIS	299,-
"		MIGUEL PUJADAS TRUYOLS	299,-
"		ANTONIO MIR MATEU	299,-
"		JUAN COLL VIDAL	291,-
21-1		MATEO TORRANDELL LLOBETA	349,-
"		SEBASTIAN TORRANDELL VILANOVA	349,-
"		BARTOLOMÉ COLOM ROTGER	309,-
"		FRANCISCO TORRENS PERELLÓ	299,-
"		JOSE FONT VANRELL	349,-
"		JAIME CIFRE BORRAS	349,-
22-1		ANTONIO MARTORELL CIFRE	349,-
"		ANTONIO AULI MORANTA	285,-
"		ANTONIO RULLAN BAUZA	334,-
"		SALVADOR ELIAS OLIVER	309,-
"		JAIME GUAL CELIA	329,-
"		MIGUEL FEMENIAS PONS	299,-
"		PEDRO A. MARCH ARBONA	339,-
"		GUILLERMO VAQUER ESTADES	309,-
"		ANTONIO COMPANY SOLIVELLAS	299,-
"		JUAN SUREDA POU	291,-
23-1		JOSE LUIS VIVES	349,-
24-1		BUENAVENTURA DARDER BATLE	309,-
"		JEFE SERV. REC. CONTRIBS. ZONA PALMA	242,50
"		GABRIEL POL MORRO	299,-
"		HIJOS DE MIGUEL LLADÓ, S. L.	309,-
"		FRANCISCA COLOM MORA	309,-
25-1		HROS. DE JUANA ROCA	205,-
"		FERNANDO TRUYOLS COLL	289,-
"		JUAN MARTI COLL	295,-
"	ANULACIÓN	HROS. DE JUANA ROCA	205,-
		SUMA.....	13.563,50

N.º correlativo.....

Banco Español de Crédito
 (Firma)

Sr.

Casa 2103

CONDICIONES

N.º _____

POBLACIÓN

CALLE

R. H. C. — Mod. 421 / 5 A

N.º	Fecha	CONCEPTO	DEBE	HABER	SALDO
				11162.-	
Quiso	23	José Luis Vives	37	349 - ✓	
"	23	Francisca Colom Urra	55	309 - ✓	
"	24	Hijos de Miguel Madó	57	309 - ✓	
"	24	Gabriel Pol Urra	26	299 - ✓	
"	"	Jaime Perica Garcia	22	¹⁶³ (Recaudador) 24250 ✓	
"	"	Buenaventura Gaudin Batlle	53	309 - ✓	1297950
"	21	José Ant Vauroll		277	
"	"	Francisco Simons Forrelló		277	
"	27	Hijos de Juana Roca	133	205 - Ofc	
"	"	Fernando Bruyols Coll	40	289 - ✓	
"	"	Juan Martí Coll	13	295 - ✓	1356350

Sr.

CONDICIONES

POBLACION

CALLE

N.º	Fecha	CONCEPTO	DEBE	HABER	SALDO
				6069.-	
Guero	21	Banque Colom Rotzer	60	309.-	✓
"	"	Uatic Ferrandell Lobeta	44	349.-	✓
"	"	Sebastian Ferrandell Vilanova	43	349.-	✓
"	"	Jaume Cifre Bonis	40	349.-	✓
"	13	Pedro Lluis Nouport	39	299.-	✓
"	18	Pou y Perelli	12	295.-	✓
"	22	Antonio Martorell Cifre	41	349.-	✓
"	"	Antonio Juli Morante	23	285.-	✓
"	"	Ant- Rullian Baura	56	334.-	✓
"	"	Salvador Elias Oliver	58	309.-	✓
"	"	Jaume Gual Celia	20	329.-	✓
"	"	Miquel Ferrerias Pou	35	299.-	✓
"	"	Pedro A. March Ribera	61	339.-	✓
"	"	Guillermo Vagner Estade	52	309.-	✓
"	"	Ant- Complaney Solivella	27	299.-	✓
"	"	Juan Sureda Pou	22	291.-	✓
				11162.-	

Sr.

Casa 21-03

CONDICIONES

N.º _____

POBLACIÓN

CALLE

R. H. C. - Mod. 421 / 5 A

N.º	Fecha	CONCEPTO	DEBE	HABER	SALDO
	Quero 13	Buf. Uedim Campos	5	684 -	✓
	" 14	Gabriel Tol Uorro	2	379 -	✓
	" 4	Moussate Roca Hicmo	8	302 -	✓
	" 4	Ua Fortera Fomes	1	779 -	✓
	" 4	Uniquel Fous Rossello	18	309 -	✓
	" 15	Barruè Quetzla Uatem	15	294 -	✓
	" 16	Gabriel Abrua Ferrer	32	299 -	✓
	" 17	Barruè Dols Saupol	59	309 -	✓
	" 4	Buf. Uin Uatem	33	299 -	✓
	" 4	Uniquel Fajada Fruyots	34	299 -	✓
	" 4	Bernardo Pascual Ramis	30	299 -	✓
	" 18	A y J. Aguilo S.R.C.	51	309 -	✓
	" 4	Juan Coll Vidal	21	291 -	✓
	" 19	Querto Budini Garcia	4	619 -	✓
	" 21	Frau ^{ca} Ferrus Perello	31	299 -	✓
	" 4	Jose Font Nourell	42	349 -	✓
				6064 -	

CAJA

Banco Español de Crédito

CAPITAL Y RESERVAS: 2.354.328.139,49 PESETAS

CENTRAL: Madrid

R. N.º

Op.: ABV

ANTONIO MEDINA CAMPOS

PARIS, 26 (LIQ. 5)

ELUCHIAYOR

Ptas: 634,-- declmos pesetas:

valor

Ingreso que ha efectuado a favor de V. contra entrega del correspondiente resguardo.

13-1-64

2,333 PALMA ISLA.

Muy Sr. nuestro: De orden del mandante
citado al margen **ABONAMOS** en
su cuenta

SEISCIENTAS TREINTA Y CUATRO.-

CASA: 2103 MON. DISTRITO FORESTAL.

23-274

N.º CL.

De V. Atos. ss.
BANCO ESPAÑOL DE CRÉDITO

CAJA

Banco Español de Crédito

CAPITAL Y RESERVAS: 2.354.328.139,49 PESETAS

CENTRAL: Madrid

R. N.º

Op.: **cp**

D. Gabriel Pol Merro

1 2/2

14-1-64

2-333. PALMA

INCA

Ptas: 379⁰⁰-

decímoa pesetas: **Trescientas setenta y nueve.-**

Muy Sr. nuestro: De orden del mandante
citado al margen **ABONAMOS** en
su cuenta

valor

Ingreso que ha efectuado a favor de V. contra entrega del correspondiente resguardo.

Tasa 21.03 Mon. Distrito Mora tal.

N.º CL.

De V. attos. ss.
BANCO ESPAÑOL DE CRÉDITO

C A J A

Banco Español de Crédito

CAPITAL Y RESERVAS 2.893.890.760,50 PESETAS

CENTRAL Madrid

R. N.º

Op.: ABV

14-1-64

D. MONSERRATE BOGA HIERRO ✓

~~2,333~~ PALMA MCA.

(Liq. 8)

ANDRATX.

Muy Sr. nuestro: De orden del mandante
citado al margen **ABONAMOS** en
su cuenta

Ptas:

302,- ✓

decimos pesetas:

TRESCIENTAS DOS.-

valor

ingreso que ha efectuado a favor de V. contra entrega del correspondiente resguardo.

TASA 2103 MON. DISTRITO FORESTAL

23-274

PALMA.

N.º CL.

De V. attos. ss.
BANCO ESPAÑOL DE CRÉDITO

345909

111 6.3

Ed. 62.º Bis.

CAJA

Banco Español de Crédito

CAPITAL Y RESERVAS: 2.893.890.760,50 PESETAS

CENTRAL: Madrid

R. N.º

Op.: cp

14-1-64

D^o. María Forteza Torres /

2-333. PAIMA

(liq. 1)

PAIMA

Muy Sr. nuestro: De orden del mandante
citado al margen **ABONAMOS** en
su cuenta

Ptas:

779¹- /

decimos pesetas: Setecientas setenta y nueve.-

valor

ingresó que ha efectuado a favor de V. contra entrega del correspondiente resguardo.

Tasa 21.03 Mm. Dis. Forestal

4.º CL.

De V. attos. ss.
BANCO ESPAÑOL DE CRÉDITO

345903

C A J A

Banco Español de Crédito

CAPITAL Y RESERVAS 2.893.890.760,50 PESETAS

CENTRAL Madrid

R. N.º

Op.: ABV

14-1-64

D. MIGUEL TOUS ROSSELLÓ /
(Liq. 18)

2,333 PALMA MCA.

CAPDELLÁ.

Muy Sr. nuestro: De orden del mandante
citado al margen **ABONAMOS** en
su cuenta

TRESCIENTAS NUEVE.-

Ptas:

309,-

decimos pesetas:

valor

ingreso que ha efectuado a favor de V. contra entrega del correspondiente resguardo.

FASA 2103 MON. DISTRITO FORESTAL

23-274

PALMA.

N.º CL.

Os. y. attos. ss.
BANCO ESPAÑOL DE CREDITO

345910

111 6-3

Ed. 62.º Bis.

CAJA

Banco Español de Crédito

CAPITAL Y RESERVAS: 2.893.890.760,50 PESETAS

CENTRAL Madrid

R. N.º

Op.: cp

1541-64

D. Bartolome Quetglas Mateu /
(liq. 15)

2-333. PALMA

BONOLA

Muy Sr. nuestro: De orden del mandante
citado al margen **ABONAMOS** en
su cuenta

Ptas: 294.-

decimos pesetas:

Docientas noventa y cuatro

valor

ingreso que ha efectuado a favor de V. contra entrega del correspondiente resguardo.

Tasa 2103 Mon. Distrito Forestal

Banco Español de Crédito
CAPITAL Y RESERVAS: 2.893.890.760,50 PESETAS

N.º CL.

De V. attos. ss.
BANCO ESPAÑOL DE CRÉDITO

345929 R

CAJA

Banco Español de Crédito

CAPITAL Y RESERVAS: 2.893.890.760,50 PESETAS

CENTRAL: Madrid

R. N.º

Op.: cp

16-1-64

2-333. PALMA

D. Gabriel Alsina Ferrer /
(liq. 32)

PALMA

Muy Sr. nuestro: De orden del mandante
citado al margen **ABONAMOS** en
su cuenta

Ptas: 299¹- /

decimos pesetas: Doscientas noventa y nueve

valor

ingreso que ha efectuado a favor de V. contra entrega del correspondiente resguardo.

Tasa 2103 Mon.Dis.Forestal

N.º CL.

De V. attos. ss.
BANCO ESPAÑOL DE CRÉDITO

345949

111 6-5

Ed. 62.º Bis.

CAJA

Banco Español de Crédito

CAPITAL Y RESERVAS 2.893.890.760,50 PESETAS

CENTRAL Madrid

R. N.º

Op.: cp

17-1-64

D. Bartolome Pels Sampol ✓
(liq.59)

2-333. PALMA

SOLLER

Muy Sr. nuestro: De orden del mandante
citado al margen **ABONAMOS** en
su cuenta

Ptas: 309^{.-} ✓

decimos pesetas: **Trescientas nueve**

valor.....

ingreso que ha efectuado a favor de V. contra entrega del correspondiente resguardo.

Tasa 2103 Mon. Die. Forestal

N.º CL.....

De V. Altos. ss.
BANCO ESPAÑOL DE CRÉDITO

345965

111 6-3

CAJA

Banco Español de Crédito

CAPITAL Y RESERVAS: 2.893.890.760,50 PESETAS

CENTRAL Madrid

R. N.º

Op.: cp

17-1-64

D. Antonio Mir Mateu

2-333. PALMA

INCA

2/33

Muy Sr. nuestro: De orden del mandante
citado al margen **ABONAMOS** en
su cuenta

Ptas:

299

decimos pesetas:

Docientas noventa y nueve

valor

ingreso que ha efectuado a favor de V. contra entrega del correspondiente resguardo.

Tasa 2103 Dist. Forestal

N.º CL.

De V. attos. st.
BANCO ESPAÑOL DE CRÉDITO

345983

111 6-3

CAJA

Banco Español de Crédito

CAPITAL Y RESERVAS: 2.893.890.760,50 PESETAS

CENTRAL: Madrid

R. N.º

Op.: op

D. Miguel Fujadas Truyols

17-1-64

2-333. PAJMA

INCA

2/34

Muy Sr. nuestro: De orden del mandante
citado al margen **ABONAMOS** en
su cuenta

Ptas: 299¹

decimos pesetas: **Doscientas noventa y nueve**

valor.....

ingreso que ha efectuado a favor de V. contra entrega del correspondiente resguardo.

Tasa 2103 Dist. Forestal

N.º CL.....

De V. altos, ss.
BANCO ESPAÑOL DE CRÉDITO

345984

CAJA

Banco Español de Crédito

CAPITAL Y RESERVAS 2.893.890.760,50 PESETAS

CENTRAL Madrid

R. N.º

Op.: cp

D. Bernardo Pascual Ramis

2/30

17-1-64

2-333. PALMA

PALMA

Muy Sr. nuestro: De orden del mandante
citado al margen **ABONAMOS** en
su cuenta

Ptas: 299^{.-}

decimos pesetas:

Doscientas noventa y nueve

valor

ingreso que ha efectuado a favor de V. contra entrega del correspondiente resguardo.

Tasa 2103 Dist. Forestal

N.º CL.

De V. attos. ss. ^{10/10}
BANCO ESPAÑOL DE CRÉDITO

345982

Banco Español de Crédito

CAPITAL Y RESERVAS 2.893.890.760,50 PESETAS

CENTRAL Madrid

TRASPASOS Op.: es

Fabrica de Embutidos

A. y J. Aguilo S.R.C. 2/51

Palma

18-1-64

2-333

Palma

Muy Sr. nuestro:

Siguiendo instrucciones del
mandante citado más arriba,

ABONAMOS a Vd. en cuenta

de orden de m.m.

y por cuenta de m.m.

Pesetas Trescientas nueve.

decimos Pesetas: 309^{rs}

con Valor: 20-1

DISTRITO FORESTAL DE BALEARES Corresponde a la liquidación nº 51 año 1.964 Tasa 21-03	Nº CI. <u>23-274</u>
PALMA	

De V. attos. ss.
BANCO ESPAÑOL DE CREDITO

233191

CAJA

Banco Español de Crédito

CAPITAL Y RESERVAS 2.893.890.760 50 PESETAS

CENTRAL: Madrid

R. N.º

Op.: cp

D. Juan Coll Vidal / 2/21

18-1-64

2-333. PALMA

IRASPAS

CONSEJA

ABONAMOS

Muy Sr. nuestro: De orden del mandante
citado al margen **ABONAMOS** en
su cuenta

Ptas: 291¹⁰⁰ / decimos pesetas: **Doscientas noventa y una**

valor

ingreso que ha efectuado a favor de V. contra entrega del correspondiente resguardo.

Tasa 2103. Dist. Forestal

N.º CL.

De V. Valtos, ss.
BANCO ESPAÑOL DE CRÉDITO

348104

111 6-3

Ed. 62.º Bis.

TRASPASOS

Banco Español de Crédito

CAPITAL Y RESERVAS: 2.893.890.760,50 PESETAS

CENTRAL: **Madrid**

(S. de O.)

Op.: **es** Fecha **18-1-64** N.º Cl. **2-333 Palma**

Muy Sr. nuestro:

Seguindo las instrucciones que nuestra Sucursal
de **Mahón**

Sr. Distrito Forestal Baleares tasa 2103
Honorarios por Intervencion Tecnico
Facultativa en la Ordenacion y defensa
de las Industrias A. F. y B. Tasa 2103
N.º Cl. **2332 23-274**

N.º Cl. **2-376** nos transmite con fecha **14-1-64** en su

ref. S: **150** N.º **289**

ABONAMOS

en su cuenta

pesetas **619.-**

valor: **19-1**

(decimos pesetas: **seiscientas diez y nueve**) traspaso,

que, de orden de:

y por cuenta de: **D. Ernesto Tuduri Garcia**

efectuamos hoy a favor de usted.

Siempre a sus órdenes, somos, attos. ss.,
BANCO ESPAÑOL DE CREDITO

132 s. 1

303695

CAJA

Banco Español de Crédito

CAPITAL Y RESERVAS 2.893.890.760 50 PESETAS

CENTRAL Madrid

R. N.º

Op.:

cp

21-1-64

D. Francisco Torrens Perello /
(liq. 31)

2-333. PALMA

INCA

Muy Sr. nuestro: De orden del mandante
citado al margen **ABONAMOS** en
su cuenta

Ptas:

299¹

decimos pesetas: **Docientas noventa y nueve**

valor

ingreso que ha efectuado a favor de V. contra entrega del correspondiente resguardo.

asa 2103 Mon. Dist. Forestal

N.º CL.

Eg. y. attos. ss.
BANCO ESPAÑOL DE CRÉDITO

348108

111 6-3

Ed. 62.º Bts.

CAJA

Banco Español de Crédito

CAPITAL Y RESERVAS 2.893.890.760,50 PESETAS

CENTRAL Madrid

R. N.º

Op.: cp

24-1-64

D. José Font Vanrell
(liq. 42)

24333. PAIMA

POLLENSA

Muy Sr. nuestro: De orden del mandante
citado al margen **ABONAMOS** en
su cuenta

Ptas: 349⁹-

decimos pesetas: **Trescientas cuarenta y nueve**

valor.....

ingreso que ha efectuado a favor de V. contra entrega del correspondiente resguardo.

Casa 2103 Mon. Dist. Forestal

N.º CL.

De V. attos. s.
BANCO ESPAÑOL DE CRÉDITO

348109

111 6-3

Ed. 62.º BIs.

CAJA

Banco Español de Crédito

CAPITAL Y RESERVAS 2.893.890.760,50 PESETAS

CENTRAL: Madrid

R. N.º

Op.: cp

21-1-64

D. Bartolome Colom Rotger /
(orig. GO)

2-333. PALMA

SOLLER

Muy Sr. nuestro: De orden del mandante
citado al margen **ABONAMOS** en
su cuenta

Ptas: 309^{.-}

decimos pesetas:

Tre cientas nueve

valor

ingreso que ha efectuado a favor de V. contra entrega del correspondiente resguardo.

Tasa 2103 Mon Dist. Forestal

N.º CL.

De V. exos. ss.
BANCO ESPAÑOL DE CRÉDITO

348115

111 6-3

Ed. 62.º Bis.

C A J A

Banco Español de Crédito

CAPITAL Y RESERVAS 2.893.890.760 50 PESETAS

CENTRAL Madrid

R. N.º

Op.: cp

21-1-64

D. Mateo Torrandell Llobera

(liq. 44)

2-333. PAIMA

POLLENSA

Ptas:

349¹

decimos pesetas:

Trescientas cuarenta y nueve

valor

Muy Sr. nuestro: De orden del mandante
citado al margen **ABONAMOS** en
su cuenta

ingreso que ha efectuado a favor de V. contra entrega del correspondiente resguardo.

Casa 2103 Mon Dist. Forestal

N.º CL.

De V. atos. ss.
BANCO ESPAÑOL DE CRÉDITO

348116

111 6-3

Ed. 62.º Bis.

CAJA

Banco Español de Crédito

CAPITAL Y RESERVAS: 2.893.890.760,50 PESETAS

CENTRAL: Madrid

R. N.º

Op.: op

21-1-64

D. Sebastian Torrandell Vilanova ✓

(liq. 43)

2-333. PALMA

POLLENSA

Muy Sr. nuestro: De orden del mandante
citado al margen **ABONAMOS** en
su cuenta

Ptas:

349⁸ ✓

decimos pesetas:

Trescientas cuarenta y nueve

valor.....

ingreso que ha efectuado a favor de V. contra entrega del correspondiente resguardo.

Tasa 2103 Mon Dist. Forestal

N.º CL.

De V. atos. ss.
BANCO ESPAÑOL DE CRÉDITO

348117

111 6-3

Ed. 62.º Bis.

CAJA

Banco Español de Crédito

CAPITAL Y RESERVAS: 2.893.890.760 50 PESETAS

CENTRAL: Madrid

R. N.º

Op.: op

D. Jaime Cifre Borrás
(liq. 40)

POLLENÇA

Ptas: 349¹ ✓

decimos pesetas: **Trecientas cuarenta y nueve**

valor

ingreso que ha efectuado a favor de V. contra entrega del correspondiente resguardo.

21-1-64

2-333. PALMA

Muy Sr. nuestro: De orden del mandante
citado al margen **ABONAMOS** en
su cuenta

asa 2103 Mon. Dist. Forestal.

N.º CL.

De V. attos. as.
BANCO ESPAÑOL DE CRÉDITO

348131

111 6.3

Banco Español de Crédito

CAPITAL Y RESERVAS 2.893.870.760,50 PESETAS

CENTRAL Madrid

TRASPASOS Op.5

.18-1-64

Pons y Perello S.L.

2-333

Palma

Bàhisaem

Muy Sr. nuestro:

Seguindo instrucciones del
mandante citado más arriba,

ABONAMOS a Vd. en cuenta

de orden de m.m.

y por cuenta de m.m.

Pesetas **doscientas noventa y cinco**

decimos Pesetas: 295.-

con Valor: 19-1

Cuenta 2103 Ordenacion y Defensa de las Industrias Agrícolas Forestales y Recuatiás Palma	Nº Cl.
	23
	274

De V. attos. ss.
BANCO ESPAÑOL DE CREDITO

233187



MARCA REGISTRADA
TELÉFONO 32
APARTADO 2

DIRECCIÓN TELEGRÁFICA: CASAPONS

FÁBRICA DE CALZADO

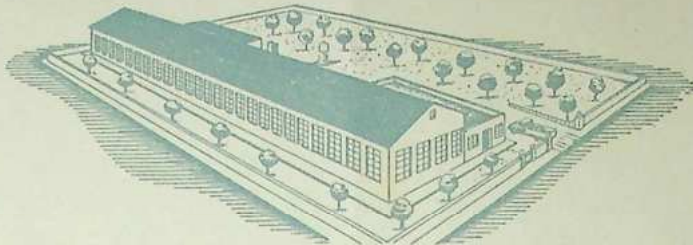

CRÉDITO BALEAR
BANCO H. AMERICANO
BANCO E. DE CRÉDITO
BANCO DE BILBAO
BANCO DE BILBAO
BANCO DE SANTANDER
BANCO CENTRAL
BANCO DE BILBAO
BANCA MARCH, S. A.

C/c. PALMA INCA

PONS y PERELLÓ, S.L.

AP

(ANTICUA CASA ROSSELLÓ y PONS, S. en C.)

BINISALEM 14 Enero de 1.964
(MALLORCA) ESPAÑA

Sr. Ingeniero Jefe del
DISTRITO FORESTAL DE BALEARES
Matias Montero, 31-2º
Palma de Mallorca

Muy Sr. nuestro:

Hemos recibido Liquidación nº 12 TASA 21-03
HONORARIOS POR INTERVENCIÓN TÉCNICA FACULTATIVA EN LA ORDE-
NACION Y DEFENSA DE LAS INDUSTRIAS AGRICOLAS, FORESTALES Y
PECUARIAS MON.

Atendiendo sus indicaciones, con esta fecha
demostramos instrucciones a ese Banco Español de Crédito tengan a
bien abonar en la cuenta del expresado concepto, la canti-
dad de.....295'00 Ptas.
por pago del total de la liquidación de referencia.

Esperando se servirá acusarnos recibo de
nuestro envío de fondos indicado anteriormente, le saludan
muy aste sus affmos ss. ss.

q. e. s. m.

PONS Y PERELLÓ, S. L.
Un Gerente

Traspasos

Banco Español de Crédito

CAPITAL Y RESERVAS 2.636.323.066,97 PESETAS

69

70

CENTRAL: Madrid

Op. es 22-1-64
Fecha

N.º de 2-333 Palma
3. de O.

Muy Sr(s). nuestro(s):

Comunicamos a Vd(s). que

Sr. Ministerio de Agricultura Distrito Forestal. Ordenación y Defensa de las I. A. B. y Pecuarias Tasa 2103. M. n. N.º Cl. 23-274

por los siguientes conceptos:

IMPORTE
Entrega Orden D. Antonio Martorell Olfre Liqui. 41 favor de Ministerio de Agricultura, Distrito Forestal de Baleares Tasa 2103. Honorarios por intervencion Tecnica Facultativa de la Ordenacion y Defensa de las Industrias Agricolas Forestales y Pecuarias Tasa Man.

ABONAMOS en su cuenta VALOR: 21-1 Ptas. 349,-

Nos enteramos de Vd(s). altos ss. ss.
BANCO ESPAÑOL DE CRÉDITO

Two large handwritten signatures are present. One is a large, stylized signature on the left, and the other is a smaller signature on the right. There are also some faint stamps or markings near the signatures.

001 5-1
Ed 62

129298

C A J A

Banco Español de Crédito

CAPITAL Y RESERVAS: 2.893.890.760,50 PESETAS

CENTRAL: Madrid

R. N.º

Op.: ep

22-1-64

2-333. PALMA

D. Antonio Auli Moranta

ESPORLAS

Muy Sr. nuestro: De orden del mandante
citado al margen **ABONAMOS** en
su cuenta

Ptas:

285⁵-

decimos pesetas:

Docientas ochenta y cinco

valor

ingreso que ha efectuado a favor de V. contra entrega del correspondiente resguardo.

Fasa 21.03 Mon. Dist. Forestal

N.º CL.

De V. atos. ss.
BANCO ESPAÑOL DE CRÉDITO

348165

CAJA

Banco Español de Crédito

CAPITAL Y RESERVAS 2.893.890.760,50 PESETAS

CENTRAL: Madrid

R. N.º

Op: GP

22-1-64

2-333. PALMA

D. Antonio Rullan Pauza /

SOLLER

Muy Sr. nuestro: De orden del mandante
citado al margen **ABONAMOS** en
su cuenta

Ptas: 334¹ - /

decimos pesetas:

Trescienta treinta y cuatro

valor

ingreso que ha efectuado a favor de V. contra entrega del correspondiente resguardo.

caja 21.03- Mon Dist. Forestal

N.º CL.

De V. altos. ss.
BANCO ESPAÑOL DE CREDITO

348164

111 6-3

CAJA

Banco Español de Crédito

CAPITAL Y RESERVAS 2.893.890.760,50 PESETAS

CENTRAL: Madrid

R. N.º

Op.: ^{OP}

22-1-64

D. Salvador Elias Oliver ✓

2-333. PALMA

SOLLER

Muy Sr. nuestro: De orden del mandante
citado al margen **ABONAMOS** en
su cuenta

Ptas:

309 ✓

decimos pesetas: **Trescienta nueve**

valor

ingreso que ha efectuado a favor de V. contra entrega del correspondiente resguardo.

Tasa 21.03 Mon. Dist. Forestal

N.º CL.

348162

De V. Mds. 59
BANCO ESPAÑOL DE CRÉDITO

111 6-3

Ed. 62.º Bis.

C A J A

Banco Español de Crédito

CAPITAL Y RESERVAS: 2.893.890.760,50 PESETAS

CENTRAL: Madrid

R. N.º

Op.:

22-1-64

D. Jaime Gual Celis
(liq. 20)

2-333. PAIMA

CAMPANET

Muy Sr. nuestro: De orden del mandante
citado al margen **ABONAMOS** en
su cuenta

Ptas:

329¹-

decimos pesetas:

Trescientas veintinueve

valor.....

ingreso que ha efectuado a favor de V. contra entrega del correspondiente resguardo.

Tasa 21.03 Mon. Dist. Forestal

N.º CL.....

De V. attos. ss.
BANCO ESPAÑOL DE CRÉDITO

348161

111 6-3

CAJA

Banco Español de Crédito

CAPITAL Y RESERVAS: 2.893.890.760,50 PESETAS

CENTRAL: Madrid

R. N.º

Op.: cp

22-1-64

D. Miguel Femenias Pons ✓

(114.55)

2-333. PAIFA

INCA

Muy Sr. nuestro: De orden del mandante
citado al margen **ABONAMOS** en
su cuenta

Ptas:

299'—

decimos pesetas: **Doscientas noventa y nueve**

valor.....

ingreso que ha efectuado a favor de V. contra entrega del correspondiente resguardo.

Tasa 21.03 Mon. Dist. Forestal

N.º CL.

De Y. Altos. ss.
BANCO ESPAÑOL DE CRÉDITO

348160

111 6-3

Ed. 62.º Bis.

CAJA

Banco Español de Crédito

CAPITAL Y RESERVAS: 2.893.890.760,50 PESETAS

CENTRAL: Madrid

R. N.º

Op.: OP

22-1-64

D. Pedro A. March Arbona /

2-333. PAJFA

PUERTO DE SOLLER

Muy Sr. nuestro: De orden del mandante
citado al margen **ABONAMOS** en
su cuenta

Ptas: 339¹-

decimos pesetas: **Trecientas treinta y nueve**

valor.....

ingreso que ha efectuado a favor de V. contra entrega del correspondiente resguardo.

Tasa 21.03 Dist. Forental

N.º CL.

De V. AROS. SS.
BANCO ESPAÑOL DE CRÉDITO

348158

111 6-3

Ed. 62.º Bis.

CAJA

Banco Español de Crédito

CAPITAL Y RESERVAS: 2.893.890.760,50 PESETAS

CENTRAL: Madrid

R. N.º

Op.: | op

22-1-64

2-333. PAJSA

P. Guillermo Vaquer Estados ✓

Muy Sr. nuestro: De orden del mandante
citado al margen **ABONAMOS** en

SOLLER

Trecientas ^{su}nueve cuenta

Ptas:

309 ✓

decimos pesetas:

valor

ingreso que ha efectuado a favor de V. contra entrega del correspondiente resguardo.

Tasa 21.03 Diet. Forestal

N.º CL.

De Y. attos. s.
BANCO ESPAÑOL DE CRÉDITO

348157

111 6-3

C A J A

Banco Español de Crédito

CAPITAL Y RESERVAS: 2.893.890.760,50 PESETAS

CENTRAL: Madrid

R. N.º

Op.: cp

D. Antonio Company Solivellas ✓

12-1-64

2-333. PAIZA

INCA

Muy Sr. nuestro: De orden del mandante
citado al margen **ABONAMOS** en
su cuenta

Ptas: 299 ✓

decimos pesetas:

Doscientas noventa y nueve

valor.....

ingreso que ha efectuado a favor de V. contra entrega del correspondiente resguardo.

Tasa 21.03 Dist. Forestal

N.º CL.

PAIZA

De V. altos. ss.
BANCO ESPAÑOL DE CRÉDITO

348155

CAJA

Banco Español de Crédito

CAPITAL Y RESERVAS: 2.893.890.760,50 PESETAS

CENTRAL: Madrid

R. N.º

Op.: cp

D. Juan Sureda Pou

(lqi.22)

CONSELL

Ptas:

291¹-

decimos pesetas:

valor

22-1-64

2-333. PALMA

Muy Sr. nuestro: De orden del mandante
citado al margen **ABONAMOS** en
su cuenta

Doscientas noventa y una

ingreso que ha efectuado a favor de V. contra entrega del correspondiente resguardo.

asa 21.03 Mon. Dist. Forestal.

N.º CL.

De Ventos, ss.
BANCO ESPAÑOL DE CRÉDITO

348170

111 6.3

2/ALON

GIRO POSTAL N.º

164

Importe

349

Origen

Paleras



Remite D.

Jose

Luis Gines

calle

Santo

Lamigay • 29

7

CAJA

Banco Español de Crédito

CAPITAL Y RESERVAS: 2.893.890.760,50 PESETAS

CENTRAL: Madrid

RESGUARDO n.º

Op.: cp

Fecha 23-1-64

D. José Luis Vives /

N.º Cl. 2-333. PAUSA

(S. de O.)

PAUSA

*ha entregado
en esta fecha la cantidad de*

Ptas. 349¹- / *decimos pesetas* Trescientas cuarenta y nueve

LIQUIDACIÓN DE GASTOS

Timbres Pjs:

Com/ >

Correo >

Tele/ >

Suma >

TIMBRES

para abonar en la cuenta de

Tasa 21.03 Mou. Dist. Forestal

TOTAL: Pesetas

BANCO ESPAÑOL DE CRÉDITO

111 6-1
Ed. 62.º Bis.

348174

CAJA

Banco Español de Crédito

CAPITAL Y RESERVAS: 2.893.870.760,50 PESETAS

CENTRAL Madrid

R. N.º

Op.: ^{op}

23-1-64

D. José Luis Vives /

2-333. PAIMA

PAIMA

Muy Sr. nuestro: De orden del mandante
citado al margen **ABONAMOS** en
su cuenta

Ptas: 349¹- /

decimos pesetas: **Trescientas cuarenta y nueve**

valor

ingreso que ha efectuado a favor de V. contra entrega del correspondiente resguardo.

Casa 21.03 Mon. Dist. Forestal

N.º CL.

DE N.º 4105. 55
BANCO ESPAÑOL DE CRÉDITO

348174

Banco Español de Crédito

CAPITAL Y RESERVAS 2.636.323.066,97 PESETAS

69

Traspasos

CENTRAL Madrid

70

Op. es 23-1-64

Fecha

N.º CL. 2-333 Palma

S. de O.

Distrito Forestal de Sr. Baleares Tasa 2103 Mon.

N.º CL. 23-274 Palma

Muy Sr(s). nuestro(s):

Comunicamos a Vd(s). que

por los siguientes conceptos:

De orden de Credito Balear por cta. de D.º Fran- cisco Colom Mora. de Soller

IMPORTE

ABONAMOS en su cuenta VALOR: 24-1 Ptas.: 309.-

Nos reiteramos de Vd(s). attas. cc. ss. BANCO ESPAÑOL DE CREDITO

001 5-1 Ed 62

128885

Handwritten signatures and stamps

Banco Español de Crédito

CAPITAL Y RESERVAS: 2.636.323.066,97 PESETAS

CENTRAL: Madrid

24-1-64

TRASPASOS

es

Op.

Sr. **Hijos de Miguel LLado S.L.**

2-333

Palma

Muy Sr. nuestro:

Seller

— Siguiendo instrucciones del mandante al margen,

ABONAMOS en su cuenta

Pesetas : **309.--**

valor : **24-1**

decimos pesetas : **trescientas nueve**

traspaso,

que de orden de : ^{m.m.} **Favor de Tasa 2103 Ordenación y Defensa de las**
y por cuenta de : **Industrias Agrícolas Forestales y Pecuarias .MON.**

efectuamos hoy a favor de usted,

Ordenación y Defensa de las Industrias Agrícolas Forestal y Pecuarias Tasa 2103 Mon. Palma	N.º CL.
	S
	23-274

Siempre a sus órdenes, somos attos. ss.,

BANCO ESPAÑOL DE CREDITO

133 7.3

131369

CAJA

Banco Español de Crédito

CAPITAL Y RESERVAS: 2.354.328.139,49 PESETAS

CENTRAL: Madrid

R. N.º

Op.: op

M. Gabriel Pol Morro ✓

24-1-64

2-333. PALMA

INCA

Muy Sr. nuestro: De orden del mandante
citado al margen **ABONAMOS** en
su cuenta

Ptas: 299 ✓

decimos pesetas: Doscientas noventa y nueve

valor

Ingreso que ha efectuado a favor de V. contra entrega del correspondiente resguardo.

Para 21.03 Dist. Forastal

N.º CL.

De V. Santos, ss.
BANCO ESPAÑOL DE CRÉDITO

CAJA

Banco Español de Crédito

CAPITAL Y RESERVAS: 2.354.328.139,49 PESETAS

CENTRAL: Madrid

R. N.º

Op.: CP

Jefe del Servicio de Recomendación de Contribuciones por la zona de Palma
(certif. 220/83/61)

24-1-64

2-133. PALMA

Muy Sr. nuestro: De orden del mandante citado al margen **ABONAMOS** en su cuenta

Ptas:

242'50

decimos pesetas: Doscientas cuarenta y dos con 50/100.

valor

Ingreso que ha efectuado a favor de V. contra entrega del correspondiente resguardo.

Tasa 21.03 Mon. Dist. Forestal.

N.º CL.

De Y. Gatos, ss.
BANCO ESPAÑOL DE CRÉDITO

CAJA

Banco Español de Crédito

CAPITAL Y RESERVAS: 2.354.328 139,49 PESETAS

CENTRAL: Madrid

R. N.º

Op.: cp

21-1-64

Puertoventura Darder Batlle ✓

2-333. P. D. I. A

SOILER

Muy Sr. nuestro: De orden del mandante
citado al margen **ABONAMOS** en
su cuenta

Ptas:

309.- ✓

decimos pesetas: **Trescientas nueve.-**

valor

Ingreso que ha efectuado a favor de V. contra entrega del correspondiente resguardo.

Tasa 21.03 Dist. Forestal. ✓

N.º CL.

De V. Mattos, sr.
BANCO ESPAÑOL DE CRÉDITO

CAJA

Banco Español de Crédito

CAPITAL Y RESERVAS: 2.354.328.139,49 PESETAS

CENTRAL: Madrid

R. N.º

Op.: ep

25-1-64

2-333. PALMA

D. Fernando Truyols Coll ✓
(liq. 45)

Muy Sr. nuestro: De orden del mandante
citado al margen **ABONAMOS** en
su cuenta

PALMA

Ptas: 289¹- /

decimos pesetas:

Doscientos ochenta y nueve

valor

Ingreso que ha efectuado a favor de V. contra entrega del correspondiente resguardo.

Tasa 21.03 on. Dist. Forestal.

N.º CL.

De V. atos. ss.
BANCO ESPAÑOL DE CRÉDITO

PARTE N.º. 4 de la CUENTA DE GESTION correspondiente al día 25 de febrero del las cantidades ingresadas desde el día 10 de febrero en que se remitió el parte anterior, hasta el día de la fecha en las cuentas bancarias que se detallan:

DISTRICTO FORESTAL
de
Baleares
27 FEB. 1964
Salida N.º 1741

TASA 21.14

Ingresado en el Banco Central:

	<u>IMPORTE</u>
Tarifa 7ª	1.900,00
Tarifa 8ª	153,00
Tarifa 10ª	100,00
Tarifa 13ª	16.413,40
Tarifa 19ª	10.321,80
Jornales	6.338,10
Seguros Sociales	1.912,70
Material de Oficina	8.945,50
Movimiento y Dietas	16.203,10
Reintegro por sobrante de Movimiento y Dietas	
Suma	<u>62.297,60</u>

TASA 21.03

Ingresado en el Banco Español de Crédito:

Tarifa A	250,00
Tarifa G	400,00
Jornales	170,00
Seguros sociales.....	51,00
Material de Oficina	185,00
Movimiento y Dietas	1.138,50
Reintegro por sobrante de Movimiento y Dietas	
Suma	<u>2.204,50</u>

HONORARIOS

Ingresado en el Banco Rural y Mediterráneo:

Tarifa 15
Suma
TOTAL INGRESADO	<u>64.492</u>

Palma de Mallorca, 25 de febrero de 1.964.

El Habilitado.
José Juliá Jastre



CONFORME:
EL INGENIERO JEFE DEL SERVICIO.

Fdo.: José Juliá

Juan de Arena
Fdo.: Juan de Arena.

Almo. Sr. PRESIDENTE DE LA COMISION DE TASAS Y EXACCIONES PARA
DE LA DIRECCION GENERAL DE MONTES, CAZA Y PESCA FLUV

RELACION de los ingresos recibidos durante los dias del 25 de Febrero al 10 de Marzo de 1.964, para la cuenta de "TESORO PUBLICO, TASAS Y BRACCIONES PARAFISCALES" correspondientes a la Tasa

NUMERO 21-14 "INDENIZACIONES AL PERSONAL FACULTATIVO AUXILIAR Y SUBALTERNO, DE LA DIRECCION GENERAL DE MONTES CAZA Y PESCA FLUVIAL, DISTRITO FORESTAL DE BALEARES.

FECHA	PERSONA O ENTIDAD POR CUENTA DE LA QUE SE HA RECIBIDO EL INGRESO.		PESETAS.
25-2-64	Antonio Gussach Ferrer	1	674'30
25-2-64	Antonio Torres Roig	2	135'40
26-2-64	Leñas y Combustibles S.A.	3	2.933'10
26-2-64	Juan Coll Nicolau	4	311'50
26-2-64	Antonio Cánaves Piol	5	1.267'50
26-2-64	Antonio Cánaves Piol	6	1.163'20
26-2-64	José Moragues Font	7	137'70
26-2-64	Vicente Roig Escandell	8	524'50
28-2-64	José Sala Martí	9	122'40
29-2-64	Adela Fortuny Marques	10	450'--
29-2-64	Pedro Gelabert Massanet	11	1.466'90
29-2-64	Maria Antonia Gallard	12	2.094'40
29-2-64	German March Soler	13	725'50
2-3-64	Maria Sansoloni Vda. de Cordó	14	102'60
2-3-64	Ana Costa Juan	15	43'80
4-3-64	Antonio Planells Bonet	16	83'10
4-3-64	Ignacio Saura Sintes	17	543'50
4-3-64	Isabel Cirer Sala	18	124'80
5-3-64	Nicolas Demeto Hossifol	19	364'30
6-3-64	Isabel Buades Cairari	20	402'50
7-3-64	Salvador Rullan Mayol	21	1.763'90
9-3-64	Mariano Bausá Mas	22	114'20
9-3-64	Gabriel y Pedro Mesquida Veny	23	730'90
9-3-64	Heredero de Antonio Morell	24	2.253'50
10-3-64	Maria, Regina, Elisa, Josefa y Catalina Servera Deya.	25	2.930'10
10-3-64	German Mares Soler	26	412'20
10-3-64	Bartolomé Golom Rotger	27	367'40
10-3-64	Bartolomé Golom Rotger	28	1.386'30
10-3-64	Antonio Mari Torres	29	337'70
TOTAL PESETAS.....			23.977'20

PALMA DE MALLORCA 12 de Marzo de 1.964

Distrito Forestal de Islas Baleares
9 MAR. 1964
Salida N.º 1820

Con el fin de subsanar el error padecido en el ingreso efectuado en la c/c. "TASA 21.14-Indemnizaciones al personal Facultativo, Auxiliar y Subalterno de la Dirección General de Montes, Caza y Pesca Fluvial", por D^a. Ana Costa Juan el día 2 del actual y que figura con el núm. 15, de pesetas 75,00, y cuyo importe a ingresar debía ser de pesetas 43,80; ruego a Vd. tenga a bien reintegrar a dicha Sra. la diferencia entre la cantidad ingresada y la que debía ingresar que asciende a 31,20 Ptas, siendo el domicilio de la interesada en "Ca'n Perot" Santa Eulalia. Ibiza.

Dios guarde a Vd. muchos años.
Palma de Mallorca, 9 de marzo de 1.964.
EL INGENIERO JEFE,



Fdo.: Juan de Arana.

Sr. DIRECTOR DE LA SUCURSAL DEL BANCO CENTRAL DE
ESTA CIUDAD.

CIUDAD.

Sr.

Casa 21.14

N.º _____

CONDICIONES

POBLACIÓN

CALLE

R. H. C. — Mod. 421 / 5 A

N.º	Fecha	CONCEPTO	DEBE	HABER	SALDO
1	Febrero 26	Aut. ^o Quasch Fener	78	67430 ✓	
2	"	Aut. ^o Gomes Rogy	85	13540 ✓	
3	"	Leña y Combustible, S.A.	113	293310 ✓	
4	"	Juan Coll Nicolau	24	31150 ✓	(descubierta)
5	"	Aut. ^o Cárnaves Fiol	129	126750 ✓	
6	"	"	130	116320 ✓	
7	"	José Urzaguen Font	120	13770 ✓	(2 pta. Aut.)
8	" 28	Alcel ¹⁹⁷⁵ Marta ^{Torre S. 4} Torre	110	52450 ✓	
9	"	José Sala Urrabi	72	12240 ✓	
10	" 29	Adela Fortuny Marquis	135	460,- ✓	
11	"	Pedro Gelabert Massana	145	146690 ✓	
12	"	Maria, Aut. ^o Gallard	93	209440 ✓	
13	"	German March Sola	139	72550 ✓	
14	Marzo 2	Maria Saudaloni, Veladiler ^{do}	140	10260 ✓	
15	"	Ben Costa Juan	121	4330 75 ✓	43.80 +31.80 75.00
16	" 4	Aut. ^o Flavelles Bauet	141	8310 ✓	
				<u>1224590</u>	

Sr.
POBLACIÓN

CONDICIONES
CALLE

N.º	Fecha	CONCEPTO	DEBE	HABER	SALDO
				1224590	
17	Novro 4	Aguacío Saucra Huilés 123		54350 ✓	
18	" "	Isabel Cinc Sala 100		12480 ✓	
19	" 5	Nicolás Donato Rossmol 134		36430 ✓	
20	" 6	Isabel Ruade Laiman 149		40250 ✓	
21	" 7	Salvador Rullau, Mayol 162		176390 ✓	1574490
22	" 9	Manuano Paura Uas 147		11420 ✓	
23	" "	Gabriel y P. Mercedes Vidar 161		73090 ✓	
24	" "	Hijos de Petrosio Uollet 152		225350 ✓	
25	" 10	Hijos Maria Reg y ¹⁵³ 22 Sep ¹⁵³ 22		293010 ✓	
26	" "	German March Joler 175		41220 ✓	
27	" "	Bene Colow Rotges 170		30740 ✓	
28	" "	" " " 169		138630 ✓	
29	" "	Ant- Juan Torres 127		33770 ✓	853230
					2397720

ORDENACIÓN Y DEFENSA DE LAS INDUSTRIAS AGRÍCOLAS, FORESTALES Y PECUARIAS.

OFICINA LIQUIDADORA: DISTRITO FORESTAL DE BALEARES.
(denominación de la Tasa o Exacción)

Recaudación efectuada por Banco Español de Crédito, de PALMA DE MALLORCA,
 en el periodo de 26 de FEBRERO de 1964 al 10 de MARZO de 1964

Fecha del ingreso	Número de Factura	Persona o Entidad que realiza el ingreso	Importe
20-2	OMITIDO.	MATEO PETRUS GOMILA	619,-
27-2		ANDRES BENNASER MONSERRAT	604,-
3-3		MIGUEL PUJADAS TRUYOLS	354,-

Mod. 3.668

Suma.....

1.577,-

N.º correlativo

Banco Español de Crédito
(Firma)

Sr.

Casa 2103

CONDICIONES

N.º _____

RELACION

CALLE

R. H. C. — Mod. 421 / 5 A

N.º	Fecha	CONCEPTO	DEBE	HABER	SALDO
	Marzo 3	Miguel Tijadas Fruyols 65		354 - ✓	
	Febrero 20	Alfredo Potus Goulo 64		619 - ✓	
	" 3	Rudri Beunasa Mounrat 66		604 - ✓	
				1577 -	

CAJA

Banco Español de Crédito

CAPITAL Y RESERVAS: 3.253.049.163,06 PESETAS

CENTRAL: Madrid

R. N.º

Op.:

3-3-64

2-333 PALMA

Miguel Pujadas Truyols *2/65*

Gran Via de Colo, 69

INCA

Ptas: *354* - ✓

decimos pesetas: *Trescientas cincuenta y cuatro* - ✓

Muy Sr. nuestro: De orden del mandante citado al margen **ABONAMOS** en su cuenta

valor:

ingreso que ha efectuado a favor de V. contra entrega del correspondiente resguardo.

Tasa 2103 Diet. Forestal.

N.º CL.

De V. attos. sa. ss.

BANCO ESPAÑOL DE CRÉDITO

111 6-3

L. 63.º Bis.

059524

Ver:

Andrés Benmaseur Mowerrat,
Felicitx

Pb. 604.-

Ref.

25543

NOTA ACLARATORIA DE DIFERENCIAS
=====

Entre las cantidades contabilizadas por este Servicio de la TASA 21.03 durante la quincena de 11-12-64 a 25-12-64, existe una diferencia con el Banco de pesetas 713. Esta diferencia es debida a los siguientes ingresos:

Día 18-12 de D ^a . Margarita Carbonell Pons, que corresponde a este Servicio; pero a la TASA 21.14	403,00
Día 24-12 del Jefe del Servicio de Recaudación y que pertenece al Servicio Agronómico de Baleares, según manifestaciones del propio Recaudador	<u>310,00</u>
TOTAL IGUAL A LA DIFERENCIA...	713,00

=====

Palma de Mallorca, 28 de diciembre de 1964.

El Habilitado.

Rose Julià Pastor

CONFORME
EL INGENIERO



PARTE N.º. 24 de la CUENTA DE GESTION correspondiente al diciembre de las cantidades ingresadas desde el día 20 de diciembre que se remitió el parte anterior, hasta el día de la fecha las bancarias que se detallan:

TASA 21.14

Ingresado en el Banco Central:

Guerra Porcatal
de
Catares
30 DIC 1964
Salida N.º 872

IMPORTE

Tarifa	13 ^a	8.505,00
Tarifa 1	19 ^a	11.322,90
Jornales		3.892,90
Seguros Sociales		1.169,90
Material de Oficina		5.427,10
Movimiento y Dietas		8.616,20
Reintegro por sobrante de Movimiento y Dietas		
		Suma	38.934,00

TASA 21.03

Ingresado en el Banco Español de Crédito:

Tarifa	A	400,00
Tarifa	G	300,00
Jornales		175,00
Seguros Sociales		52,50
Material de Oficina		205,00
Movimiento y Dietas		870,00
Reintegro por sobrante de Movimiento y Dietas		
		Suma ...	2.002,50

HONORARIOS

Ingresado en el Banco Rural y Mediterráneo:

Tarifa	15
		Suma

TOTAL INGRESADO 40.936,50

Palma de Mallorca, 25 de diciembre de 1.964.

El Habilitado.

José Juliá Sartre

CONFORME:

Fdo.: José Juliá Sartre

EL INGENIERO JEFE DEL SERVICIO.

Fdo.: Juan de Arana.



Ilmo. Sr. PRESIDENTE DE LA COMISION DE
DE LA DIRECCION GENERAL DE

BANCO CENTRAL

Transferencias
Ordenes de pago

Referencia

Cítese al
contestar

5/ N^o

233 Palma 29 de Diciembre

Orden cursada a nuestra casa

MADRID

FOJA NUM. 21-14 INDEMNIDAD
PERSONAL FACULTATIVO AUXILIO
BALANCEO DE LA DIRECCION GEN
MONEDA CASH Y PESCA
BO FORESTAL DE BILBAO

en virtud de las instrucciones contenidas en su carta abajo

indicada para acreditar a TESORO PUBLICO TASAS Y EXACCIONES PARAFISCAL
pagar

por cuenta de m/a
la cantidad de treinta y ocho mil novecientas treinta y cuatro Ptas. //38.934.-//
cuatro

cuyo importe más los gastos, les ADEUDAMOS en cuenta valor hoy.

Les saludamos atentamente.
BANCO CENTRAL

Su atta.

ORIGINAL

Ejemplar para remitir por la Sucursal de origen al ordenante.

Comisión
Timbres

TOTAL ADEUDADO **38.934.-**

Relación de los ingresos recibidos durante los días 12 al
bre de 1.964, para la cuenta de Tesoro Público. Tasas y Ex
fiscales correspondientes a la Tasa:

NUMERO 21-14 INDEMNIZACIONES AL PERSONAL FACULTATIVO AUXILIA
TERMINOS DE LA DIRECCION GENERAL DE MONTES CAZA
VIAL, DISTRITO FORESTAL DE BALEARES.

FECHA	PERSONA O ENTIDAD POR CTA. DE LA QUE SE HA RECIBIDO EL INGRESO		P
12-12-64	Salvador Rollan Mayol	1	1
12-12-64	Guillermo Crespo Rigo	2	
12-12-64	Pedro Moragues de Arcoos	3	
12-12-64	Antonio Canaves Fiol	4	3.344
14-12-64	José Ribas Mari	5	129
15-12-64	Pedro Terrades Cortés	6	2.059
15-12-64	Tomas Blanes Tolosa	7	1.596
15-12-64	Miguel Gil Torres	8	158
15-12-64	Bartolomé Pastor Perelló	9	57
15-12-64	Isabel Pont Salvá	10	20
15-12-64	José Llabrés Munar	11	14
15-12-64	Miguel Ferrer Rosa	12	5.852
15-12-64	Miguel Alomar Planas	13	226
15-12-64	Vicente Mari Mari	14	166
15-12-64	Antonio Mari Torres	15	674
16-12-64	Miguel Estéva Juan	16	322
16-12-64	Isabel Fujol Fujol	17	171
16-12-64	José Ferrer Ribas	18	795
17-12-64	Miguel Borrás Pons	19	17
18-12-64	Jefe Srv. Recaud. Contribuciones	20	32
19-12-64	José Ramis Albis	21	55
19-12-64	José Seguí Ripoll	22	11
21-12-64	Carlos de España Oleza	23	1.37
21-12-64	Francisco Vich Riera	24	1
22-12-64	C.I.M.S.A.	25	9.1
24-12-64	Pedro Morell Oleza	26	8.5
TOTAL PESETAS.....			40

Palma de Mallorca 29 de Diciembre de 1.964

ORDENACION Y DEFENSA DE LAS INDUSTRIAS AGRICOLAS, FORESTALES Y PESQUERAS. OFICINA LIQUIDADORA DEL DISTRITO FORESTAL DE BALEARES
(denominación de la Tasa o Exacción)

Recaudación efectuada por **Banco Español de Crédito**, de PALMA DE MALI
 en el periodo de 11 de DICIEMBRE de 1964 al 25 de DICIEMBRE

Fecha del ingreso	Número de Factura	Persona o Entidad que realiza el ingreso	Importe
12-12		RAFAEL OLIVER VIVES	329
16-12		FRANCISCO TORRENS PERELLÓ	354
		MIGUEL SALAS MARTORELL <i>(Recibido)</i>	254
		MATIAS BENNASAR LLINAS <i>4</i>	254
18-12		JUAN MONSERRAT MESTRE	494
24-12		MARGARITA CARBONELL PONS <i>(NO)</i>	403
		JEFE SERV. RECAUDACION CONTR.	317
		" " " <i>(NO)</i>	310

Mod. 3.668

Suma 2.710

Nº correlativo

Banco Español de Crédito
(Firma)

PARTE N.º. 23 de la CUENTA DE GESTION correspondiente al 31 de diciembre de las cantidades ingresadas desde el día 25 de en que se remitió el parte anterior, hasta el día de la fecha las cuentas bancarias que se detallan:

Distrito Forestal
de
Bateores

12 DIC 1964

Salida N.º 747

IMPOS

TASA 21.14

Ingresado en el Banco Central:

Tarifa 7ª	500,00	
Tarifa 13ª	5.927,40	
Tarifa 19ª	14.697,40	
Jornales	2.205,80	
Seguros Sociales	666,90	
Material de oficina	3.084,00	
Movimiento y Dietas	5.796,70	
Reintegro por sobrante de Movimiento y Dietas ..		
Suma	32.878,20	

TASA 21.03

Ingresado en el Banco Español de Crédito:

Tarifa D	80,00	
Jornales	30,00	
Seguros Sociales	9,00	
Material de oficina	30,00	
Movimiento y Dietas	-	
Reintegro por sobrante de Movimiento y Dietas ..		
Suma	149,00	

HONORARIOS

Ingresado en el Banco Rural y Mediterráneo:

Tarifa 15ª		
Suma		

TOTAL INGRESADO 33.027,20

Palma de Mallorca, 10 de diciembre de 1.964.

El Habilitado,

José Juliá Sastre

Fdo.: José Juliá Sastre.

CONFORME:
EL INGENIERO JEFE DEL SERVICIO

Juan de Arana

Fdo.: Juan de Arana.



Ilmo. Sr. PRESIDENTE DE LA COMISION DE TASAS Y EXACCIONES DE LA DIRECCION GENERAL DE MONTES, CAZA Y PESCA

BANCO CENTRAL

Referencia

Cite al
contestar

5/ N^o 40012

Transferencias
Ordenes de pago

23.977'20

Orden cursada a nuestra casa de

UNDA NUN. 24-74 IDENTIFICACION AL X.
PERSONAL FACULTATIVO AUXILIAR Y SU-
MARIOS DE LA DIRECCION GRAL. D.
MONTES, GALL Y P.
SERVICIO PERSONAL DE BANCOS.

en virtud de las instrucciones contenidas en su carta abajo

indicada para acreditar a RECURSOS PUBLICOS INMAS Y EXERCICIOS DE EJERCICIOS.
pagar

por cuenta de 2/76

la cantidad de PTAS. 7723.977'20//

cuyo importe, más los gastos, les ADEUDAMOS en cuenta valor hoy.

Les saludamos atentamente,
BANCO CENTRAL

Comisión _____

Timbres _____

Su atta. _____

ORIGINAL

Total
ADEUDADO

23.977'20

Ejemplar para remitir por la sucursal de origen al ordenante

PARTE Nº.6 de la CUENTA DE GESTION correspondiente al día 25 de marzo de las cantidades ingresadas desde el día 10 de marzo en que se remitió el parte anterior, hasta el día de la fecha en las cuentas bancarias que se detallan:

TASA 21.14

Dirección Forestal
de
Baleares
28 MAR 1964
Salida N.º 1993

Ingresado en el Banco Central:

	<u>IMPORTE</u>
Tarifa 13ª	6.283,70
Tarifa 19ª	4.599,70
Jornales	2.399,50
Seguros Sociales	724,60
Material de Oficina	3.370,50
Movimiento y Dietas	6.375,30
Reintegro por sobrante de Movimiento y Dietas	_____
Suma	23.753,30

TASA 21.03

Ingresado en el Banco Español de Crédito:

Tarifa A	395,00
Tarifa G	75,00
Jornales	60,00
Seguros Sociales	18,00
Material de Oficina	75,00
Movimiento y Dietas	416,00
Reintegro por sobrante de Movimiento y Dietas	_____
Suma	1.039,00

HONORARIOS

Ingresado en el Banco Rural y Mediterráneo:

Tarifa 15	_____
Suma	_____

TOTAL INGRESADO 24.792,30

Palma de Mallorca, 25 de marzo de 1.964.
El Habilitado.

CONFORME A LA ORDENANZA FORESTAL DE BALEARES
EL INGENIERO JEFE DEL SERVICIO *José Juliá Sastre* Fdo.: José Juliá Sastre.

Fdo.: *Juan de Arana*
DIRECCIÓN FORESTAL DE BALEARES
SECRETARÍA

Ilmo. Sr. PRESIDENTE DE LA COMISION DE TASAS Y EXACCIONES PARAFISCALES DE LA DIRECCION GENERAL DE MONTES, CAZA Y PESCA FLUVIAL.
MADRID.

BANCO CENTRAL

Referencia
Cifras al
contactar **5/ N.º 440047**

Transferencias
Ordenes de pago

233 Palma 28 de Marzo de 1.954

Orden cursada a nuestra casa de

MADRID

**TASA NUM. 24-14 INDEMNIZACION AL
PERSONAL FACULTATIVO AUXILIAR Y SU-
BALANCEO DE LA DIRECCION GENERAL
DE FUERTE, CAZA Y PESCA DE FUERTE
CENTRO FUERTE DE FUERTE**

en virtud de las instrucciones contenidas en su carta abajo

indicada para acreditar a **TESORO PUBLICO TASAS Y REACCIONES PARAFISCALIS.**
pagar

por cuenta de n/n.
la cantidad de

Ptas. 23.753'30

cuyo importe, veintitres mil setecientas cincuenta y
tres pesetas, los ADEUDAMOS en cuenta valor hoy

Les saludamos atentamente,
BANCO CENTRAL

Comisión _____
Timbres _____

Su atta. _____

Total ADEUDADO **23.753'30**

ORIGINAL

Ejemplar para remitir por la sucursal de origen al ordenante

RELACION de los ingresos recibidos durante los dias del 21 al 11 de Marzo al 25 de Marzo de 1.964, para la cuenta de "TESORO PUBLICO, TASAS Y EXACIONES PARAFISCALES" Correspondientes a la Tasa

NUMERO 21-14 "INDENIZACIONES AL PERSONAL FACULTATIVO AUXILIAR Y SUBALBERNO, DE LA DIRECCION GENERAL DE MONTES CAZA Y PESCA FLUVIAL, DISTRITO FORESTAL DE BALBARES.

FECHA	PERSONA O ENTIDAD POR CUENTA DE LA QUE SE HA RECIBIDO EL-INGRESO.		PESETAS.
11-3-64	Pablo Casellas Mascardó	1	257'10
11-3-64	José Fco. Trias Rullán	2	300'60
12-3-64	Cia. Industrial Mercantil S.A.	3	1.173'70
12-3-64	Antonio Mari Torres	4	106'40
12-3-64	Mariano Guach Tur	5	56'20
12-3-64	Antonio Guach Roig	6	975'20
12-3-64	Antonio Ferrer Cardona	7	300'10
12-3-64	José Mari Guach	8	165'90
12-3-64	Antonio Torres Torres	9	202'80
12-3-64	Juan Ferrer Mari	10	46'80
13-3-64	Sebastian Lou Roca	11	106'70
13-3-64	Sebastian Lou Roca	12	83'-
13-3-64	Francisco Nicolau	13	86'80
13-3-64	Antonio Torres Torres	14	404'60
13-3-64	Francisco Tur Serra	15	162'70
13-3-64	José Serra Guach	16	374'10
13-3-64	Juan Serra Serra	17	557'30
14-3-64	Juan Salort Solivaret	18	331'-
14-3-64	José Tur Torres	19	168'20
14-3-64	Pedro Guach Guach	20	503'10
14-3-64	José Fco. Trias Rullán	21	144'10
16-3-64	Santiago Saura Pargas	22	1.741'-
16-3-64	Sebastian Bibiloni Sastre	23	198'60
16-3-64	Jaime Ferrer Ferrer	24	332'-
16-3-64	Pedro Torres Torres	25	198'50
17-3-64	Antonio Cánaves Fiol	26	462'30
18-3-64	Antonia Serra Marcus	27	3.243'70
20-3-64	Juan Massanet Moragues	28	331'-
21-3-64	Isabel Salva Fajol	29	84'70
21-3-64	Guillermo Barceló	30	388'-
21-3-64	Mateo Lladonet Mas	31	315'-
21-3-64	Hermanas Socias Sempol	32	145'70
23-3-64	Pablo Casellas Juan	33	239'90
23-3-64	Cia. Industrial Mercantil S.A.	34	3.541'-
23-3-64	Josefa Tarongi Tarongi	35	1.056'70
23-3-64	Antonio Pont Bauzá	36	138'70
24-3-64	Jefe Srv. Recaudación Contribuciones	37	2.631'-
24-3-64	Maria Ignacia Campaner	38	218'70
25-3-64	Jefe Serv. Recaudación Contribuciones	39	1.691'80
25-3-64	Jeronimo Flaquer	40	288'10
TOTAL PESETAS			23.753'30

Palma de Mallorca 28 de Marzo de 1.964

Sr.

Casa 21.04

CONDICIONES

N.º _____

POBLACIÓN

CALLE

R. H. C. — Mod. 421 / 5 A

N.º	Fecha	CONCEPTO	DEBE	HABER	SALDO
1	Unavro 11	Tablo Lantilla Mascao 176		257 10	✓
2	" "	José Franco Frías Rullán 124		300 60	✓
3	" 12	Ind. Uresantti, S. A. 183		1173 70	✓
4	" "	Dist. Mani Torres 138		106 40	✓
5	" "	Mariano Quasch Sur 118		56 20	✓
6	" "	Dist. Quasch Roy 142		975 20	✓
7	" "	Dist. Fener Candoua 101		300 10	✓
8	" "	José Mani Quasch 136		165 90	✓
9	" "	Dist. Fener Fener 133		222 80	✓
10	" "	Juan Fener Mani 137		46 80	✓
11	" 13	Sebastian Pou Rora 181		106 70	✓
12	" "	" " " 180		83 -	✓
13	" "	Francisco Nicolau 150		86 80	✓
14	" "	Antonio Fener Fener 107		404 60	✓
15	" "	Francisco Fener Sema 163		162 30	✓
16	" "	José Sema Quasch 155		374 10	✓
				<u>4802 20</u>	

Sr.
POBLACIÓN

CONDICIONES
CALLE

N.º	Fecha	CONCEPTO	DEBE	HABER 4802 20	SALDO
17	Uruaró 13	Juan Sena Sena	143	557 30	✓
18	" 14	Juan Sabert Solvart	167	331 -	✓
19	" "	José Zur Forés	70	168 20	✓
20	" "	Pedro Quasch Quasch	165	503 10	✓
21	" "	José F. Frías Rullán	168	144 10	✓
22	" 16	Santiago Sama Fargas	122	1741 -	✓
23	" "	Sebastián Bibisín Surté	132	198 60	✓
24	" "	Pedro Forés Forés	160	198 50	✓
25	" "	Jaime Ferrer Ferrer	164	332 -	✓
26	" 17	Antonio Canaves Fiol	151	462 30	✓
27	" 18	Antonio Sena Uruaró	172	3243 70	✓
28	" 20	Juan Urassant Uruaró	146	331 -	✓
29	" 21	Isabel Loba Pujol	91	84 70	✓ (Descubierta)
30	" "	Guillermo Barceló	191	388 -	✓
31	" "	Matteo Madouet Uruaró	196	315 -	✓
32	" "	Juan Socías Sampol	193	146 70	✓
					12682 -
					126540
					1394740

Sr.

CONDICIONES

N.º _____

POBLACIÓN

CALLE

R. H. C. — Mod. 421 / 5 A

N.º	Fecha	CONCEPTO	DEBE	HABER	SALDO
				1394740	
33	Marzo 23	Pablo Cañella, Juan 199		23990	✓
34	" "	Lud. Mercantil, S.A. 205		3541 -	✓
35	" "	Lofa Barouzi, Barouzi 184		105670	✓
36	" "	Antonio Font Baurá 185		13870	✓
37	" 24	Lef. S. R. Cont.	(1)	2631 -	X
38	" "	M.º Ignacia Caspauer 179	(1)	21870	✓
39	" 25	Lef. S. R. - Cont 95/63	(2)	169180	X
40	" "	Serónimo Flaquer 197		28810	482960
	" 24	José Quint Reporterá 798	117530		✓
	" "	Miguel Ferrader Alemany 821	7380		✓
	" "	" " " 812	56970		✓
	" "	" " " 811	8250	(1) 2631 -	✓
	" "	" " " 793	44450		✓
	" "	" " " 792	18380		✓
	" "	" " " 791	10340		✓
	" 25	Antonia Rossello 759	118520	(2) 169180	✓
	" "	Antonio Ramon Gomez 762	50660		✓
					<u>2375330</u>

TASA NUMERO 2103 M.O.N.

MINISTERIO DE AGRICULTURA

ORDENACIÓN Y DEFENSA DE LAS INDUSTRIAS AGRÍCOLAS, FORESTALES Y PECUARIAS.
OFICINA LIQUIDADORA: DISTRITO FORESTAL DE BALEARES.
(denominación de la Tasa o Exacción)

Recaudación efectuada por Banco Español de Crédito, de PALMA DE MALLORCA,
en el período de 11 de MARZO de 1964 al 25 de MARZO de 1964.

Fecha del ingreso	Número de Factura	Persona o Entidad que realiza el ingreso	Importe
24-3		MIGUEL OLIVER SALLERAS	285,-
25-3		JOSÉ Y MIGUEL GUASCH GUASCH	754,-
Suma.....			1.039,-

Mod. 3 668

N.º correlativo.....

Banco Español de Crédito

Sr. _____
POBLACIÓN

CONDICIONES
CALLE

N.º _____

R. H. C. — Mod. 421 / 5 A

N.º	Fecha	CONCEPTO	DEBE	HABER	SALDO
	Marz 25	José y Miguel Guach Guach ^o 7		754 -	
	n 24	Miguel Oliver Salas 24		285 - ✓	
				<hr/> 1039 -	

C A J A

Banco Español de Crédito

CAPITAL Y RESERVAS: 3.253.049.163,06 PÉSETAS

CENTRAL: Madrid

R. N.º

Op.: ABV

24-3-64

JEFE. SERV. RECAUD. CONTRIBS. DIPUTA-
CION PROVINCIAL. (L. 24, CERT. 12/64
DE D. MIGUEL OLIVER SALLERAS)

2,333 PALMA

Muy Sr. nuestro: De orden del mandante
citado al margen **ABONAMOS** en
su cuenta

Ptas: 285,-

decimos pesetas:

DOSCIENTAS OCHENTA Y CINCO.-

valor _____

ingreso que ha efectuado a favor de V. contra entrega del correspondiente resguardo.

TASA 2103 MON. DISTRITO FORESTAL

23-274

N.º CL

V. attos. ss. ss.
BANCO ESPAÑOL DE CRÉDITO

PARTE N.º 7 de la CUENTA DE GESTION correspondiente al día 10 de abril de las cantidades ingresadas desde el día 25 de marzo en que se remitió el parte anterior, hasta el día de la fecha en las cuentas bancarias que se detallan:

Distrito Forestal
de
Cadenes
13 ABR 1964
Salida N.º 2142

TASA 21.14

Ingresado en el Banco Central:

	<u>IMPORTE</u>
Tarifa 13ª	10.256,70
Jornales	4.352,40
Seguros Sociales	1.309,50
Material de Oficina	6.116,60
Movimiento y Dietas	10.641,20
Reintegro por sobrante de Movimiento y Dietas . .	
Suma	<u>32.676,40</u>

TASA 21.03

Ingresado en el Banco Español de Crédito:

Tarifa F.	50,00
Tarifa G.	725,00
Jornales	300,00
Seguros Sociales	90,00
Material de Oficina	300,00
Movimiento y Dietas	1.525,00
Reintegro por sobrante de Movimiento y Dietas . .	
Suma	<u>2.990,00</u>

HONORARIOS

Ingresado en el Banco Rural y Mediterráneo:

Tarifa 15	<u>3.522,50</u>
Suma	<u>3.522,50</u>
TOTAL INGRESOS	<u>39.198,90</u>

Palma de Mallorca, 10 de abril de 1.964.

El Habilitado.

CONFORME
EL INGENIERO JEFE DEL SERVICIO.

José Juliá Sastre

Fdo.: José Juliá Sastre.

Juan de Arana
Fdo.: Juan de Arana.

Ilmo. Sr. PRESIDENTE DE LA COMISION DE TASAS Y EXACCIONES PARAFISCALES DE LA DIRECCION GENERAL DE MONTES, CAZA Y PESCA FLUVIAL.

MADRID.

BANCA MARCH, S. A.

m11

Palma de Mallorca 10 de Abril de 1964

DEJAMOS ABONADA EN LA CUENTA DE
BANCO RURAL Y MEDITERRANEO
MADRID

la cantidad de

Pts. 3.522,50 (Pesetas Tres mil quinientas veintidos con 50/ - - -)

que ha entregado ~~Habilitado~~ Distrito Forestal Baleares
para abonar a ~~Monerarios~~ del personal Técnico y Facultativo
de la Dirección General de Montes, Caza y Pesca Fluvial, en
su cuenta con Vds.

Mod. 143

	PESETAS	
Importe . . .	2.522	50
Comisión . . .	2	50
Correo . . .	1	-
Timbre . . .	12	.
TOTAL . . .	3.538	-

BANCA MARCH S. A.

BANCO CENTRAL

Transferencias
Ordenes de pago

Referencia
Cítese al
contestar

5/ ~~No~~ 304956

233 Orden cursada a burofax de 1.964

MADRID

TASA NUM. 21-14 INDEMNIZACION AL PERSONAL FACULTATIVO AUXILIAR Y SUBALTERNO DE LA DIRECCION (IBAF) DE MONTES CAZA Y PESCA FLUVIAL, DISTRITO FORESTAL DE BALMARES.

en virtud de las instrucciones contenidas en su carta abajo indicada para acreditar a pagar a

por cuenta de la cantidad de

12/m.

TESORO PUBLICO TASAS Y EXACCIONES PARAFISCALES.

Ptas.

cuyo importe, más los gastos, Jesús ADEUDAMOS en ciento y seis con 40/100

//32.676'40//

Les saludamos atentamente,

BANCO CENTRAL

Comisión

Timbres

Su atta.

Total
ADEUDADO

32.676'40

ORIGINAL

Ejemplar para remitir por la Sucursal de origen al ordenante.

Relación de los ingresos recibidos durante los días 26 de Marzo al 10 de Abril de 1.964, para la cuenta de Tesoro Público, Tasas y Recargos Parafiscales, Correspondientes a la tasa

NUMERO 21-14 "INDEMNIZACIONES AL PERSONAL FACULTATIVO AUXILIAR Y SUBALTERNOS, DE LA DIRECCION GENERAL DE MONTES CAZA Y PESCA FLUVIAL, DISTRITO FORESTAL DE BALMARES.

FECHA	PERSONA O ENTIDAD POR CTA. DE LA QUE SE HA RECIBIDO EL INGRESO.		PESETAS..
26-3-64	Jefe Servicio Recaudación Contribución	1	259'10
26-3-64	Antonio Mari Costa	2	202'80
26-3-64	Antonio Serra Riera	3	240'-
26-3-64	Juan Colomar Torres	4	71'30
28-3-64	Margarita Casasayas Pizá	5	695'60
28-3-64	Francisca Socias Morall	6	853'10
28-3-64	Bartolomé Albes Capllond	7	409'30
28-3-64	Juan Costa Costa	8	194'60
28-3-64	Antonio Torres Serra	9	393'20
28-3-64	Pedro Escandell Roig	10	106'60
28-3-64	Domingo Ribas Ribas	11	208'10
28-3-64	Bartolomé Ramón Guachs	12	502'70
31-3-64	Gabriel Canot Gil	13	99'30
31-3-64	Antonio Alemany Serra	14	48'70
31-3-64	Antonio Mari Mari	15	337'60
2-4-64	Jaine Rullán Garcós	16	223'80
2-4-64	Jaine Rullán Garcós	17	156'30
2-4-64	Lucas Rullán Mayol	18	1.541'90
2-4-64	Concepción Sureda Fortuny	19	1.941'40
2-4-64	Bartolomé Mari Torres	20	83'10
2-4-64	Hermanos Aguiló Lluna	21	379'30
3-4-64	Cristóbal Magraner Morell	22	808'70
3-4-64	Juan Mari Ribas	23	337'60
3-4-64	Rita Roig Mari	24	56'20
3-4-64	Juan Guach Juan	25	337'70
3-4-64	Dolores Escandell Ferrer	26	781'10
3-4-64	Pedro Ferrer Juan	27	171'20
3-4-64	Mulalia Guasch Bonet	28	337'70
3-4-64	Vicente Mari Ribas	29	337'70
4-4-64	Antonio Marques Pons	30	72'50
4-4-64	Ana y Catalina Balaguer	31	219'30
4-4-64	Antonio Amengual Picornell	32	303'-
4-4-64	José Tur Tur	33	116'40
6-4-64	Maria de la S. Martorell	34	430'40
6-4-64	Francisco Reus Salas	35	509'30
6-4-64	Sebastian Bibiloni Bastre	36	282'40
6-4-64	Luis Magraner Rosselló	37	2.532'90
6-4-64	Miguel Ferrer R. Roche	38	9.243'20
7-4-64	Juan Rigorra Reines	39	99'60
6-4-64	Andrés Isern Vidal	40	1.534'60
6-4-64	Andrés Isern Vidal	41	1.591'60
8-4-64	Francisco Alzamora Florit	42	344'60
8-4-64	Pedro Alzamora Ruitort	43	136'70
8-4-64	Juana Tous Verger	44	110'80
8-4-64	Antonio Alemany Pujol	45	34'-
9-4-64	Margarita Llull Vda. Oliver	46	1.461'80
9-4-64	Mateo Mora Escarrer	47	261'10
9-4-64	Juan Alemany Vich	48	316'90
9-4-64	José de Oleza Frates	49	218'70
10-4-63	Concepción Bennasar	50	420'20
10-4-63	Teodora Ramis de Ayreflor	51	320'70
	TOTAL PESETAS.....		32.676'40

Palma de Mallorca 14 de Abril de 1.964.

Sr.

CONDICIONES

POBLACIÓN

CALLE

N.º	Fecha	CONCEPTO	DEBE	HABER	SALDO
49	Abril 9	Fire U de Olera Prates 243		21870 ✓	3171670
50	" 10	Compscion Benmaron 231		42020 ✓	
51	" 11	Pro dora Xauis de Aire/lor 238		32070 ✓	95960
					3267670

Sr.

CONDICIONES

N.º 1

POBLACIÓN

CALLE

R. H. C. — Mod. 421 I 5 A

N.º	Fecha	CONCEPTO	DEBE	HABER	SALDO ^o
37	Abril 4	Jose Guis Ferr 188		11640	✓ 12.710 ^o 50
34	" 6	Chaim de la S. Martorell 201		43040	✓
35	" "	Francisca Reus Sala 225		50930	✓
36	" "	Sebastian Bibiloui Jaster 211		28240	✓
37	" "	Luis Maparran Rosello 230		253290	✓
38	" "	Uguel Ferrer R. Roda 204		924320	✓
39	" 7	Juan Nizama Reyes 215		9960	✓
40	" 6	Dudris Isere Vidal 210		153460	✓
41	" "	" " " 217		159160	✓ ojo 0'60
42	" 8	Francisco Abraham Florit 222		34460	✓
43	" "	Pedro Abraham Ruitort 224		13670	✓
44	" "	Juan Jose Verger 177		11080	✓
45	" "	Ant. Alemany Pujol 240		3400	✓
46	" 9	Marta Lubk. Vda de Olives 232		146180	✓ 31138 ^o 80
47	" "	Marta Mora Coaner 235		26110	✓
48	" "	Juan Alemany Vich 242		31690	✓ 578 ^o 00
					31716 ^o 80

Sr.

Casa 21.14

CONDICIONES

N.º _____

POBLACIÓN

CALLE

R. H. C. — Mod. 421 / 5 A

N.º	Fecha	CONCEPTO	DEBE	HABER	SALDO
1	Marzo 26	Juan Villalonga	736	25910	✓ (Recaudada)
2	" "	Antonio Mani Costa	156	20280	✓
3	" "	Antonio Sena Riera	158	240-	✓
4	" "	Juan Coloman Fones	166	7130	✓
5	" 28	Margarita Larasayan Pira	216	69560	✓
6	" "	Francisco Socas Morrell	148	85310	✓
7	" "	Bartolomé Albe Capellaugh	203	40930	✓
8	" "	Juan Costa Costa	157	19460	✓ (Descub.)
9	" "	Antonio Fones Sena	173	39320	✓ (")
10	" "	Pedro Escudell Reig	196	10660	✓
11	" "	Domingo Ribas Ribas	159	20810	✓
12	" "	Bartolomé Ramón Guasch	194	50270	✓
13	" 31	Gabriel Casat Gil	202	9930	✓
14	" "	Rutó Semany Sena	178	4870	✓
15	" "	Rutó Mani Mani	190	33760	✓
16	Abril 2	Jaime Rullán Garcís	206	22380	✓
					484580

Sr.

CONDICIONES

POBLACIÓN

CALLE

N.º	Fecha	CONCEPTO	DEBE	HABER	SALDO
17	Abril 2	Jaime Rullán Gaus 207		156.30 ✓	4845.80
18	" 4	Lucas Rullán Mayol 192		1541.90 ✓	
19	" "	Concepción Sureda Fortuny 212		1941.40 ✓	
20	" 4	Bartolomé Mani Pons 174		83.10 ✓	
21	" 4	Fuero Aguila Lluna 218		379.30 ✓	
22	" 3	Cristóbal Magraner Mirall 214		808.70 ✓	
23	" 4	Juan Mani Ribas 189		337.60 ✓	
24	" 4	Rita Roig Mani 209		56.20 ✓	
25	" "	Juan Gerasch Juan 200		337.70 ✓	
26	" 4	Dolores Escandell Ferrer 171		781.10 ✓	
27	" "	Pedro Ferrer Juan 154		171.20 ✓	
28	" 2	Eulalia Gerasch Pouet 208		337.70 ✓	
29	" "	Vicente Mani Ribas 182		337.70 ✓	
30	" 4	Antonio Manjús Pons 144		7.050 ✓	
31	" "	Antonio y Catalina Balaguer 228		219.30 ✓	
32	" "	Antonio Quinyal Picornell 198		303 - ✓	12710.50

ORDENACIÓN Y DEFENSA DE LAS INDUSTRIAS AGRÍCOLAS, FORESTALES Y PECUARIAS.
 OFICINA LIQUIDADORA: DISTRITO FORESTAL DE BALEARES.
 (denominación de la Tasa o Exacción)

Recaudación efectuada por Banco Español de Crédito, de PALMA DE MALLORCA,
 en el periodo de 26 de MARZO de 1964 al 10 de ABRIL de 1964.

Fecha del ingreso	Número de Factura	Persona o Entidad que realiza el ingreso	Importe
28-3		ANDRÉS BENNASER MONSERRAT	119,-
7-4		JOSÉ BIBILONI FRAU	294,-
"		CATALINA MATEU BATLE	244,-
8-4		ANTONIO BAUZA ROSSELLÓ	329,-
"		FRANCISCO ISBERT GRIMALT	304,-
9-4		JUAN SUÑER BARCELO	269,-
"		JOSÉ MARÍ TORRES	419,-
"		JUAN OLIVER MULET	299,-
"		ANTONIO LLABRES VEÑY	269,-
10-4		JUAN SERRA TUR	444,-
		Suma.....	2.990,-

Mod. 3.668

N.º correlativo

Banco Español de Crédito
 (Financ.)

Sr.

CONDICIONES

N.º 25.543

POBLACIÓN

CALLE

R. H. C. — Mod. 421 / 5 A

N.º	Fecha	CONCEPTO	DEBE	HABER	SALDO
	Marzo 28	Rudic Benasar Chausat 68		119 -	✓
	Abril 7	José Bibiloni Feau 127		294 -	✓
	" "	Catalina Uruen Batle 126		244 -	✓
	" 8	Antonio Bausá Rosselló 111		329	✓
	" "	Franco Isbert Grimalt 109		304	✓
	" 9	José Orri Gons 75		419 -	✓
	" "	Juan Oliver Uruet 100		299 -	✓ P. Pou
	" 10	Juan Sena Fur 98		244 -	
	" 9	Juan Suñer Barceló 124		269 -	✓
	" "	Antonio Labrés Veny 120		269 -	✓
				2990	

TRASPASOS

Banco Español de Crédito

CAPITAL Y RESERVAS 2.893.890.760,50 PESETAS

CENTRAL Madrid

Op.: J.C.

Muy Sr. nuestro: Siguiendo las instrucciones que nos transmite nuestra Sucursal de Felanitx

por cuenta de

2/68

28-3-64

Sr.D. ANDRÉS BENJASER MONSERRAT

Convento, 2

2-333 Palma de Mallorca

Felanitx

tenemos mucho gusto en comunicarle que el importe de

Pesetas: =119.- decimos pesetas Ciento diez y nueve - - - - -

VALOR: 28- 3

- NOTA -

De no tener abierta cuenta en nuestros libros, tendríamos mucho gusto en acreditarle el importe referido como primera partida, abonándole intereses de acuerdo con las tarifas vigentes.

QUEDA ABONADO EN SU CUENTA

LO TENEMOS A SU DISPOSICION

Honorarios por intervención Técnico Facultativa en la Ordenación y defensa de las Industrias Agrícolas Forestales y Pecuarias. MON. Tasa N.º CL. 24-274 PALMA 21-03

De Vd. attos. ss. ss.

BANCO ESPAÑOL DE CREDITO

CAJA

Banco Español de Crédito

CAPITAL Y RESERVAS: 3.253.049.163,06 PESETAS

CENTRAL: Madrid

R. N.º

Op.:

D. José Bibiloni Frau *2/127*

7-4-64

2-333. PAJMA

PAJMA

Ptas:

294³⁰ ✓

decimos pesetas:

Muy Sr. nuestro: De orden del mandante
citado al margen **ABONAMOS** en
su cuenta

Doscientas noventa y cuatro. ✓

valor _____

ingreso que ha efectuado a favor de V. contra entrega del correspondiente resguardo.

Tasa 2103 Mon Dist. Forestal.

N.º CL. _____

De V. attos. ss. ss.

BANCO ESPAÑOL DE CRÉDITO

111

060104

CAJA

Banco Español de Crédito

CAPITAL Y RESERVAS: 3.253.049.163,06 PESETAS

CENTRAL: Madrid

R.S.N. 11°

Op.:

D^a. Catalina Mateu Batle

2/126

7-4-64
2-333. PALMA

PALMA

Muy Sr. nuestro: De orden del mandante
citado al margen **ABONAMOS** en
su cuenta

Ptas:

244' ✓

decimos pesetas:

Doscientas cuarenta y cuatro.- ✓

valor _____

ingreso que ha efectuado a favor de V. contra entrega del correspondiente resguardo.

asa 210 Mon. Dist. Forestal.-

N.º CL. _____

De N. attos. ss. ss.

BANCO ESPAÑOL DE CREDITO

111 8-3

060106

CAJA

Banco Español de Crédito

CAPITAL Y RESERVAS: 3.253.049.163,06 PESETAS

CENTRAL: Madrid

R. N.º

Op.:

ABV

8-4-64

D. ANTONIO BAUZA ROSSELLÓ *2/11*

2.333 PALMA

SAN LORENZO.

Muy Sr. nuestro: De orden del mandante
citado al margen **ABONAMOS** en
su cuenta
TRESCIENTAS VEINTINUEVE. ✓

Ptas:

329.-

decimos pesetas:

valor _____

ingreso que ha efectuado a favor de V. contra entrega del correspondiente resguardo.

TASA 2103 MON. DISTRITO FORESTAL.

24-274

PALMA.

N.º CL. _____

De V. attos. ss. ss.

BANCO ESPAÑOL DE CRÉDITO

CAJA

Banco Español de Crédito

CAPITAL Y RESERVAS: 3.253.049.163,06 PESETAS

CENTRAL Madrid

R. N.º

Op.:

es

8-4-64

2-333 Palma

D. Fco. Isbert Grimalt *Dr/109*

Montuiri

Muy Sr. nuestro: De orden del mandante citado al margen **ABONAMOS** en su cuenta

Ptas: **304,-**

decimos pesetas:

trescientas cuatro

valor _____

ingreso que ha efectuado a favor de V. contra entrega del correspondiente resguardo.

Tasa 2103 Jo, Agronomica Montes

N.º CL. _____ **Palma**

De V. attos. ss. ss.

BANCO ESPAÑOL DE CRÉDITO

111 6-3

060142

CAJA

Banco Español de Crédito

CAPITAL Y RESERVAS: 3.253.049.163,06 PESETAS

CENTRAL: Madrid

R. N.º

Op.: OB

D Jose Mari Torres

2/75

9-4-64

2-333 Palma

Muy Sr. nuestro: De orden del mandante citado al margen **ABONAMOS** en su cuenta

Ibiza

Ptas: 419.-

decimos pesetas:

cuatrocientos diez y nueve

valor _____

ingreso que ha efectuado a favor de V. contra entrega del correspondiente resguardo.

Distrito Foral de Baleares
Tasa 2403 Mon.

N.º CL. _____

De V. attos. ss. ss.

BANCO ESPAÑOL DE CRÉDITO

11

Co. 6.3
° Bis

060170

C A J A

Banco Español de Crédito

CAPITAL Y RESERVAS: 3.253.049.163,06 PESETAS

CENTRAL: Madrid

R. N.º

Op.: es

D Juan Serra Tur

12/98

10-4-64

2-333 Palma

Mensura

Muy Sr. nuestro: De orden del mandante
citado al margen **ABONAMOS** en
su cuenta

Ptas:

444.-

decimos pesetas:

cuatrocientas cuarenta y cuatro

valor _____

ingreso que ha efectuado a favor de V. contra entrega del correspondiente resguardo.

Tasa 2103 Mon. Dis. Forestal

N.º CL. _____

De V. attos. ss.

BANCO ESPAÑOL DE CRÉDITO

111 s.s.

060179

PARTE N.º 8 de la CUENTA DE GESTION correspondiente al día 25 de abril de las cantidades ingresadas desde el día 10 de abril en que se remitió el parte anterior, hasta el día de la fecha en las cuentas bancarias que se detallan:

TASA 21.14

Ingresado en el Banco Central:

Tarifa	8ª	102,--
Tarifa	10ª	200,00
Tarifa	13ª	6.283,70
Jornales		2.409,50
Seguros Sociales		731,50
Material de Oficina		3.421,10
Movimiento y Dietas		6.659,40
Reintegro por sobrante de Movimiento y Dietas		
		Suma	19.807,20

Districto Forestal de Baleares
 28 ABR. 1964
 Salida N.º 2268

IMPORTE

TASA 21.03

Ingresado en el Banco Español de Crédito:

Tarifa	A	395,00
Tarifa	G	3.400,00
Jornales		1.320,00
Seguros Sociales		396,00
Material de Oficina		1.335,00
Movimiento y Dietas		9.564,00
Reintegro por sobrante de Movimiento y Dietas		
		Suma	16.410,00

HONORARIOS

Ingresado en el Banco Rural y Mediterráneo:

SOBRANTE: Seguros sociales TASA 21.14	147,60
	Suma	147,60

TOTAL INGRESOS..... 36.364,80

Palma de Mallorca, 25 de abril de 1.964.

El Habilitado.

Jose Juliá Sastre

Fdo.: José Juliá Sastre.

CONFORME:

EL INGENIERO JEFE DEL SERVICIO.

Juan de Arana

Fdo.: Juan de Arana.



Ilmo. Sr. PRESIDENTE DE LA COMISION DE TASAS Y EXACCIONES PARAFISCALES DE LA DIRECCION GENERAL DE MONTES, CAZA Y PESCA FLUVIAL. MADRID.

BANCA MARCH, S. A.

Palma de Mallorca 22 de abril de 1964

PT

DEJAMOS ABONADA EN LA CUENTA DE
BANCO RURAL Y MEDITERRANEO
MADRID

la cantidad de

Ptas. 147'60 (Pesetas ciento cuarenta y siete con 60% - - - - -)

que ha entregado Habilitado Distrito Forestal de Baleares
para abonar a HONORARIOS DEL PERSONAL FACULTATIVO Y SUBALTERNO
DE LA DIRECCION GENERAL DE MONTES, CAZA Y PESCA FLUVIAL.

Med. 143

	PESETAS	
Importe . . .	147	60
Comisión . . .	1	50
Correo . . .	1	-
Timbre . . .	0	40
TOTAL . . .	150	50

BANCA MARCH, S. A.



BANCO CENTRAL

Referencia
Cítese al
contratista

5/ N.º 752806

Transferencias
Ordenes de pago

233 Palma 27 de Abril de 1.964

Orden cursada a nuestra casa de
MADRID

TASA NUM. 21-14 INDEMNIZACION AL PERSONAL FACULTATIVO AUXILIAR Y SUBALTERNOS DE LA DIRECCION GRAL. DE MONTES CAZA Y PESCA FLUVIAL, NUMERO BOLETIN DE BILBAO.

en virtud de las instrucciones contenidas en su carta abajo

indicada para acreditar a TESORO PUBLICO TASAS Y EXACCIONES PARAFISCALES
pagar

por cuenta de m/m.
la cantidad de diecinueve mil ochocientos siete con 20 Ptas. //19.807.20//

cuyo importe, más los gastos, les ADEUDAMOS en cuenta valor hoy.

Les saludamos atentamente.
BANCO CENTRAL

Su atta. _____

Comisión _____

Timbres _____

ORIGINAL

Total
ADEUDADO

19.807.20

Ejemplar para remitir por la sucursal de origen al ordenante.

Relación de los ingresos recibidos durante los días 11 de Abril al 25 de Abril de 1.964, para la cuenta de Tesoro Público, Tasas y Exacciones Parafiscales, Correspondientes a la Tasa

NUMERO 21-14 INDEMNIZACIONES AL PERSONAL FACULTATIVO AUXILIAR Y SUBALTERNO, DE LA DIRECCION GENERAL DE MONTES CAZA Y PESCA FLUVIAL, DISTRITO FORESTAL DE BALBARES.

FECHA	PERSONA O ENTIDAD POR CTA. DE LA QUE SE HA RECIBIDO EL INGRESO.		PESETAS.
11-4-64	José Quint Zaforteza	1	266'30
13-4-64	Juan Marques Bannasar	2	374'40
13-4-64	Pedro Gelabert Massanet	3	1.038'90
13-4-64	Miguel Guasch Ferrer	4	139'30
13-4-64	Eulalia Tur Guasch	5	168'90
13-4-64	Maria Juan Ferrer	6	102'60
13-4-64	Maria Guasch Ferrer	7	675'30
14-4-64	Tomas Blanes Toloses	8	1.525'90
15-4-64	Andrés Pons Bonet	9	378'90
16-4-64	Miguel Pizá Arbona	10	961'40
17-4-64	Magdalena Calafell Pujol	11	893'40
18-4-64	Miguel Pou Llompart	12	296'40
18-4-64	Juan Sans Isern	13	150'50
18-4-64	Maria Rosselló	14	96'90
18-4-64	Antonio Munar Antich	15	856'10
18-4-64	Luis Cilimingras Vives	16	4.056'--
20-4-64	Maria Concepción Roses Montis	17	1.779'60
20-4-64	Juan Roten Sureda	18	1.756'20
18-4-64	Bartolomé Ferrer Tur	19	337'80
21-4-64	José Vallespir Horrach	20	152'60
22-4-64	Hermanos Coll Moragues	21	1.410'80
22-4-64	Juan March	22	486'80
23-4-64	Juan Bonet Ferrer	23	541'--
25-4-64	Jefe Servicio Recaudación Contribucion	24	267'70
25-4-64	Bartolomé Andreu Verdera.	25	396'70
25-4-64	Miguel Galmes	26	525'50
25-4-64	Maria Martorell Verger	27	171'30
TOTAL PESETAS.....			19.807'20

Palma de Mallorca, 27 de Abril de 1.964

N.º	Fecha	CONCEPTO	DEBE	HABER	SALDO
1	Abril 11	José Guint Lafortera 195,		266 30	✓
2	" 13	Juan Marqués Berrasar 218,		374 46	✓
3	" 4	Pedro Gelabert Massant 252,		1038 90	✓
4	" "	Miguel Guasp Ferrer 186,		139 30	✓
5	" 2	Catalina Fuc Guasch 229,		168 90	✓
6	" "	Mania Juan Ferrer 214,		102 60	✓
7	" "	Mania Guasch Ferrer 187,		675 30	✓
8	" 14	Felisa Blancs Tolosa 241,		1525 90	✓
9	" 15	Rudis Tous Bouit 209,		378 90	✓
10	" 16	Miguel Piza Dobona 236,		961 40	✓
11	" 17	Margdalena Calafat Tujal 239,		893 40	✓
12	" 18	Miguel Fou Hauptart 253		296 40	✓
13	" "	Juan Sans Lera 226		150 50	✓
14	" 4	Mania Rosselló 233		96 90	✓
15	" "	Antonio Uruar Antich 240		856 10	✓
16	" "	Luis Celi i mi gran Vives 250		4056 -	✓
				<u>11981 20</u>	

Sr.

CONDICIONES

POBLACIÓN

CALLE

N.º	Fecha	CONCEPTO	DEBE	HABER	SALDO
		<i>Suma anterior</i>		11981 20	
17	Abril 20	M. ^a Concepción Rojas Urteaga 264		1749 60	✓
18	" "	Juan Roten Sueda 268		1756 20	✓
19	" "	Bartolomé Ferrer Gu 244		337 80	✓
20	" 21	José Vallsin Horrach 254		152 60	✓
21	" 22	Juan Coll Urteaga 266		1410 80	✓
22	" "	Juan Ferrer 270		486 80	✓
23	" "	Juan Baut Ferrer 261		541 -	✓
24	" 25	<i>Manuel Riba Riba 68</i> <i>José Clapey Gu 69</i> <i>Batallón Riba Gu 106</i>	23 70 23 80 220 10	267 70	✓
25	" "	Bartolomé Andreu Ferrer 269		396 70	✓
26	" "	Miguel Salas 262		525 50	✓
27	" "	Manin Charlwell Verger 280		171 30	✓
				<u>19807 20</u>	

Abel Matutes Torres, S. A.

BANQUEROS

IBIZA (Balears)

Núm.

Ptas.

337'80

ES COPIA

Comisión 2'00

Timbre 0'90

Correo o Telegramas

ADEUDADO EN CUENTA.... A cobrar Ptas. ... 340'70

Dejamos abonadas a AL BANCO GENERAL

PAIS DE MALLORCA

la cantidad de Ptas. TRES CIENTAS TREINTA Y OCHO MIL

CON OCHENTA CENTILLOS. - - - - -

que contra el adjunto resguardo nos ha entregado hoy

D. BARTOLOME FERRER TUR, Ca'n Chunou Sorté, S.
de orden de Lorenzo.

EL MISMO.

y por cuenta de

para abonar a TASA 21-14-INDEMNIZACION AL PERSONAL

FACULTATIVO AUXILIAR Y SUBALTERNIO DE LA DIRECCION

GENERAL DE MONTES, CAZA Y PESCA FLUVIAL: " DISTRITO

FORRESTAL Ibiza, ALBA de de 196

15

April

Abel Matutes Torres, S. A.

4

Contabilizado



ORDENACIÓN Y DEFENSA DE LAS INDUSTRIAS AGRÍCOLAS, FORESTALES Y PECUARIAS.
OFICINA LIQUIDADORA: DISTRITO FORESTAL DE BALEARES,
(denominación de la Tasa o Exacción)Recaudación efectuada por Banco Español de Crédito, de PALMA DE MALLORCA,
en el periodo de 11 de ABRIL de 1964 al 25 de ABRIL de 1964.

Fecha del ingreso	Número de Factura	Persona o Entidad que realiza el ingreso	Importe
13-4		JUAN FIOL SALORD	419,-
		PEDRO RIBOT MARQUÉS	419,-
		MIGUEL LLOMPART MATEU	244,-
		BARTOLOME BERNAT FERRAGUT	339,-
		JAI ME LLABRES SANCHO	339,-
		MARÍA M. PIZA ARTIGUES	304,-
		FRANCISCO LLABRES VAQUER	244,-
14-4		MIGUEL MASCARÓ VERGER	419,-
		FERNANDO SALOM PONS	419,-
		NICOLAS TERRASA SANTANDRÉU	434,-
		LORENZO PONS MERCADAL	419,-
		ANTONIO VÉNY RIPOLL	244,-
		MATCELO TORRES JUAN	444,-
		BARTOLOME RIBAS MARI	419,-
15-4		JUAN QUETGLAS CORTES	419,-
		MATEO PETRUS GOMILA	419,-
16-4		ANTONIO PONS LLAMBIAS	419,-
		JUAN OLIVER MULET	299,-
		JUAN SANTANDREU PONS	329,-
		MIGUEL NEBOT SERVERA	339,-
		JOSE TERRASA SANTANDREU	409,-
		PEDRO HOMAR FERRER	244,-
17-4		ANDRÉS BENNASAR MONSERRAT	629,-
		BARTOLOME TORRES MAYANS	469,-
		RAFAEL CASASNOVAS	419,-
18-4		SIMÓN SINTES RODRÍGUEZ	419,-
20-4		JAI ME SERRA LLABRES	269,-
		MOLINOS REUNIDOS, S. L.	344,-
		JOSE Y MIGUEL GUASCH GUASCH	444,-
		JUAN MARI MARI	419,-
		MARIANO FERRER FERRER	494,-
		JOSE RIBAS SUÑER	419,-
21-4		JUAN TUR PLANELLS	419,-
22-4		GABRIEL MESQUIDA COMAS	244,-
		ANTONIO MARTORELL CALAFELL	244,-
		MIGUEL GILI CARBONELL	339,-
23-4		DIPUTACION PROVINCIAL	901,-
		ID. ID.	329,-
		Si que	
		SUMA.....	

Mod. 3.768

ORDENACIÓN Y DEFENSA DE LAS INDUSTRIAS AGRÍCOLAS, FORESTALES Y PECUARIAS.
 OFICINA LIQUIDADORA: DISTRITO FORESTAL DE BALEARES,
(denominación de la Tasa o Exacción)

Recaudación efectuada por **Banco Español de Crédito,** de PALMA DE MALLORCA,
 en el periodo de 11 de ABRIL de 1964 al 25 de ABRIL de 1964.

Fecha del ingreso	Número de Factura	Persona o Entidad que realiza el ingreso	Importe
24-4		JUAN ANDREU ALLÉS	419,-
		ERNESTO TUDURI GARCÍA	419,-
25-4		JUAN LLULL DURAN	344,-
		JOSÉ SERRA RIBAS	444,-
SUMA.....			16.410,-

Mod. 3.668

N.º correlativo

Banco Español de Crédito
(Grupo)

Sr.

POBLACIÓN

CONDICIONES

CALLE

N.º

R. H. C. — Mod. 421 / 5 A

N.º	Fecha	CONCEPTO	DEBE	HABER	SALDO
				11969	
	Abril 13	Jaime Habrés Sauchó 104		339 -	✓
	" 21	Juan Com Flaulló 81 ✓		419 -	✓
	" 22	Gabriel Mesquida Comas 115 ✓		244 -	✓
	" "	Antonio Martorell Calafell 118 ✓		244 -	✓
	" "	Miguel Juli Carbonell 103 ✓		339 -	✓
	" "	Antonio Martorell Calafell		339	
	" 23	Arnaldo Gow Coll 6 (Recaudador)		329 -	✓
	" "	Mateo Vicens Canelles 49		287 -	✓
	" "	Miguel " " 48 (Recaudador)		287 -	✓
	" "	Gabriel Balaguer Vies 9		327 -	✓
	" 24	Juan Audicó Alís 89		419 -	✓
	" "	Ernesto Bendusi Gasca 95		419 -	✓ (Dencub.)
	" "	Juan Moll Durán 113		344 -	✓
	" 25	Lloís Serra Ribas 78		15966 -	
				444 -	
				16410	

Sr.

CONDICIONES

POBLACIÓN

CALLE

N.º	Fecha	CONCEPTO	DEBE	HABER	SALDO
				5605 -	
	Abril 15	Antonio Pous Llambea	91 ✓	419 - ✓	
	" 16	Juan Oliver Uulet	101 ✓	299 - ✓	
	" "	Miguel Nebot Serrera	105 ✓	339 - ✓	
	" "	Juan Santandreu Pous	110 ✓	329 - ✓	
	" "	José Ferrera Santandreu	107 ✓	409 - ✓	
	" "	Pedro Honor Ferrer	123 ✓	244 - ✓	
	" 17	Rafael Casaruevas Uruada	84 ✓	419 - ✓	
	" "	Badrí Benjapón Uruera	128 ✓	629 - ✓	
	" "	Bartolomé Ferrer Uruera	82 ✓	469 - ✓	9161 -
	" 18	Simón Juntas Rodríguez	97 ✓	419 - ✓	
	" 20	José Ribas Juiés	80 ✓	419 - ✓	
	" 20	Juan Mari Urua	72 ✓	419 - ✓	
	" "	José y Miguel Garach Quach	79 ✓	244 - ✓	
	" "	Ursiano Ferrer Ferrer	83 ✓	494 - ✓	
	" "	Uolinos Reunidos S.L.	112 ✓	344 - ✓	
	" "	José Serra Llabris	116 ✓	269 - ✓	2808 -
					11969 -

Sr.

Casa 2103

CONDICIONES

N.º

POBLACIÓN

CALLE

R. H. C. — Mod. 421 / 5 A

N.º	Fecha	CONCEPTO	DEBE	HABER	SALDO
	Abril 13	Francisco Labris Vaquer 117	✓	244 -	✓
	" "	Maná, Pira Artigue 108	✓	304 -	✓
	" 4	Bernie Benat Fonajut 102	✓	339 -	✓
	" 4	Unguel Loupart Mateu 125	✓	244 -	✓
	" "	Pedro Ribot Marguís 86	-	419 -	✓
	" "	Juan Fiol Salord 85	✓	419 -	✓
	" 14	Joséuro Ferrer Urquidat 99	✓	419 -	✓
	" "	Fernando Salom Ferrer 96	✓	419 -	✓
	" "	Unguel Masario Verger 94	✓	419 -	✓
	" "	Nicola Senara Santandreu 106	✓	434 -	✓
	" "	Manuel Ferrer Juan 76	✓	444 -	✓
	" "	Bartolomé Ribas Maná 69	✓	419 -	✓
	" "	José Ferrer Urquidat	99	419	
	" "	Antonio Veru Ripoll 114	✓	244 -	✓
	" 15	Mateo Petrus Guimela 93	✓	419 -	✓
	" "	Juan Quetzilas Cortes 88	-	419 -	✓
				5605 -	

Ob:
CAJA

Op.:
Op. 7 Ves

17-4-64
Banco Español de Crédito

CAPITAL Y RESERVAS: 3.257.049.163,06 PESETAS

CENTRAL Madrid
Banco Español de Crédito

K. N.º
R. N.º

D. Fco. Llabres Vaguer

Palma

Ptas:

244

decimos pesetas:

cuarenta y cuatro

valor

Muy Sr. nuestro: De orden del mandante
citado al margen **ABONAMOS** en
su cuenta

ingreso que ha efectuado a favor de V. contra entrega del correspondiente resguardo.

Tasa 2103 Mon.

N.º CL

Palma

De V. attos. ss. ss.

BANCO ESPAÑOL DE CRÉDITO

CAJA

Banco Español de Crédito

CAPITAL Y RESERVAS: 3.253.049.163,06 PESETAS

CENTRAL: Madrid

R. N.º

Op.: es

3-4-64

Dña Maria M. Pina Artigues ✓

2-333Palma

Liqui. 108

Palma

Muy Sr. nuestro: De orden del mandante
citado al margen **ABONAMOS** en
su cuenta

Ptas: 304.-

decimos pesetas:

trescientas cuatro

valor

ingreso que ha efectuado a favor de V. contra entrega del correspondiente resguardo.

Tasa 2103 Mon.

N.º CL.

Palma

De V. attos. es es

BANCO ESPAÑOL DE CRÉDITO

CAJA

Banco Español de Crédito

CAPITAL Y RESERVAS: 3.253.049.163,06 PESETAS

CENTRAL: Madrid

R. N.º

Op.: es

13-4-64

D. Ruo, Bermt Ferragut /

2-333 Palma

Arta

Muy Sr. nuestro: De orden del mandante
citado al margen **ABONAMOS** en
su cuenta

Plas:

339.-

decimos pesetas:

trescientas treinta y nueve

valor

ingreso que ha efectuado a favor de V. contra entrega del correspondiente resguardo.

Tasa 2103 Men.

N.º CL.

Palma

De V. attos. ss. ss.

BANCO ESPAÑOL DE CRÉDITO

CAJA

Banco Español de Crédito

CAPITAL Y RESERVAS 3.253.049.163,06 PESETAS

CENTRAL Madrid

13-4-64

BRN. N.º

Banco Español de Crédito

13-4-64

Op.: es

D Miguel Llopart Matsu /

2-333 Palma

Liqu, 125

Muy Sr. nuestro: De orden del mandante citado al margen **ABONAMOS** en su cuenta

Palma

Ptas: 244.-

decimos pesetas:

doscientas cuarenta y cuatro

valor

ingreso que ha efectuado a favor de V. conta entrega del correspondiente resguardo.

Tasa 2103 Moni

Palma

N.º CL

De V. aftos. ss. ss.

BANCO ESPAÑOL DE CRÉDITO

111

059316

TRASPASOS

Banco Español de Crédito

CAPITAL Y RESERVAS 2.893.890.760,50 PESETAS

CENTRAL **Madrid**

Op: *Vencido de*

Muy Sr. nuestro: Siguiendo las instrucciones que nos transmite nuestra Sucursal de **Ciudadela**

por cuenta de

Sr. D. Pedro Ribot Morouón

Ciudadela

Pesetas: ~~419,--~~ *10-4* decimos pesetas

VALOR: *10-4*

tenemos mucho gusto en comunicarle que el importe de

cuatrocientos diez y nueve / Cts. --

13-4-64

2,333

Palma

- NOTA -

De no tener abierta cuenta en nuestros libros, tendríamos mucho gusto en acreditarle el importe referido como primera partida, abonándole intereses de acuerdo con las tarifas vigentes.

QUEDA ABONADO EN SU CUENTA

LO TENEMOS A SU DISPOSICION

Sr. Tasa 21-03 Honorarios por intervención Técnico Facultativa en la Ordenación y defensa de las Industrias Agrícolas Forestales y Pecuarias. Mon N.º CL. *13-4-64* **Insular de Baleares**

De V. d. attos. ss. ss.

BANCO ESPAÑOL DE CREDITO

TRASPASOS

Banco Español de Crédito

CAPITAL Y RESERVAS 2.893.890.760,50 PESETAS

CENTRAL Madrid

Op.: V.

Muy Sr. nuestro: Siguiendo las instrucciones que nos transmite nuestra Sucursal de Ciudadela

por cuenta de

13-4-64

Sr. D. Juan Piel Salord

2,333

Palma

Ciudadela

tenemos mucho gusto en comunicarle que el importe de

Pesetas: ~~419,--~~ ~~419~~ decimos pesetas Cuatrocientos diez y nueve Cts.-

VALOR: 10-4

— NOTA —

De no tener abierta cuenta en nuestros libros, tendríamos mucho gusto en acreditarle el importe referido como primera partida, abonándole intereses de acuerdo con las tarifas vigentes.

QUEDA ABONADO EN SU CUENTA

LO TENEMOS A SU DISPOSICION

Sr. Tasa 21-03 Honorarios por intervención Técnico Facultativa en la Organización y Defensa de las Industrias Agrícolas, Forestales y Pecuarias. N.º CL: 133020 Montal de Balnearias.

23-274

De Vd. attos. ss. ss.

BANCO ESPAÑOL DE CREDITO

CAJA

Banco Español de Crédito

CAPITAL Y RESERVAS: 3.253.049.163,06 PESETAS

CENTRAL: Madrid

R. N.º

14-4-64

2-333. PALMA

Muy Sr. nuestro: De orden del mandante citado al margen **ABONAMOS** en su cuenta

Plas: 419¹- / decimos pesetas: Cuatrocientas diecinueve

valor

ingreso que ha efectuado a favor de V. contra entrega del correspondiente resguardo.

Tasa 2103 Mon. Hist. Postal

N.º CL

De V. atos. ss. ss.

BANCO ESPAÑOL DE CREDITO

TALON

GIRO POSTAL N.º 2/99

Importe 419

Origen *Hes*

Remite D. *Lorenzo*

Pons

calle *Lorenzo*



111 6-3 Ed. 63.º Bis.

059353

TRASPASOS

Banco Español de Crédito

CAPITAL Y RESERVAS: 2.893.890.760,50 PESETAS

CENTRAL **Madrid**

De Vd. Attos. ss. ss.
BANCO ESPAÑOL DE CREDITO

(S. de O.)

Op.: **C/M** Fecha **13-4-64**

N.º CL. **2-333** Palma de Mallorca

Muy Sr. nuestro:

Seguindo las instrucciones que nuestra Sucursal

de **Mahon**

Sr. **DISTRITO FORESTAL DE BALEARES**

Tasa **21-09 M.O.N.**

N.º CL. **23-274**

PALMA

N.º CL. **2-376**

nos transmite con fecha **9-4** en su

ref. S: **112** N.º **286**

ABONAMOS

en su cuenta

pesetas **419'-**

valor: **11-4**

(decimos pesetas: **Cuatrocientos diez y nueve.**) traspaso

que, de orden de: **D. Fernando Salom Pons.**

y por cuenta de: **m.m.**

efectuamos hoy a favor de usted.

Siempre a sus órdenes, somos, attos. ss.,
BANCO ESPAÑOL DE CREDITO

132 s. 1

623013

Ed. 62.º Bis

TRASPASOS

Banco Español de Crédito

CAPITAL Y RESERVAS: 2.893.890.760,50 PESETAS

CENTRAL: Madrid

Op.: jb Fecha 14-4-64 N.º CL

2,333 Palma (S. de O.)

Muy Sr. nuestro:

Ministerio de Agricultura Tesas
~~Sr. y Excepciones Parafiscales~~-(Instituto
Forestal de Baleares) Tasa 21-03

Seguindo las instrucciones que nuestra Sucursal

de ALAYOR

N.º Cl. 23-274 Palma

N.º Cl. 2,375

nos transmite con fecha 9-4 en su

ref. S: 112 N.º 792

ABONAMOS

en su cuenta

419⁸
pesetas

10-2
valor:

(decimos pesetas: cuatracentas diez y nueve)traspaso,

que, de orden de: D. Miguel Mascara Verger

y por cuenta de: m.m.

actuamos hoy a favor de usted.

Siempre a sus ordenes, somos, attos. ss.,
BANCO ESPAÑOL DE CREDITO

32 s. 1

623027

TRASPASOS

Banco Español de Crédito

CAPITAL Y RESERVAS: 2.893.890.760,50 PESETAS

CENTRAL: Madrid

Op.: ban.

Muy Sr. nuestro: Siguiendo las instrucciones que nos transmite nuestra Sucursal de Palma de Mallorca, Res. elión

por cuenta de

D. Nicolas Terrasa Santandreu

14-4-64

2.333 *Palma de Inca.*

CAPDEPERA

tenemos mucho gusto en comunicarle que el importe de

Pesetas: 434.-
13-4

decimos pesetas Cuatrocientas treinta y cuatro.-

VALOR:

- NOTA -

De no tener abierta cuenta en nuestros libros, tendríamos mucho gusto en acreditarle el importe referido como primera partida, abonándole intereses de acuerdo con las tarifas vigentes.

QUEDA ABONADO EN SU CUENTA

LO TENEMOS A SU DISPOSICION

Sr. DISTRITO FORESTAL DE BALEARES

Tasa 21.03 MON L/Nº 106

N.º CL. 23-274

PALMA

De Vd. atros. ss. ss.

BANCO ESPAÑOL DE CRÉDITO

CAJA

Banco Español de Crédito

CAPITAL Y RESERVAS: 3.253.049.163,06 PESETAS

CENTRAL: Madrid

c - b
18 ° 00

Op.:

R. N.º

14-4-64

2-333. PAIMA

D. Marcelo Torres Juan
Carr. Ibiza - San Juan Km. 6º00
SANTA MUALLEJA (IBIZA)

Muy Sr. nuestro: De orden del mandante
citado al margen **ABONAMOS** en
su cuenta

Ptas:

444

decimos pesetas:

Cuatrocientas cuarenta y cuatro

valor

ingreso que ha efectuado a favor de V. contra entrega del correspondiente resguardo.

Tasa 2103 Man. Dist. Forestal.

N.º CL.

De V. altos, ss. ss.

BANCO ESPAÑOL DE CRÉDITO

CAJA

Banco Español de Crédito

CAPITAL Y RESERVAS: 3.253.049.163,06 PESETAS

CENTRAL: Madrid

R. N.º

Op.:

14-4-64

2-333-PAIMA

D. Bartolomé Ribas Mari

C/ San Rebot

San José (TRINZA)

Ptas: 419¹-

decimos pesetas:

Muy Sr. nuestro: De orden del mandante citado al margen **ABONAMOS** en su cuenta

Cuatrocientas diecinueve

valor

ingreso que ha efectuado a favor de V. contra entrega del correspondiente resguardo.

Tasa 2103 Mon. Dist. Forestal. -

N.º CL.

De V. attos. ss. ss.

BANCO ESPAÑOL DE CRÉDITO

CAJA

Banco Español de Crédito

CAPITAL Y RESERVAS: 3.253.049.163,06 PESETAS

CENTRAL: Madrid

R. N.º

Op.:

14-4-64

2-333. PAÑA

D. Antonio Veng Ripoll

Arquitecto Forteza, 25

PAÑA

Ptas: 244,00

decimos pesetas:

valor

Muy Sr. nuestro: De orden del mandante
citado al margen **ABONAMOS** en
su cuenta.

Docientas cuarenta y cuatro.--

ingreso que ha efectuado a favor de V. contra entrega del correspondiente resguardo.

Tasa 2103 Mon. Dist. Forastal.--

N.º CL.

De V. attos. s. ss.

BANCO ESPAÑOL DE CRÉDITO

CENTRAL, Madrid

15-4-64

24333 Palma

Muy Sr. nuestro: Siguiendo las instrucciones que nos transmite nuestra Sucursal de ALAYOR

por cuenta de

Don PABLO PETROS CORTIJA

ALAYOR

2/93

tenemos mucho gusto en comunicar a V. que

ABONAMOS EN SU CUENTA

PONEMOS A SU DISPOSICION

MINISTERIO DE AGRICULTURA, PESQUERÍA Y TURISMO. DIRECCIÓN GENERAL DE REGISTROS Y EXACACIONES FISCALIS. DISTRITO FORESTAL DE BALEARES.- TASA 21-03 LIQUIDACION Nº 93

N.º Cl. 23-274

PALMA

Pesetas CUATROCIENTAS DIEZ Y NUEVE

decimos Ptas.: 419'00

Valor 13-4

- NOTA -

De no tener abierta cuenta en nuestros libros, tendríamos mucho gusto en acreditarle el importe referido como primera partida, abonándole intereses de acuerdo con las tarifas vigentes.

De V. attos. ss. ss. BANCO ESPAÑOL DE CRÉDITO

[Handwritten signatures]

152.5

186851

Ed. 61.º Bis.

Resguardo provisional de la entrega de pesetas cuatrocientas diez y nueve hecha por Torres Fous Mercadal a favor de D. Pablo Cortija Banco Español de Crédito, Calle Jaime II, n.º 51 TASA 21-03 Honorarios por intervención Técnica Facultativa en la Ordenación y defensa de las Industrias Agrícolas, Forestales y Pecuarias. MGN. Palma de Mallorca a abril de 1964 CANJEABLE POR EL DEFINITIVO REINTEGRADO ICADUCA A LOS OCHO DIAS

Nº 93777

RASPASOS

Banco Español de Crédito

CAPITAL Y RESERVAS: 2.893.890.760,50 PESETAS

CENTRAL: **Madrid**

Op.: V.

Muy Sr. nuestro: Siguiendo las instrucciones que nos transmite nuestra Sucursal de Ciudadela

por cuenta de

15-4-64

Sr. D. Juan Quetles Cortés *2/88*

2-333 Palma

Ciudadela

tenemos mucho gusto en comunicarle que el importe de

Pesetas: ~~119~~ 419, ~~00~~ ~~00~~ ~~00~~ decimos pesetas Cuatrocientos diez y nueve Pes. - -

VALOR: 12-4

- NOTA -

QUEDA ABONADO EN SU CUENTA

LO TENEMOS A SU DISPOSICION

De no tener abierta cuenta en nuestros libros, tendríamos mucho gusto en acreditarle el importe referido como primera partida, abonándole intereses de acuerdo con las tarifas vigentes.

Sr. Juan 21-03 Honorarios por intervención técnica facultativa en la Organización y Defensa de las Industrias Agrícolas Forestales y Pecuarias. Mon. Dis. N.º CL. 10. *23-77*
Ministerio de Hacienda

23.274

De Vd. a los, ss. ss.

BANCO ESPAÑOL DE CREDITO

TRASPASOS

Banco Español de Crédito

CAPITAL Y RESERVAS: 2.893.890.760,50 PESETAS

CENTRAL **Madrid**

(S. de O.)

Op.: es Fecha 15-4-64 N.º CL 2p333 Palma

Muy Sr. nuestro:

Seguindo las instrucciones que nuestra Sucursal

de Alayor

N.º CL 2.375 2/91

ref. S: 112 N.º 794

nos transmite con fecha 10-4-64 en su

Sr. Ordenacion y Defensa de las Industrias

Agrícolas Forestales y Pecuarias

Tasa 2103 Mon.

N.º CL 23.274

Palma ✓

ABONAMOS

en su cuenta

pesetas 419.-

valor: _____

(decimos pesetas: cuatrocientas diez y nueve) traspaso,

que, de orden de: D. Antonio Pons Llanblas

y por cuenta de: _____

efectuamos hoy a favor de usted.

Siempre a sus órdenes, somos, attos. ss.,
BANCO ESPAÑOL DE CRÉDITO

132 s. 1

623034

Ed. 62.º Bis.

CAJA

CO. ESPAÑOL DE CRÉDITO

Banco Español de Crédito

CAPITAL Y RESERVAS: 3.253.049.163,06 PESETAS

CENTRAL: Madrid

R. N.º

c. d. 111
218.º.20. b3

Op.:

16-4-64

2-333, PALMA

D. Juan Oliver Kulet /
(liq. 101)

ALGAIDA

Ptas: 299' ✓

decimos pesetas:

Descientas noventa y nueve.-

valor _____

ingreso que ha efectuado a favor de V. contra entrega del correspondiente resguardo.

Tasa 2103 Mon. Dist. Forestal

N.º CL. _____

De V. altos. ss. ss.

BANCO ESPAÑOL DE CRÉDITO

C A J A

Banco Español de Crédito

CAPITAL Y RESERVAS: 3.253.049.163,06 PESETAS

CENTRAL: Madrid

R. N.º

Op.:

D. Miguel Nebot Servera / 2/105

Pza. Conquistador, 5

ARTIA

Ptas:

339' - /

decimos pesetas:

valor _____

16-4-64

2-333. PAIMA

Muy Sr. nuestro: De orden del mandante
citado al margen **ABONAMOS** en
su cuenta

Trescientas treinta y nueve.-

ingreso que ha efectuado a favor de V. contra entrega del correspondiente resguardo.

Tasa 2103Dist. Forestal.-

N.º CL. _____

De V. attos. ss. ss.

BANCO ESPAÑOL DE CRÉDITO

111 . . .

061409

CAJA

Banco Español de Crédito

CAPITAL Y RESERVAS: 3.253.049.163,06 PESETAS

CENTRAL: Madrid

R. N.º

Op.:

16-4-64

D. Juan Santandreu Fons

2-333. PALMA

(liq. 110)

SAN LORENZO

Muy Sr. nuestro: De orden del mandante
citado al margen **ABONAMOS** en
su cuenta

Ptas: 329⁰⁰

decimos pesetas: **Trescientas veintinueve.**

valor _____

ingreso que ha efectuado a favor de V. contra entrega del correspondiente resguardo.

Tasa 2103 Mon. 1st. Forestal.-

N.º CL. _____

De V. años, ss. y d.

BANCO ESPAÑOL DE CRÉDITO

111

Ed. 63.º Bis

061410

CAJA

Banco Español de Crédito

CAPITAL Y RESERVAS: 3.253.049.163,06 PESETAS

CENTRAL: Madrid

R. N.º

Op.:

XXXXXX 16-4-64

D. José Terraza Santandreu

12/107

2-333. PAIMA

PAIMA

Muy Sr. nuestro: De orden del mandante
citado al margen **ABONAMOS** en
su cuenta

Ptas: 409⁰⁰ /

decimos pesetas:

Cuatrocientas nueve

valor _____

ingreso que ha efectuado a favor de V. contra entrega del correspondiente resguardo.

Tasa 2103 Mon. Dist. Forestal.

N.º CL. _____

Banco Español de Crédito

CAPITAL Y RESERVAS: 3.253.049.163,06 PESETAS

CENTRAL: Madrid

De V. años. ss. ss.

BANCO ESPAÑOL DE CRÉDITO

..qO

111

061411

CAJA

Banco Español de Crédito

CAPITAL Y RESERVAS: 3.253.049.163,06 PESETAS

CENTRAL: Madrid

R. N.º

Op.:

16-4-64

D. Pedro Hemar Ferrer /
(liq. 123)

2-333. FAJNA

FAJNA

Muy Sr. nuestro: De orden del mandante
citado al margen **ABONAMOS** en
su cuenta

Ptas: 244⁰⁰/

decimos pesetas:

Descientas cuarenta y cuatro.

valor _____

ingreso que ha efectuado a favor de V. contra entrega del correspondiente resguardo.

Tasa 2103 Mon. Dist. Forestal.-

N.º CL. _____

De V. attos. ss. ss.

BANCO ESPAÑOL DE CRÉDITO

111 s. s.

061412

C A J A
BONS

Banco Español de Crédito

CAPITAL Y RESERVAS: 3.253.049.163,06 PESETAS

CENTRAL: Madrid

R. N.º

Op.: pens

D. Rafael Casasnovas / 2/84

17-4-64

2.333 Palmade Mallorca

Muy Sr. nuestro: De orden del mandante
citado al margen **ABONAMOS** en
su cuenta

Ptas: 419⁰⁰-

decimos pesetas: **cuatrocientos diez y nueve.-**

valor _____

ingreso que ha efectuado a favor de V. contra entrega del correspondiente resguardo.

Tasa 2103 MON. Distr. Forestal

N.º CL. _____

F AIMA

De Valtos, ss. ss.

BANCO ESPAÑOL DE CRÉDITO

11 6.3

061436

TRASPASOS

Banco Español de Crédito

CAPITAL Y RESERVAS 2.893.890.760,50 PESETAS

CENTRAL Madrid

Op.: jvr

Muy Sr. nuestro: Siguiendo las instrucciones que nos transmite nuestra

Sucursal de Felanitx.-

por cuenta de

DON PEDRO FERRASER MONSERRAT. 2/128

Convento 2.-

Felanitx.-

Pesetas: =629'00.=

decimos pesetas

VALOR: 17-4

- NOTA -

De no tener abierta cuenta en nuestros libros, tendríamos mucho gusto en acreditarle el importe referido como primera partida, abonándole intereses de acuerdo con las tarifas vigentes.

QUEDA ABONADO EN SU CUENTA

LO TENEMOS A SU DISPOSICION

tenemos mucho gusto en comunicarle que el importe de seiscientos veintinueve.-

17-4-64

e 333

Palma

Sr. TASA 21-03 Honorarios por Intervencion Tecnico Facultativa de la Orden de y Defensa de las Industrias Agrícolas forestales y Pecuarias N.º.-
N.º CL. 23-274 Palma.-

De Vd. attos. ss. ss.

BANCO ESPAÑOL DE CREDITO

Banco Español de Crédito

CAPITAL Y RESERVAS 3.190.269.288,06 PESETAS

CENTRAL Madrid

TRASPASOS Op.: C/M

17-4-64

2-333

Palma de Mallorca

ABEL MATUTES TORRES S/A

s/e del 13-4

IBIZA

Muy Sr. nuestro:

Siguiendo instrucciones del
mandante citado más arriba,

ABONAMOS a Vd. en cuenta

de orden de M.M.

y por cuenta de D. Bartolomé Torres Mayans. C'an Maline, Ase-
rradora nuestra Señora del Pilar, Formentera
Pesetas Cuatrocientas sesenta y nueve.

Tasa 21.03, Honorarios por In- tervención Técnica Facultativa de la Ordenación de Defensa de Las Industrias Agrícolas, For- tales y Pecuarias. MON Distrito Forestal de Baleares. PALMA	N.º Cl.
	23-274

decimos Pesetas: 469¹-

con Valor:.....18-4

De V. attos. ss. ss.
BANCO ESPAÑOL DE CREDITO

TRASPASOS

Banco Español de Crédito

CAPITAL Y RESERVAS: 2.594 469 816,97 PESETAS

CENTRAL: Madrid

(S de O.)

Op.: MEN. Fecha: 18-4-64 N.º Cl.: 2-333 Palma de Mca.

Muy Sr. nuestro:

Seguindo las instrucciones que nuestra Sucursal

de Mahón

Sr. Distrito Forestal de Baleares, Tasa 21.03. Honorarios, por intervención Técnica Facultativa en la Ordenación y Defensa de las Industrias Agrícolas, Forestales y Pecuarias. MON. N.º Cl. 23-274 Palma

N.º Cl. 2.376

nos transmite con fecha 15-4 en su

ref. S: 112 N.º 004

ABONAMOS

en su cuenta

pesetas 419.-

valor: _____

2/97 ✓

(decimos pesetas: Cuatrocientas diecinueve.-) traspaso,

que, de orden de: D. Simón Sintas Rodriguez.

y por cuenta de: M.M.

efectuamos hoy a favor de usted.

Siempre a sus órdenes, somos, attos. ss.,
BANCO ESPAÑOL DE CRÉDITO

132 5-1

365501

CAJA

Banco Español de Crédito

CAPITAL Y RESERVAS: 3.253.049.163,06 PESETAS

CENTRAL: Madrid

R. N.º

Op.: **FONS**

20-4-64

D. José Ribas Suñer / 2/80

2.333 P₀₁ma de Mallorca

IBIZA

Muy Sr. nuestro: De orden del mandante
citado al margen **ABONAMOS** en
su cuenta

Ptas:

419⁰⁰ /

decimos pesetas: **cuatrocientos diez y nueve**

valor _____

ingreso que ha efectuado a favor de V. contra entrega del correspondiente resguardo.

Tasa 21-03MON Distr. Forestal de Baleares

N.º CL. _____

PATINA

De V. altos. ss. ss.

BANCO ESPAÑOL DE CRÉDITO

111 6-3

064443

CAJA

Banco Español de Crédito

CAPITAL Y RESERVAS: 3.253.049.163,06 PESETAS

CENTRAL: Madrid

R. N.º

Cp.: PONS

20-4-64

D. Juan Mari Mari

2/72

2.333 Palma de Mallorca

San Juan Bta.

IBIZA

Muy Sr. nuestro: De orden del mandante
citado al margen **ABONAMOS** en
su cuenta

Ptas:

419⁰⁰

decimos pesetas:

cuatrocientos diez y nueve.-

valor _____

ingreso que ha efectuado a favor de V. contra entrega del correspondiente resguardo.

Tasa 21.03 MON .- Distr. Forestal de Balea

N.º CL. _____

PALMA

De V. attos. ss. 94.

BANCO ESPAÑOL DE CRÉDITO

111 0.0

061444

C A J A

Banco Español de Crédito

CAPITAL Y RESERVAS: 3.253.049.163,06 PESETAS

CENTRAL: Madrid

R. N.º

Op.: peps

20-4-64

2
179

D. José y D. Miguel Guasch Guasch

2.333 Palma de Mallorca

Muy Sr. nuestro: De orden del mandante
citado al margen **ABONAMOS** en
su cuenta

Ptas:

444⁰⁰

decimos pesetas:

cuatrocientos cuarenta y cuatro⁰⁰

valor _____

ingreso que ha efectuado a favor de V. contra entrega del correspondiente resguardo.

Casa 2103 M O N Distr. Forestal de Balcazar

N.º CL. _____

PALMA

De V. attos. ss. ss.

BANCO ESPAÑOL DE CRÉDITO

CAJA

De V. atos. ss. ss.

Banco Español de Crédito

CAPITAL Y RESERVAS: 3.253.049.163,06 PESETAS

CENTRAL: Madrid

R. N.º

Op.: pens

20-4-64

D. Mariano Ferrer Ferrer ²/₁₈₃

2.333 Palma de Mallorca

Ed. 63.º Bis

Muy Sr. nuestro: De orden del mandante
citado al margen **ABONAMOS** en
su cuenta

Ptas:

494⁰⁰

decimos pesetas:

cuatrocientas noventa y cuatro.

valor _____

ingreso que ha efectuado a favor de V. contra entrega del correspondiente resguardo.

Asa 21e3 MON Distrito Forestal de Baleares

N.º CL. _____

PALMA

De V. atos. ss. ss.

BANCO ESPAÑOL DE CREDITO

111 Ed. 63.º Bis

061446

C A J A

Banco Español de Crédito

CAPITAL Y RESERVAS: 3.253.049.163,06 PESETAS

CENTRAL: Madrid

R. N.º

Op.:

20-4-64

Molinos Reucidos S.L. ^{L/112}

2-333 Palma de Mallorca

Señ Servera

Muy Sr. nuestro: De orden del mandante
citado al margen **ABONAMOS** en
su cuenta

Ptas: 344.-

decimos pesetas:

Trescientas cuarenta y cuatro

valor _____

ingreso que ha efectuado a favor de V. contra entrega del correspondiente resguardo.

Tasa 2103 Honorarios por Inter. Fe

Facultativa en la Orde, y defe. de
todas las Para Pecua.

N.º CL. _____ 274

De V. attos. ss. 52

BANCO ESPAÑOL DE CRÉDITO

111

061492

CAJA

Banco Español de Crédito

CAPITAL Y RESERVAS: 3.253.049.163,06 PESETAS

CENTRAL: Madrid

R. N.º

Op.:

20-4-64

D. Jaime Serra Llabres /

2-33: Palma de Mallorca

Liq 110

Muy Sr. nuestro: De orden del mandante
citado al margen **ABONAMOS** en
su cuenta

Palma

Ptas: 269.- /

decimos pesetas:

Doscientas sesenta y nueve

valor _____

ingreso que ha efectuado a favor de V. contra entrega del correspondiente resguardo.

Tasa 2103 Hono. por la Inter. Te
 facul. en la or. y defensa de las
 industrias por v. fores
 N.º CL. _____ 272

De V. altos. ss. ss.

BANCO ESPAÑOL DE CRÉDITO

CAJA

Banco Español de Crédito

CAPITAL Y RESERVAS: 3.253.049.163,06 PESETAS

CENTRAL: Madrid

R. N.º

Op.:

21-4-64

D. Juan Tur Planells /

2-333 Palma de Mallorca

Ibiza

Muy Sr. nuestro: De orden del mandante
citado al margen **ABONAMOS** en
su cuenta

Ptas: 419.- /

decimos pesetas:

Cuatrocientos diez y nueve

valor _____

ingreso que ha efectuado a favor de V. contra entrega del correspondiente resguardo.

Tasa 2103 Honorarios por inter, t e c
facul. en la or. y defensa de las
In. semi. p. a. a. u. p. e. c. u.
N.º CL. _____

De V. altos. ss. ss.

BANCO ESPAÑOL DE CRÉDITO

111 6.3

062607

Op.: **bah**

Muy Sr. nuestro: Siguiendo las instrucciones que nos transmite nuestra Sucursal de **Palma Urb. Rosiel en**

por cuenta de

D. Gabriel Mezquida Comas

22-4-04

2.333 *Palma de Mallorca*

PALMA

tenemos mucho gusto en comunicarle que el importe de

Pesetas: **244¹-**
21-4

decimos pesetas **Docientas cuarenta y cuatro.-**

VALOR:

- NOTA -

De no tener abierta cuenta en nuestros libros, tendríamos mucho gusto en acreditarle el importe referido como primera partida, abonándole intereses de acuerdo con las tarifas vigentes.

QUEDA ABONADO EN SU CUENTA

LO TENEMOS A SU DISPOSICION

Sr. **DISTRITO FORESTAL DE BALERES**
Honorarios per Intervención Técnica
Facultativa en la Ordenación y
Defensa de las Ind. Agrícolas
N.º CL. 1.º y 2.º de Recurrierias. Tasa 2103 L/1
23.277

De Vd. attos. ss. ss.

BANCO ESPAÑOL DE CREDITO

...PASOS

Banco Español de Crédito

CAPITAL Y RESERVAS: 2.898.890.760,50 PESETAS

CENTRAL: Madrid

Op.: bah

ST-1-11

Muy Sr. nuestro: Siguiendo las instrucciones que nos transmite nuestra Sucursal de Palma Urb. Rosellón

por cuenta de

D. Antonio Martorell Calafell

CENTRAL: Madrid

22-4-64

2-333 Palma de Mallorca

PALMA

tenemos mucho gusto en comunicarle que el importe de

Pesetas: 244.-

decimos pesetas Docientas cuarenta y cuatro.-

21-4

VALOR:

- NOTA -

De no tener abierta cuenta en nuestros libros, tendríamos mucho gusto en acreditarle el importe referido como primera partida, abonándole intereses de acuerdo con las tarifas vigentes.

QUEDA ABONADO EN SU CUENTA

LO TENEMOS A SU DISPOSICION

Honorarios per Intervención Técnica Sr. Facultativo de la Ordenación y Defensa de las Industrias Agrícolas Forestales y Pecuniarias Tasa 21.0 L/ 118 23-274 N.º CL. PALMA

De Vd. attos. ss. ss.

BANCO ESPAÑOL DE CREDITO

117 Ed. 63.º B. 4

126672

CASA

Banco Español de Crédito

CAPITAL Y RESERVAS: 3.253.049.163,06 PESETAS

CENTRAL: Madrid

R. N.º

Op.: FONS

León

Q

22-4-64

D. Miguel Gili Carbonell *1103*

2.333 Palma de Mallorca

Gral. Franco, 64

Muy Sr. nuestro: De orden del mandante
citado al margen **ABONAMOS** en
su cuenta

~~XXXXXX~~

APTA

Ptas: 339⁰⁰

decimos pesetas: trescientas treinta y nueve.

valor _____

ingreso que ha efectuado a favor de V. contra entrega del correspondiente resguardo.

TASA 21.03 DISTRITO FORESTAL

N.º CL. _____

PALMA

De V. attos. ss.

BANCO ESPAÑOL DE CRÉDITO

111

062622

Ed. 63 P. 57

CAJA

Banco Español de Crédito

CAPITAL Y RESERVAS: 3.253.049.163,06 PESETAS

CENTRAL: Madrid

R. N.º

Op.: pens

23-4-64

Jefe del Servicio de Recaudación de Contribuc s 2.333 Palma de Mallorca

DIPUTACION PROVINCIAL

PAIMA

Muy Sr. nuestro: De orden del mandante citado al margen **ABONAMOS** en su cuenta

Ptas: 329¹ decimos pesetas: **trescientas veintinueve.-**

valor _____

ingreso que ha efectuado a favor de V. contra entrega del correspondiente resguardo.

T ASA 21.03 MOB 4-64 de la Zona de Ines

N.º CL. _____

PAIM

De V. attos. ss. ss.

BANCO ESPAÑOL DE CRÉDITO

C A J A

AMJA 9

Banco Español de Crédito

CAPITAL Y RESERVAS: 3.253.049.163,06 PESETAS

CENTRAL Madrid

R. N.º

Op.: pens

23-4-64

Jefe de Servicio de Recaudación Contribuciones:

2.333 Palma de Mallorca

DIPUTACION PROVINCIAL

Muy Sr. nuestro: De orden del mandante
citado al margen **ABONAMOS** en
su cuenta

Ptas: 901⁰⁰—

decimos pesetas: **novecientas una.—**

valor _____

ingreso que ha efectuado a favor de V. contra entrega del correspondiente resguardo.

TASA 21.03AGR MON

N.º CL. _____

PALMA

De V. attos. ss. ss.

BANCO ESPAÑOL DE CRÉDITO

111 6.3

062649

TRASPASOS

Banco Español de Crédito

CAPITAL Y RESERVAS 2.893.890.760,50 PESETAS

CENTRAL Madrid

Op.: V.

Muy Sr. nuestro: Siguiendo las instrucciones que nos transmite nuestra Sucursal de Ciudadela

por cuenta de

23-4-64

Sr. D. Juan Andreu Allés

Calle Brin, 65

2-333 Palma de Mallorca

Ferrerías

tenemos mucho gusto en comunicarle que el importe de

Pesetas: ~~419,--~~ 419,-- decimos pesetas Cuatrocientos diez y nueve 9/100

VALOR: 23-4

— NOTA —

De no tener abierta cuenta en nuestros libros, tendríamos mucho gusto en acreditarle el importe referido como primera partida, abonándole intereses de acuerdo con las tarifas vigentes.

QUEDA ABONADO EN SU CUENTA

LO TENEMOS A SU DISPOSICION

Sr. D. Eusebio Honorarios por Intervención Técnico-Facultativa en la Ordenación y defensa de las Industrias Agrícolas Forestales y Pecuarias. Mon. D. I. N.º CL. 23-4-64 DE BALEARES

De Vd. altos. ss. ss.

BANCO ESPAÑOL DE CREDITO

TRASPASOS

Banco Español de Crédito

CAPITAL Y RESERVAS. 2.893.890.760,50 PESETAS

CENTRAL: **Madrid**

(S. de O.)

Op.: **MPN.** Fecha **24-4-64**

N.º CL **2-333**

Palma de Mca.

Muy Sr. nuestro:

Seguindo las instrucciones que nuestra Sucursal

de **Mahón**

N.º Cl. **2,376**

nos transmite con fecha **21-4** en su

ref. S: **150** N.º **202**

Sr. **ITASA 21.03**, Honorarios por intervención Técnica Facultativa en la ordenación y defensa de las Industrias Agrícolas, Forestales y Pecuarias. Men. N.º Cl. **23-274** **Palma**

ABONAMOS

en su cuenta

pesetas **4191.-**

valor: _____

(decimos pesetas: **Cuatrocientos diecinueve.-**) traspaso,

que, de orden de: **D. Ernesto Tuduri Garcia**

y por cuenta de: **m.m.**

efectuamos hoy a favor de usted.

Siempre a sus órdenes, somos, attos. ss.,
BANCO ESPAÑOL DE CRÉDITO

132 s. 1 621883

Ed. 62.º Bis.

Banco Español de Crédito

CAPITAL Y RESERVAS. 3.190.269.288,06 PESETAS

Traspases

CENTRAL: Madrid

69

70

Op. MPN. (Fecha) 25-4-64

N.º CL. 2-333 Palma de Mca.
(S. de O.)

Sr. Tasa 21.03. Honorarios por
Intervención Técnico Facul-
tativa de Indu. Agri. Fores. y
Pec. Mon

Muy Sr(s). nuestro(s):

N.º CL. 23-274 Palma

Comunicamos a Vd(s). que

por los siguientes conceptos:

De orden del Banco Central, y cta. de D. Juan

Llull Durán de Manacor.

IMPORTE

ABONAMOS en su cuenta VALOR: sin Ptas.: 344'-

Nos reiteramos de Vd(s). attos. ss. ss.
BANCO ESPAÑOL DE CRÉDITO

001 s-1
Ed. 63.º

234709

Banco Español de Crédito

CAPITAL Y RESERVAS. 3.190.269.288,06 PESETAS

CENTRAL: Madrid

C A J A

Banco Español de Crédito

CAPITAL Y RESERVAS: 3.253.049.163,06 PESETAS

CENTRAL: Madrid

R. N.º

Op.:

24-3-64

D. José Serra Ribas / 78

2-333 Palma de Mallorca

Ibiza

Muy Sr. nuestro: De orden del mandante
citado al margen **ABONAMOS** en
su cuenta

Ptas: 444.-

decimos pesetas: **Cuatrocientas cuarenta y cuatro**

valor

ingreso que ha efectuado a favor de V. contra entrega del correspondiente resguardo.

Tasa 2103 Distrito Forestal de Ba-
leares Hono. por int.

N.º CL.

De V. attos. ss. ss.

BANCO ESPAÑOL DE CRÉDITO

Juan Outglas Cortés
C/. Cruz núm. 3
Ciudadela

10 de Abril de 1.964.

 Distrito Forestal de Balears
14 ABR. 1964
Entrada N.º 871

Ilmo. Señor Ingeniero Jefe del Distrito Forestal de Baleares

Palma

Muy Señor mío:

El día de hoy y en el Banco Español de Crédito de esta ciudad se hizo el ingreso de la cantidad de CUATROCIENTAS DIEZ Y NUEVE pesetas, por el concepto Tasa 21-03 Honorarios por intervención Técnico Facultativa en la Ordenación y defensa de las Industrias Agrícolas Forestales y Pecuarias. Mon. Distrito Forestal de Baleares.

Cumplimiento a la liquidación núm. 88, de fecha 3 del actual.

Le saluda respetuosamente.

S.S.S.

Juan Outglas

PARTE Nº 9 de la CUENTA DE GESTION correspondiente al día 10 de mayo de las cantidades ingresadas desde el día 25 de abril en que se remitió el parte anterior, hasta el día de la fecha en las cuentas bancarias que se detallan:

TASA 21.14

Ingresado en el Banco Central:

DISPOSITIVO CENTRAL
Paises
2 MAY, 1964
Salida N.º 2272

IMPORTE

Tarifa 13ª	8.576,70
Tarifa 17ª	150,00
Tarifa 19ª	2.286,00
Jornales	3.354,80
Seguros Sociales	1.017,60
Material de oficina	4.752,00
Movimiento y Dietas	8.269,80
Reintegro por sobrante de Movimiento y Dietas	
Suma.....	<u>28.406,90</u>

TASA 21.03

Ingresado en el Banco Español de Crédito:

Tarifa A	140,00
Tarifa G	225,00
Jornales	120,00
Seguros Sociales	36,00
Material de oficina	135,00
Movimiento y Dietas	1.075,00
Reintegro por sobrante de Movimiento y Dietas	
Suma	<u>1.731,00</u>

HONORARIOS

Ingresado en el Banco Rural y Mediterráneo:

Tarifa 15.	
Suma.....	

TOTAL INGRESADO..... 30.137,90

Palma de Mallorca, 10 de mayo de 1.964.
El Habilitado.

José Juliá Sastre

Pdo.: José Juliá Sastre

CONFORME:
EL INGENIERO JEFE DEL SERVICIO.

Juan de

Ilmo. Sr.: PRESIDENTE DE LA COMISION DE TASAS Y EXACCIONES PARA
DE LA DIRECCION GENERAL DE MONTES, CAZA Y PESCA FLUVIAL

BANCO CENTRAL

Referencia
Cifera al
contraria 5/ N^o 752819

Transferencias
Ordenes de pago

233 Palma 12 de Mayo de 1.964

Orden cursada a nuestra casa de
MADRID.

**TASA NUM. 21-14 INDEMNIZACION AL PER-
SONAL FACULTATIVO AUXILIAR Y SUBALTER-
NO DE LA DIRECCION GRAL. DE MONTES
GAZA Y PESCA FLUVIAL, DISTRITO FORRES-
TAL DE BALEARES.**

en virtud de las instrucciones contenidas en su carta abajo
indicada para acreditar **TESORO PUBLICO TASAS Y EXACCIONES PARAFISCALES.**
pagar 2

por cuenta de M/M.
la cantidad de **veintiocho mil cuatrocientos seis con 90/100tas. //28.406*90//**
cuyo importe, más los gastos, les ADEUDAMOS en cuenta valor hoy.

Les saludamos atentamente,
BANCO CENTRAL

Comisión.....

Timbres.....

Su atta.

ORIGINAL

Total
ADEUDADO

28.406*90

Ejemplar para remitir por la sucursal de origen al ordenante.

Relación de los ingresos recibidos durante los días 25 de Abril al 9 de Mayo de 1.964, para la cuenta de Tesoro Público, Tasas y Exacciones Parafiscales correspondientes a la Tasa:

NUMERO 21-14 INDEMNIZACIONES AL PERSONAL FACULTATIVO AUXILIAR Y SUBALTERNO DE LA DIRECCION GENERAL DE MONTES CAZA Y PESCA FLUVIAL, DISTRICTO FORESTAL DE BALEARES.

FECHA	PERSONA O ENTIDAD POR CTA. DE LA QUE SE HA RECIBIDO EL INGRESO.		PTAS.
25-4-64	Juana Pens Ginar	1	392'60
27-4-64	Antonio Crespi Bibiloni	2	97'-
27-4-64	Rita Roig Mari	3	337'70
29-4-64	Miguel Tugores Deyá	4	4.166'20
29-4-64	Miguel Grau Martorell	5	669'70
30-4-64	Manuel Arranz Saes	6	132'50
30-4-64	id.	7	132'50
30-4-64	Antonio Torres Torres	8	675'30
2-5-64	Juan Tugores Caldes	9	4.987'90
2-5-64	Sebastian Covas Serra	10	1.029'70
2-5-64	Juan Fico Canaves	11	223'-
2-5-64	Juan Picó Canaves	12	182'80
2-5-64	Ana Coll Roca	13	1.785'20
4-5-64	Juan Mares	14	462'-
4-5-64	Jaime Fullana Homar	15	501'70
4-5-64	Jaime Fullana Homar	16	1.115'-
5-5-64	Benito Fontirroig Munar	17	170'70
5-5-64	Francisca Gaya Riutort	18	174'80
5-5-64	Juan Sevandell Clapes	18 bis	337'70
6-5-64	Adela Marques Bannasar	19	2.747'70
6-5-64	Antonio Ribas Torres	19 bis	858'70
6-5-64	Maria Isabel Rosselló Coll.	20	2.079'-
8-5-64	Catalina Balle Maciá	20 bis	219'60
8-5-64	Magin Tomas Mesquida	21	250'50
8-5-64	Antonio Ribas Cardona	21 bis	337'-
8-5-64	Pedro Terrades Cortés	22	2.343'70
8-5-64	Clementina Fiel Mencos	23	1.648'70
8-5-64	Carlos Alabern Miret	24	66'-
9-5-64	Bartolomé Far Cañellas	25	83'-
9-5-64	Pedro J. Bonnin Armstrong	26	7'-
9-5-64	id.	27	9'-
9-5-64	Margarita Palou	28	1'-

TOTAL PESETAS..... 28.4

Palma de Mallorca, 12 de Mayo de 1.964

Sr. ✓

CONDICIONES

N.º _____

PÓBLACIÓN

CALLE

R. H. C. — Mod. 421 / 5 A

	N.º	Fecha	CONCEPTO	DEBE	HABER	SALDO
1		Abril 26	Juana Pons Guart 271		392 60 ✓	
2		" 27	Rute Crespi Bibiloni 257		97 - ✓	
3		" "	Rita Roig Uuari 273		337 70 ✓	
4		" 29	Miguel Tugores Baya 274		1166 20 ✓	
5		" "	Miguel Grau Martorell 255		669 70 ✓	
6		" 30	Manuel Arrauz Junc 293		132 50 ✓	
7		" "	" " " 294		132 50 ✓	
8		" "	Antonio Pons Fons 276		675 30 ✓	
9	Mayo	2	Juan Peyros Caldes 282		4987 90 ✓	
10	"	"	Sebastian Covas Sena 213		1029 70 ✓	
11	"	"	Juan Tria Lanerka 259		223 - ✓	
12	"	"	" " " 258		182 80 ✓	
13	"	" 4	Bayla Coll Roca 289		1785 20 ✓	
14	"	" 4	Juan Uardi 281		462 - ✓	
15	"	"	Jaime Ferrerou Anna 246		501 70 ✓	
16	"	"	" " " 245		1115 - ✓	
					<u>13890 80</u>	

Sr.
POBLACIÓN

CONDICIONES
CALLE

N.º	Fecha	CONCEPTO	DEBE	HABER	SALDO
				13890 80	
17	Mayo 5	Benito Fontiveros Urua 220		170 70 ✓	
18	" "	Francisca Gayá Ricorta 223		174 80 ✓	(Discub.)
19	" "	Adela Uragui Beniam 295		2747 70 ✓	
20	" 8	Catalina Ballu Urua 296		219 60 ✓	
21	" "	Uragui Rocas Mesquida 285		250 80 ✓	
22	" "	Pedro Benade Cortes 302		2343 50 ✓	
23	" "	Clementina Fiol Urua 291		1648 60 ✓	
24	" "	Carlos Alaborn Urua 272		664 - ✓	(Discub.)
25	" 9	Bartolomé Fan Cañellas 283		834 30 ✓	
26	" "	Pedro L. Benim Oustou 288		753 60 ✓	
27	" "	" " " 287		951 40 ✓	
28	" "	Margarita Galau 292		144 50 ✓	
"	" 6	Ante Ribas Forz 221		2479 40 ✓	
"	" "	M ^{ra} Soabel Rossello Coll 286		858 70 ✓	
"	" "	Juan Escalidell Olapis 277		2079 - ✓	
"	" 8	Ante Ribas Cardona 251		337 70 ✓	
				337 50 ✓	
				<u>28406 90</u>	

Abel Matutes Torres, S. A.

BANQUEROS
IBIZA (Balears)

Núm. _____

Ptas. 675'30

COPIA

Comisión 2'00
Timbre 2'40
Correo o Telegramas
A cobrar Ptas. ... 679'70

Dejamos abonadas a 1. BANCO GENERAL

PALMA DE MALLORCA

la cantidad de Ptas. SEIS CIENTAS SETENTA Y CINCO CON
TREINTA CENTIMOS.

que contra el adjunto resguardo nos ha entregado hoy
D. ANTONIO TORRES TORRES, Ca'n se Clutada, San
JUAN (Ibiza).
de orden de _____

MISMO

y por cuenta de _____

para abonar a COMPASA 21-14-INDENIZACION AL PERSONAL

FACULTATIVO AUXILIAR, Y SUBALTERNO DE LA DIRECCION

GENERAL DE MONES CAZA Y PESCA FLUVIAL. -Distri-

to Forestal de Balears. Ibiza, 7 de April de 196 4

Abel Matutes Torres, S. A.

Contabilizado:



TASA NÚMERO 2103 MMH.

MINISTERIO DE AGRICULTURA.

ORDENACIÓN Y DEFANSA DE LAS INDUSTRIAS AGRÍCOLAS, FORESTALES Y PECUARIAS.

OFICINA LIQUIDADORA: DISTRITO FORESTAL DE BALEARES,
(denominación de la Tasa o Exacción)

Recaudación efectuada por Banco Español de Crédito, de PALMA DE MALLORCA.

en el periodo de 26 de ABRIL de 1964 al 10 de MAYO de 1964.

Fecha del ingreso	Número de Factura	Persona o Entidad que realiza el ingreso	Importe
5-5		ANTONIO HIBAS TUR	419,-
6-5		JOSÉ COSTA TUR	419,-
9-5		JOSÉ MARI TORRES	474,-
		MADDALENA PIRIS TODELICH	419,-

Mod. 3.608

SUMA.....

1.73

N.º correlativo

Banco Español
(Firma)

Sr.

POBLACIÓN

CONDICIONES

CALLE

N.º _____

R. H. C. — Mod. 421 / 5 A

N.º	Fecha	CONCEPTO	DEBE	HABER	SALDO
Abri	27	José Serna Ribas	78	419	
Mayo	5	José Costa Gur	71	419	✓
"	"	Antonio Ribas Gur	70	419	✓
"	"	José María Gómez	129	474	✓
"	9	Magdalena Peris Fedelich	87	1312	✓
				419	
				1,731	

(Desab)

CAJA

Banco Español de Crédito

CAPITAL Y RESERVAS: 3.253.049.163,06 PESETAS

CENTRAL: Madrid

R. N.º

Op.: ABV

5-5-64

2,333 PALMA

D. JOSÉ COSTA TUR / 71

SAN ANTONIO (IBIZA)

Muy Sr. nuestro: De orden del mandante
citado al margen **ABONAMOS** en
su cuenta

Ptas:

419,- /

decimos pesetas:

CUATROCIENTAS DIECINUEVE.

valor _____

ingreso que ha efectuado a favor de V. contra entrega del correspondiente resguardo.

TASA 2103 MON. DISTRITO FORESTAL

24-274

PALMA

N.º CL. _____

De V. atos. ss. ss.

BANCO ESPAÑOL DE CREDITO

CAJA

Banco Español de Crédito

CAPITAL Y RESERVAS: 3.253.049.163,06 PESETAS

CENTRAL: Madrid

R. N.º

Op.: D. ABY

b: VBA

D. ANTONIO RIBAS TUR ¹⁷⁰

5-5-64

2,333 PALMA

SAN ANTONIO ABAD.
(IBIZA)

Muy Sr. nuestro: De orden del mandante
citado al margen **ABONAMOS** en
su cuenta

Ptas:

419, ✓

decimos pesetas:

CUATROCIENTAS DIECINUEVE.

valor _____

ingreso que ha efectuado a favor de V. contra entrega del correspondiente resguardo.

TASA 2103 MON. DISTRITO FORESTA

Mateos Montinos - 31
24-274 PALMA.

N.º CL. _____

De V. attos. ss. ss.

BANCO ESPAÑOL DE CREDITO

111 s.s.

064918

Ed. 63.º Bis

CAJA

Banco Español de Crédito

CAPITAL Y RESERVAS: 3.253.049.163,06 PESETAS

CENTRAL: Madrid

R. N.º

6-5-64

2-333 Palma

D Jose Mari Torres

Ibiza

Ptas:

474.

decimos pesetas:

Muy Sr. nuestro: De orden del mandante
citado al margen **ABONAMOS** en
su cuenta
cuatrocienta setenta y cuatro

valor

ingreso que ha efectuado a favor de V. contra entrega del correspondiente resguardo.

Tasa 2103 Ord. Defensa Ind.
Agri. Fores. y Pecuarias Mon

N.º CL

De V. attos. ss. ss.

BANCO ESPAÑOL DE CRÉDITO

111

064945

CAJA

Banco Español de Crédito

CAPITAL Y RESERVAS: 3 253 049.163,06 PESETAS

CENTRAL: Madrid



Op.: Pons

Banco Español de Crédito

D^a Magdalena Piris Tedelich

2.333 Palma de Mallorca

Liq. 87

CIUDADELA

Muy Sr. nuestro: De orden del mandante
citado al margen **ABONAMOS** en
su cuenta

Ptas: 419^{.-}

decimos pesetas: **cuatrocientos diez y nueve.-**

valor _____

ingreso que ha efectuado a favor de V. contra entrega del correspondiente resguardo.

TASA 21.03	MON
Ord. y Defensa de las Ind. Agrícolas	
N.º CL. _____	PALMA

De V. altos. ss. ss.
 BANCO ESPAÑOL DE CRÉDITO

PARTE N.º. 10 de la CUENTA DE GESTION correspondiente al día 25 de mayo de las cantidades ingresadas desde el día 10 de mayo en que se remitió el parte anterior, hasta el día de la fecha en las cuentas bancarias que se detallan:

TASA 21.14

Ingresado en el Banco Central ..

 29 MAY. 1964
 Salida N.º 2807

IMPORTE

Tarifa	13ª	9.672,10
Jornales		3.650,00
Seguros Sociales		1.097,40
Material de oficina		5.126,00
Movimiento y Dietas		9.559,60
Reintegro por sobrante de Movimiento y Dietas		
Suma			29.105,10

TASA 21.03

Ingresado en el Banco Español de Crédito:

Tarifa	A	790,00
Tarifa	C	110,00
Tarifa	G	300,00
Jornales		180,00
Seguros Sociales		54,00
Material de Oficina		195,00
Movimiento y Dietas		1.026,00
Reintegro por sobrante de Movimiento y Dietas		
Suma			2.655,00

HONORARIOS

Ingresado en el Banco Rural y Mediterráneo:

Tarifa	15	_____
Suma			_____

TOTAL INGRESADO..... 31.760,10

Palma de Mallorca, 25 de mayo de 1.964.

El Habilitado.-

Jose Julián

CONFORME:

EL INGENIERO JEFE DEL SERVICIO.

Fdo.: José Julián

Juan de Arana

Fdo.: Juan de Arana.



Ilmo. Sr. PRESIDENTE DE LA COMISION DE TASAS Y EXACCIONES PARAFLUVIAS DE LA DIRECCION GENERAL DE MONTES, CAZA Y PESCA FLUVIAL MADRID

BANCO CENTRAL

Referencia

Citeo al
contestar

5/ N^o 878313

Transferencias
Ordenes de pago

233 Palma 27 de Mayo de 1.964

Orden cursada a nuestra casa de
MADRID

TASA NUM. 21-14 INDEMNIZACIONES AL
PERSONAL FACULTATIVO AUXILIAR Y SU-
BALTERNO DE LA DIRECCION GRAL. DE
MONES CAZA Y PESCA FLUVIAL, DIS-
TRITO FORESTAL DE MARRATEJOS.

en virtud de las instrucciones contenidas en su carta abajo

indicada para acreditar
pagar

TESORO PUBLICO TASAS Y EXACCIONES PARAFISCALES

por cuenta de m/n.

la cantidad de veintinueve mil ciento cinco con 10% Ptas. //29.105'10//

cuyo importe, más los gastos, les ADEUDAMOS en cuenta valor hoy.

Les saludamos atentamente,
BANCO CENTRAL

Su atta. _____

Comisión _____

Timbres _____

ORIGINAL

Total
ADEUDADO

29.105'10

Ejemplar para remitir por la sucursal de origen al ordenante.

Relación de los ingresos recibidos durante los días 12 al 25 de Mayo de 1.964, para la cuenta de Tesoro Público, Tasas y Exacciones Parafiscales correspondientes a la Tasa:

NUMERO 21-14 INDEMNIZACIONES AL PERSONAL FACULTATIVO AUXILIAR Y SUBALTERNO DE LA DIRECCION GENERAL DE MONTES CAZA Y PESCA FLUVIAL, XI DISTRITO FORESTAL DE BALEARES.

FECHA	PERSONA O ENTIDAD POR CTA. DE LA QUE SE HA RECIBIDO EL INGRESO.		PESETAS.
12-5-64	Miguel Gelabert Massanet	1	2.913'80
12-5-64	Mercedes Muntaner Sureda	2	163'60
12-5-64	Juan Mulet Roig	3	1.345'20
12-5-64	Lorenzo Alcina, Hotel Alcina	4 v	370'20
12-5-64	Francisca Bisafiez Ferrer v	5	1.363'10
12-5-64	Antonio Cardona Torres	6	390'50
12-5-64	Juan Cardona Bonet	7	598'60
13-5-64	Rafael Ferrer Cladera	8	376'-
14-5-64	Jaine Ques Ventayol	9	523'30
14-5-64	Jaine Suau Miguel	10	2.567'-
15-5-64	José Francisco Trias	11	1.049'30
16-5-64	Bartolomé Oliver Cerdá	12	945'40
16-5-64	Guillermo Roca Mas	13	201'20
18-5-64	Concepción Marcel Rosselló	14	623'-
18-5-64	Ana Maria Puig Morell	15	518'70
18-5-64	José Costa Cardona	16	210'-
18-5-64	Maria Mari Ferrer	17	168'90
19-5-64	José Puig Canals	18	5.428'40
19-5-64	Vicente Juan Ferrer	19	598'-
19-5-64	Vicente Ferrer Ferrer	20	1.536'80
18-5-64	Lucía Puig Ginesta	21	1.079'-
20-5-64	Antonio Alomar Esteva	22	1.387'10
21-5-64	Bartolomé March Servera	23	447'60
22-5-64	Ignacio Moragues y Serra de Gayeta	24	1.217'60
23-5-64	Guillermo Cerdá Vives	25	1.175'-
23-5-64	Sebastian Campins Mas	26	499'40
23-5-64	Pedro Gual Moragues	27	1.109'70
25-5-64	Margarita Riutort Roca	28	298'90
TOTAL PESETAS.....			29.10

Palma de Mallorca, 27 de Mayo de 1.964

Sr.

POBLACIÓN

Casa 2114

CONDICIONES

CALLE

N.º

R. H. C. — Mod. 421 / 5 A

N.º	Fecha	CONCEPTO	DEBE	HABER	SALDO
1	Mayo 12	Miguel Zelabert Massant 290		2913 80	✓
2	"	Mercedes Montaner Juredo 304		163 60	✓
3	"	Juan Mulet Roy 310		1345 20	✓
4	"	Lorenzo Oleiva 284		370 20	✓
5	"	Fran ^{co} Bisaués Forns 309		1363 10	✓
6	"	Ant ^o Cardona Forns 303		390 50	✓
7	"	Juan Cardona Bonet 279		598 60	✓
8	"	13 Rafaela Forns Viader 313		376 -	✓
9	"	14 Jaime Luis Ventayol 314		523 30	✓
10	"	" Jaime Juan Lluís 317		2567 -	✓
12	"	16 Juan - Oliver Ceida 318		945 40	✓
11	"	15 José Fran ^{co} Forns 297		1049 30	✓
13	"	16 Guillermo Roca Uria 308		201 20	✓ + 0'10
14	"	" Concepción Manuel Rossello 306		623 -	✓
15	"	18 Ana M ^{te} Puig Moll 298		518 70	✓
16	"	" José Costa Cardona 301		210 90	✓ - 0'90
				<u>14158 90</u>	

Sr.

POBLACIÓN

CONDICIONES

CALLE

N.º	Fecha	CONCEPTO	DEBE	HABER	SALDO
17	Mayo 18	Mania Uribe Ferrer 300		1415890	✓
18	" 18	José Ruiz Causals 327	(5438.40)	16890	✓
19	" "	Vicente Juan Ferrer 307		598 -	✓
20	" "	Vicente Ferrer Ferrer 327		153660	✓
21	" "	Lucia Ruiz Quintero 299		1079 -	✓
22	" 20	Antonio Alomar Esteva 330		138710	✓
23	" 21	Bartolomé March Sereca 332		44760	✓
24	" 22	Luis María Moragas y Serra 319		121760	✓
25	" 23	Guillermo Cerdá Vives 325		1175 -	✓
26	" "	Sebastián Campins Mas 339		49940	✓
27	" "	Pedro Juan Moragas 324		110970	✓
28	" 25	Margarita Riera Roca 315		29890	✓
					2910570
					2910510

ORDENACIÓN Y DEFENSA DE LAS INDUSTRIAS AGRÍCOLAS, FORESTALES Y PECUARIAS
 OFICINA LIQUIDADORA: DISTRITO FORESTAL DE BALEARES.

(denominación de la Tasa o Exacción)

Recaudación efectuada por **Banco Español de Crédito**, de **PALMA DE MALLORCA**,
 en el periodo de **11** de **MAYO** de 196**4** al **25** de **MAYO** de 196**4**.

Fecha del ingreso	Número de Factura	Persona o Entidad que realiza el ingreso	Importe
14-5		MIGUEL FEMENTAS PONS	859,-
15-5		PEDRO RAMON GUASP	419,-
22-5		GASPAR SASTRE FONTIRROIG	419,-
25-5		JEFE SERV. RECAUDACIÓN	624,-
		JULIAN BALLESTER	334,-
SUMA.....			2.651,-

Mod. 3.668

N.º correlativo

Banco Español de Crédito

(Firma)

Sr.
POBLACIÓN

Casa 2103

CONDICIONES

CALLE

N.º _____

R. H. C. - Mod. 121 / 5 A

N.º	Fecha	CONCEPTO	DEBE	HABER	SALDO
	Mayo 14	Miguel Ferrnias Tom	130	859 -	✓
	" 15	Pedro Ramon Guasp	73	419 -	✓ (Descub)
	" "	Saspa Justu Foulencoy	74	419	(")
72/14	" 22	Bernardo Ferrnias	19	329	✓
41/14	" "	Sinabaco Ferrnias	14	295	✓ (Recomiendo)
	4 25	Juan Ballister Escala	131	2321 -	
				334 -	
				2655 -	

CAJA

Banco Español de Crédito

CAPITAL Y RESERVAS: 3.253.049.163,06 PESETAS

CENTRAL: Madrid

R. N.º

Op.: pons

14-5-64

D. Miguel Femenias Pons

12/130

2.333 Palma de Mallorca

"Aserradera"

Muy Sr. nuestro: De orden del mandante citado al margen **ABONAMOS** en su cuenta

INCA

Ptas:

859⁰⁰

decimos pesetas: ochocientos cincuenta y nueve.-

valor _____

ingreso que ha efectuado a favor de V. contra entrega del correspondiente resguardo.

TASA 21.03 MON

N.º CL. _____

PALMA

De V. attos. sr. ss.

BANCO ESPAÑOL DE CRÉDITO

111

064995

CAJA

Banco Español de Crédito

CAPITAL Y RESERVAS: 3.253.049.163,06 PESETAS

CENTRAL: Madrid

R. N.º

Op.: Pens

15-5-64

E. Pedro Ramon Guasp / 73

2.333 Palma de Mallorca

San Lorenzo (San Antonio)

Muy Sr. nuestro: De orden del mandante
citado al margen **ABONAMOS** en
su cuenta

Ptas: 419.-

decimos pesetas: **cuatrocientos diez y nueve.-**

valor _____

ingreso que ha efectuado a favor de V. contra entrega del correspondiente resguardo.

DISTRITO FORESTAL DE BALEARES

TASA 21.03 M O N

N.º CL. _____

PALMA

De Y. años. ss. ss.

BANCO ESPAÑOL DE CRÉDITO

C A J A

Banco Español de Crédito

CAPITAL Y RESERVAS: 3.253.049.163,06 PESETAS

CENTRAL Madrid

R. N.º

Op.: pong

15-5-64

D. Gaspar Saetre Fontirroig 74

2.333 Palma de Mallorca

SAN LORENZO (SAN JUAN BAUTISTA)

Muy Sr. nuestro: De orden del mandante citado al margen **ABONAMOS** en su cuenta

Ptas: 419⁰⁰

decimos pesetas. **cuatrocientas diez y nueve.-**

valor _____

ingreso que ha efectuado a favor de V. contra entrega del correspondiente resguardo.

DISTRITO FORESTAL DE BALEARES

TAR A 21.03 MON

N.º CL. _____

PALMA

De V. altos, ss. ss.

BANCO ESPAÑOL DE CRÉDITO

111

Ed. 63.º Bis

064241

2.333

Op.: es

22-5-64

2-333 Palma

• Jefe del ^Servicio de Recaudación ✓

Contribuciones

Palma

Ptas: 624,00 ✓

decimos pesetas:

valor _____

Muy Sr. nuestro: De orden del mandante
citado al margen **ABONAMOS** en
su cuenta
seiscientos veinte y cuatro

ingreso que ha efectuado a favor de V. contra entrega del correspondiente resguardo.

Tasa 21e3 Non Jef. Agronomica

N.º CL. _____

Palma

De V. rros. ss. ss.

BANCO ESPAÑOL DE CRÉDITO

CAJA

Banco Español de Crédito

CAPITAL Y RESERVAS: 3.253.049.163,06 PESETAS

CENTRAL: Madrid

R. N.º

Op.: **es**

25-5-64

D Julian Ballester Escalas / **831**

2-333 Palma

Campis

Muy Sr. nuestro: De orden del mandante
citado al margen **ABONAMOS** en
su cuenta
trescientas treinta y cuatro

Ptas: **334.-** ✓

decimos pesetas:

valor _____

ingreso que ha efectuado a favor de V. contra entrega del correspondiente resguardo.

Def. Agronomica Tasa 2103 Men

N.º CL. _____

Palma

De V. attos. ss. ss.

BANCO ESPAÑOL DE CRÉDITO

PARTE N.º. 11 de la CUENTA DE GESTION correspondiente al día 10 de junio de las cantidades ingresadas desde el día 25 de mayo en que se remitió el parte anterior, hasta el día de la fecha en las cuentas bancarias que se detallan:

 Distrito Forestal
 de
 Baleares

 12 JUN 1964
 Salida N.º 2532

TASA 21.14

IMPORTE

Ingresado en el Banco Central:

Tarifa	7ª	626,90
Tarifa	8ª	127,50
Tarifa	10ª	100,00
Tarifa	13ª	10.184,95
Tarifa	19ª	20.581,50
Jornales		3.843,30
Seguros Sociales		1.154,40
Material de Oficina		5.325,90
Movimiento y Dietas		10.890,35
Reintegro por sobrante de Movimiento y Dietas		

Suma 52.834,80

TASA 21.03

Ingresado en el Banco Español de Crédito:

Tarifa	G	150,00
Jornales		60,00
Seguros Sociales		18,00
Material de Oficina		60,00
Movimiento y Dietas		310,00
Reintegro por sobrante de Movimiento y Dietas		

Suma 598,00

TOTAL INGRESADO 53.432,80

Palma de Mallorca, 10 de junio de 1.964

El Habilitado,

José Juliá Sastre

Fdo.: José Juliá Sastre

CONFORME:

EL INGENIERO JEFE DEL SERVICIO,

Juan de Arana
Fdo.: Juan de Arana.



Ilmo. Sr. PRESIDENTE DE LA COMISION DE TASAS Y EXACCIONES PARA
DE LA DIRECCION GENERAL DE MONTES, CAZA Y PESCA FLUVI

MADRID

BANCO CENTRAL

Referencia

Citese al
contestar

5/ N^o 878332

Transferencias
Ordenes de pago

233 Palma 11 de Junio de 1.964

Orden cursada a nuestra casa de
MADRID

**TASA N^o 21-14 INDEMNIZACIONES AL
PERSONAL FACULTATIVO AUXILIAR Y
SUBALTEPNO DE LA DIRECCION GRAL. DE
MONTES CAZA Y PESCA. FUENTE Y PAS-
TRITO FORESTAL DE GALANES.**

en virtud de las instrucciones contenidas en su carta abajo

indicada para acreditar : **TESORO PUBLICO TASAS Y EXACCIONES PARATISCALES.**
pagar

por cuenta de n/m.

la cantidad de **cincuenta y dos mil ochocientos treinta** Ptas. **52.834*80**
y cuatro con 80%

cuyo importe, más los gastos, les ADEUDAMOS en cuenta valor hoy.

Les saludamos atentamente,
BANCO CENTRAL

Comisión

Timbres

Su atta.

ORIGINAL

Total
ADEUDADO

52.834*80

Ejemplar para remitir por la sucursal de origen al ordenante.

Relación de los ingresos recibidos durante los días 26 de Mayo al 10 de Junio de 1.964, para la cuenta de Tesoro Público, Tasas y Exacciones Parafiscales correspondientes a la tasa:

NUMERO 21-14 INDEMNIZACIONES AL PERSONAL FACULTATIVO AUXILIAR Y SUBALTERNOS DE LA DIRECCION GENERAL DE MONTES CAZA Y PESCA FLUVIAL, DISTRITO FORESTAL DE BALEARES.

FECHA	PERSONA O ENTIDAD POR CTA. DE LA QUE SE HA RECIBIDO EL INGRESO.		PESETAS.
26-5-64	Ana Coll Roca	1	2.164 ⁸⁰
26-5-64	Miguel Bordey Cerdá	2	1.029 ⁹⁰
26-5-64	Bernardo Ribas Tur	3	219 ⁹⁰
27-5-64	Miguel Frontera Serra	4	484 ⁴⁰
27-5-64	Juan Carmany Bauzá	5	122 ⁵⁰
27-5-64	Bernardo Enseñat Alemany	6	303 ⁻
29-5-64	Juan Bonnin Aguiló	7	61 ²⁰
30-5-64	Bartolomé Capllonch y Hnos.	8	5.079 ⁻
30-5-64	Vicente Jaume Gelabert	9	447 ⁹⁰
30-5-64	Daniana Servera Mulet	10	348 ⁴⁰
1-6-64	Magdalena Caffellas Caffellas	11	100 ¹⁰
1-6-64	Magdalena Caffellas Caffellas	12	193 ¹⁰
1-6-64	Mercedes Montaner Sureda	13	2.460 ⁹⁰
2-6-64	Francisco Capllonch y Hnos.	14	2.202 ⁴⁰
2-6-64	Elmina Biale Orfila	15	1.562 ⁶⁰
2-6-64	Antonio Tur Bonet	16	1.114 ²⁰
3-6-64	Cia. Industrial Mercantil S.A.	16 bis	3.993 ⁵⁰
2-6-64	Pilar Ilobet Ramon	17	148 ⁶⁰
2-6-64	Antonio Planells Escandell	18	520 ⁷⁰
4-6-64	Gabriel Martorell Verger	19	308 ⁻
4-6-64	Miguel Company Campins	20	3.683 ⁻
5-6-64	Juan Picó Arbona	21	1.614 ⁸⁰
5-6-64	José Aguiló Valls	22	4.907 ²⁰
5-6-64	Antonio Guasch Torres	23	305 ⁵⁰
5-6-64	Catalina Escandell Mari	24	675 ³⁰
5-6-64	Cunessa	25	1.146 ⁸⁰
6-6-64	Cia. Ind. Bargar de Garau y Barceló	26	2.799 ⁸⁰
6-6-64	id. id.	27	4.541 ⁸⁰
8-6-64	Maria Josefa Gonzalez Moro	28	21 ⁻
9-6-64	Cia. Industrial Mercantil	29	5.0 ⁻
9-6-64	Mariano Verd Alemany	30	2 ⁻
9-6-64	Mateo Caffellas Darder	31	0 ⁻
10-6-64	Miguel Company Campins	32	0 ⁻
10-6-64	Maria Ig. Serra de Gayeta	33	5 ⁻
1 ^a -6-64	Francisca Cortés Canaves	34	2.7 ⁻

TOTAL PESETAS..... 52.8

Palma de Mallorca, 11 de Junio de 1.964

Sr.

POBLACIÓN

CONDICIONES

CALLE

N.º	Fecha	CONCEPTO	DEBE	HABER	SALDO
				1789480	
17	Junio 2	Pilar Lobet Roussin 343		14860	x
18	" 2	Aut- Gravells Escandell 263		52070	✓
19	" 4	Gabriel Mantorell Viver 353		308 -	x
20	" "	Miguel Company Campuz 357		3683 -	x
21	" 5	Juan Piza Arborea 328		161480	x
22	" 4	Aut- Alcudia 349		490720	x
23	" 9	Aut- Guasch Foz 345		30550	x
24	" 9	Catalina Escandell Uria 344		67530	x
25	" "	CLIME SA (Juan Mirat Roa) 341		114650	x
26	" 6	Jud. Bazar de Sarany B 366		279990	x
27	" "	" " " 365		454110	x
28	" 8	Maria Luj. Gauran Mora 358		21870	x
29	" 9	Cia. Lud. Mercantil 367		501650	x ✓
30	" "	Mariano Verd Alemany 359		26530	x ✓
31	" 9	Mateo Canella Sanch 361		63860	x ✓
16	" 3	Cia. Lud. Mercantil 356		399350	✓
32	" 10	Miguel Camp Cambus 377		89250	✓
					3876510
					592040
					44.6845.
					4886 - 49.5705.

Sr.

POBLACIÓN

Casa 21.14

CONDICIONES

CALLE

N.º

R. H. C. Mod. 4:1 / 5 A

N.º	Fecha	CONCEPTO	DEBE	HABER	SALDO
1	Mayo 26	Rua Coll Roca	342	216480	x
2	" "	Miguel Bordoy Cerdà	336	102990	x
3	" "	Bernardo Ribas Ferr	306	21090	x +9
4	" 27	Miguel Troutau Ferr	265	48440	x
5	" "	Juan Harmany Baura	321	12250	x
6	" "	Bernardo Cusentat Demany	322	30350	x
7	" 29	Juan Benim Àguiló	331	6120	x
8	" 30	Banque Capllonich y Hnos	338	5079 -	x
9	" "	Vicente Jaume Gelabert	335	44790	x
10	" "	Sanjaan Serra Vulet	337	34840	x
11	Junio 1	Margdalena Cañella Cañella	312	10010	x
12	" "	" " "	311	19310	x
13	" "	Mucedes Montaner Sureda	348	246090	x
14	" "	Franco Campllana y Hnos	340	220240	x
15	" 2	Elvina Boale Orfila	378	156260	x +10 duros
16	" "	Cuto Sur Bonet	334	111420	x
				<u>1789480</u>	

Sr.

CONDICIONES

POBLACIÓN

CALLE

N.º	Fecha	CONCEPTO	DEBE	HABER	SALDO
	Julio 10	Manin Iguain Sosa de Gayta 347		119570.50	
	" "	Francisco Cortés Canave 368		51770 ✓	
				274660	
				<u>5283480</u>	

TASA NÚMERO 2103 MON.

MINISTERIO DE AGRICULTURA.

ORDENACIÓN Y DEFENSA DE LAS INDUSTRIAS AGRÍCOLAS, FORESTALES Y PECUARIAS.
OFICINA LIQUIDADORA: DISTRITO FORESTAL DE BALEARES.
(denominación de la Tasa o Exacción)

Recaudación efectuada por Banco Español de Crédito, de PALMA DE MALLORCA,
en el periodo de 26 de MAYO de 1964 al 10 de JUNIO de 1964.

Fecha del ingreso	Número de Factura	Persona o Entidad que realiza el ingreso	Importe
4-6		BERNARDO FEMENÍA CELIÁ	329,-
8-6		MIGUEL LLINAS VALLESPÍR	269,-

Mod. 3.668

SUMA.....

598

N.º correlativo

Banco Español de Crédito

Sr.

N.º _____

POBLACIÓN

CONDICIONES

CALLE

R. H. C. — Mod. 411 / 5 A

N.º	Fecha	CONCEPTO	DEBE	HABER	SALDO
	Junio	4 Bernardo Fernandez Celis 19		329-	
	a	8 Miguel Siles Vallejo 121		269-	
				598-	

CAJA

Banco Español de Crédito

82.5-60

CAPITAL Y RESERVAS: 3.253.049.163,06 PESETAS

CENTRAL: Madrid

R. N.º

Op.: pons

D. Bernarde Femenia Celia /

4-6-64

2.333 Palma de Mallorca

PALMA

Muy Sr. nuestro: De orden del mandante
citado al margen **ABONAMOS** en
su cuenta

Ptas: 329¹ /

decimos pesetas: trescientas veintinueve -

valor.....

ingreso que ha efectuado a favor de V. contra entrega del correspondiente resguardo.

Parcela 21.03 MON Distrito Forestal

N.º CL.

PALMA

OP. Y CAJAS. ss. ss.
BANCO ESPAÑOL DE CRÉDITO

CAJA

Banco Español de Crédito

CAPITAL Y RESERVAS: 3.253 049.103,06 PESETAS

CENTRAL: Madrid

R. N.º

Op.: pond

3-6-64

V. Miguel Llinas Vallespir

2.333 Palma de Mallorca

6-11-64

2.333

Muy Sr. nuestro: De orden del mandante
citado al margen **ABONAMOS** en
su cuenta

PALMA

Ptas: 269.-

decimos pesetas: doscientas sesenta y nueve

valor

ingreso que ha efectuado a favor de V. contra entrega del correspondiente resguardo.

TASA 21.03 DISTRITO FORESTAL

MON

N.º CL.

PALMA

De V. attos. ss. sg.

BANCO ESPAÑOL DE CRÉDITO

PARTE N.º 12 de la CUENTA DE GESTION correspondiente al día 25 de junio de las cantidades ingresadas desde el día 10 de junio en que se remitió el parte anterior, hasta el día de la fecha en las cuentas bancarias que se detallan:



TASA 21.14

Ingresado en el Banco Central:

Tarifa	8e	51,00
Tarifa	10e	200,00
Tarifa	13e	5.858,20
Tarifa	19e	1.029,00
Jornales		2.258,10
Seguros Sociales		679,30
Material de oficinas		3.143,50
Movimiento y Dietas		6.560,20
Reintegro por sobrante de Movimiento y Dietas		
		Suma	19.779,30

TASA 21.03

Ingresado en el Banco Español de Crédito:

Tarifa	A	260,00
Tarifa	G	100,00
Jornales		60,00
Seguros Sociales		18,00
Material de oficina		75,00
Movimiento y Dietas		283,00
Reintegro por sobrante de Movimiento y Dietas		
		Suma	796,00

HONORARIOS

Ingresado en el Banco Rural y Mediterráneo:

Tarifa 15	
	Suma	
TOTAL INGRESADO		20.575,30

Palma de Mallorca, 25 de junio de 1.964.

El Habilitado.

Jose Julia Sastre

CONFORME:
INGENIERO JEFE DEL SERVICIO,

Fdo.: José Juliá



Fdo.: *Juan de Arana*

Ilmo. Sr. PRESIDENTE DE LA COMISION DE TASAS Y EXACCIONES PARA
DE LA DIRECCION GENERAL DE MONTES, CAZA Y PESCA FLUVI

MA

BANCO CENTRAL

Referencia
Cibesa al
contar

5/ N^o 718228

Transferencias
Ordenes de pago

233 Palma 27 de Junio de 1.964

Orden cursada a nuestra casa de

MADRID

TASA NUM. 21-14 INDEMNIZACION AL
PERSONAL FACULTATIVO AUXILIAR Y
SUBALTERNOS DE LA INMEDIACION
DE MONTES CAZA Y PESCA FLUVIAL, DIS-
TRITO FORESTAL DE BALEARES.

en virtud de las instrucciones contenidas en su carta abajo
indicada para acreditar
pagar

TESORO PUBLICO TASAS Y EXACCIONES PARAFISCALES

por cuenta de m/m
la cantidad de

Ptas. //19.779'30//

cuyo importe, diecinueve mil setecientos setenta y
nueve con 30/100, más los gastos, les ADELIDAMOS en cuenta valor hoy

Les saludamos atentamente,
BANCO CENTRAL

Su atta. _____

Comisión _____

Timbres _____

ORIGINAL

Total
ADELIDADO

19.779'30

Ejemplar para remitir por la sucursal de origen al ordenante

Relación de los ingresos recibidos durante los días 11 de Junio al 23 de Junio de 1.964, para la cuenta de Tesoro Público, Tasas y Exacciones Parafiscales correspondientes a la Tasa:

NUMERO 21-14 INDEMNIZACIONES AL PERSONAL FACULTATIVO AUXILIAR Y SUBALTERNO DE LA DIRECCION GENERAL DE MONTES CAZA Y PESCA FLUVIAL, DISTRITO FORESTAL DE BALEARES.

FECHA	PERSONA O ENTIDAD POR CTA. DE LA QUE SE HA RECIBIDO EL INGRESO.		PESETAS.
11-6-64	Pedro Morell Oleza	1	543'20
11-6-64	Salvador Salas Girau	2	2.146'80
11-6-64	Luis Pascual Fortuny	3	1.531'90
12-6-64	Maria Rosselló Alemany	4	200'30
12-6-64	Hermanos Servera Roca	5	451'90
13-6-64	Hermanos Ordinas Catalá	6	631'30
15-6-64	Hermanos Coll Moragues	6 bis	1.498'60
15-6-64	Hermanos Coll Moragues	7	2.098'70
16-6-64	Honorato Ribas Martorell	8	403'--
16-6-64	Concepción Bennasar	9	1.665'--
16-6-64	Antonio Bauzá Sale	10	1.008'70
16-6-64	Maria Guasch Ferrer	11	466'50
16-6-64	Juan Mari Ferrer	12	140'--
17-6-64	Pedro Terrades Cortés	13	1.086'50
18-6-64	Miguel Ferrer Parts	14	153'40
18-6-64	Vicente Ribas Serra	15	84'50
18-6-64	Damiana Ramis Vda. Sastre	16	224'70
18-6-64	Damiana Ramis Vda. Sastre	17	166'30
18-6-64	Damiana Ramis Vda. Sastre	18	862'--
18-6-64	Maria Trias Oliver	19	519'50
22-6-64	Jefe Serv. Recaud. Contribuciones	20	95'80
22-6-64	Bartolomé Cañellas Campins	20 bis	134'30
22-6-64	Pedro A. Pou Bibiloni	21	1.518'40
16-6-64	Damian Rotger Coll	22	281'10
23-6-64	Juan March Ordinas	23	289'30
23-6-64	Juan March Ordinas	24	669'80
23-6-64	José Tur Clapes	25	449'--
23-6-64	Juan Costa Roig	26	45'--
TOTAL PESETAS.....1...			19.518'40

Palma de Mallorca, 27 de Junio de 1.964

ORDENACION Y DEFENSA DE LAS INDUSTRIAS AGRICOLAS, FORESTALES Y PECUARIAS
 OFICINA LIQUIDADORA: DISTRITO FORESTAL DE BALEARES.
 (denominación de la Tasa o Esacción)

Recaudación efectuada por Banco Español de Crédito, de Palma de Mallorca,
 en el periodo de 11 de Junio de 1964 al 25 de Junio de 1964.

Fecha del ingreso	Número de Factura	Persona o Entidad que realiza el ingreso	Importe
20-6 22-6		Bernardo Lliteras Sitjar Jefe Serv ^o de Recaudación	484,- 312,-

SUMA.....

796

N.º correlativo

Banco Español de Crédito
 (Firma)

Sr.

Casa 21.14

"Banco Central"

N.º 14957

POBLACIÓN

CONDICIONES
CALLE

R. H. C. — Mod. 4115 A

N.º	Fecha	CONCEPTO	DEBE	HABER	SALDO
1	Junio 11	Pedro Morell Olera	372	543 20	✓
2	"	Salvador Solas Grau	371	2146 80	✓
3	"	Rui Gasual Fortuny	373	1531 90	✓
4	" 12	Maria Roselló Alvaray	376	200 30	✓
5	"	Hnos Severca Roca	362	451 90	✓
6	" 13	Hnos Ordinas Lalata	375	631 30	✓
6b	" 15	Hnos Coll Moragas	369	1498 60	✓
7	"	" " "	364	2098 70	✓
8	" 16	Honorato Ribas Martorell	360	403 -	✓
9	"	Concepción Benmaran	275	16 65 -	✓
10	"	Antonia Baurá Sala	234	1008 70	✓ (Derech)
11	"	Maria Juana Ferrer	355	466 50	✓
12	"	Juan Juan Ferrer	333	140 -	✓
13	" 17	Pedro Ferrades Cortés	387	1086 50	✓
14	"	Miguel Ferrer Parés	385	153 40	✓
15	" 18	Vicente Ribas Sena	346	84 50	✓
				<u>1411030</u>	

Sr.

POBLACIÓN

CONDICIONES

CALLE

N.º	Fecha	CONCEPTO	DEBE	HABER	SALDO
				14110 30	
16	Junio 18	Damián Ramón Vda Santa	350	224 70	✓
17	" "	" " "	351	166 30	✓
18	" "	" " "	352	862 -	✓
19	" "	Maná Fria Oliver	374	519 50	✓
20	" 22	Catalina Palmar Calafel	1802/63	9580	✓ De/c S.R.C. 106/63
20 ⁶²	" "	Barr ^e Cañella Campino	379	134 30	✓ 802
21	" "	Feder. A. Pou Bibilguy	381	1518 40	✓
22	" "	Feder. de Olive Bellan Damián Rotger Coll	316	281 10	✓
23	" 23	Juan March Ordina	389	289 30	✓
24	" "	" " "	388	664 80	✓
25	" "	José Fum Clapés	384	449 50	✓
26	" "	Juan Costa Raig	383	458 30	✓
				19479 30	

Sr.

Casa 2103 " Banco Especial de Crédito

POBLACIÓN

CONDICIONES
CALLE

R. H. C. — Mod. 4115 A

N.º	Fecha	CONCEPTO	DEBE	HABER		SALDO
		(Gabriel Luicadella Choya) 47				
	Junio 22	Jefe Recaud. S. Contrib.		312 -	✓	
	" 20	Bernardo Llitera Sitja 132		484 -	✓	
		.		796		

CAJA

Banco Español de Crédito

CAPITAL Y RESERVAS: 3.253.049.163,06 PESETAS

CENTRAL: Madrid

R. N.º

Qp.: pons

20-6-64

D. Bernarde L. literas Sitjar

2.333 Palma de Mallorca

Liq. 132

Cerdá, nº 96

PORRERAS

Muy Sr. nuestro: De orden del mandante
citado al margen **ABONAMOS** en
su cuenta

Ptas:

484⁰⁰-

declmos pesetas:

cuatrocientos ochenta y cuatro.-

valor

ingreso que ha efectuado a favor de V. contra entrega del correspondiente resguardo.

TASA 21.03 DISTRITO FORESTAL

N.º CL.

PALMA

De V. attos. ss. ss.

BANCO ESPAÑOL DE CRÉDITO

111

6-3

Ed. 63.º Bis.

059247

PARTE N.º. 13 bis. de la CUENTA DE GESTION correspondiente al día 10 de julio de las cantidades ingresadas desde el día 25 de junio en que se remitió el parte anterior, hasta el día de la fecha en las cuentas bancarias que se detallan:

ERAMONIO FORESTAL DEL ESTADO

TASA 21.14

Ingresado en el Banco Central:

Tarifa
 Jornales
 Seguros Sociales
 Material de Oficina
 Movimiento y Dietas
 Reintegro por sobrante de Movimiento y Dietas. _____

Giro Forestal	
de	
Cuentas	
13 JUL 1964	
Salida N.º	2486

IMPORTE

Suma

TASA 21.03

Ingresado en el Banco Español de Crédito:

Tarifa
 Jornales
 Seguros Sociales
 Material de Oficina
 Movimiento y Dietas
 Reintegro por sobrante de Movimiento y Dietas. _____

Suma

HONORARIOS

Ingresado en el Banco de España:

Tarifa 15 189,60

TOTAL INGRESADO..... 189,60

Palma de Mallorca, 20 de julio de 1.964.

El Habilitado.

José Juliá Sastro

Fdo.: José Juliá Sastro.

CONFORME:

EL INGENIERO JEFE DEL SERVICIO.

Juan de Arana
 Fdo.: Juan de Arana.



Ilmo. Sr. PRESIDENTE DE LA COMISION DE TASAS Y EXACCIONES PARAFISCALES DE LA DIRECCION GENERAL DE MONTES, CAZA Y PESCA FLUVIALES,

MADRID.

PARTE N^o. 13 de la CUENTA DE GESTION correspondiente al día 10 de julio de las cantidades ingresadas desde el día 25 de junio en que se remitió el parte anterior, hasta el día de la fecha en las cuentas bancarias que se detallan:

 Distrito Forestal
 de
 Cateares

13 JUL 1964
 Salida N.º 2185

TASA 21.14

IMPORTE

Ingresado en el Banco Central:

Tarifa	13 ^a	5.464,40
Tarifa	19 ^a	12.535,00
Jornales		2.166,30
Seguros Sociales		651,30
Material de oficina		3.000,60
Movimiento y Dietas		5.391,80
Reintegro por sobrante de Movimiento y Dietas		
			29.209,40

TASA 21.03

Ingresado en el Banco Español de Crédito:

Tarifa	G.	1.575,--
Jornales		600,--
Seguros Sociales		180,--
Material de Oficinas		600,--
Movimiento y Dietas		3.555,00
Reintegro por sobrante de Movimiento y Dietas		
			6.510,00

HONORARIOS

Ingresado en el Banco Rural y Mediterráneo:

Tarifa	15.	3.484,18
			3.484,18

TOTAL INGRESADO..... 39.203,58

Palma de Mallorca, 10 de Julio de 1.964.

El Habilitado.

José Juliá Sastre

Fdo.: José Juliá Sastre.

Y CONFORME:

EL INGENIERO JEFE DEL SERVICIO.

Juan de Arana

Fdo.: Juan de Arana.

Ilmo. Sr. PRESIDENTE DE LA COMISION DE TASAS Y EXACCIONES PARA
 LES DE LA DIRECCION GENERAL DE MONTES, CAZA Y PESCA

BANCO CENTRAL

Referencia

Cifras al
contestar

5/ N.º 718242

Transferencias
Ordenes de pago

~~233 Ptas. 11 de Julio de 1.964~~

Orden cursada a nuestra casa de

MADRID

TASA NUM. 27-14 INDEMNIZACIONES AL
PERSONAL FACULTATIVO AUXILIAR Y SU-
BALTERNO DE LA DIRECCION GENERAL DE
HOMBRES CASA Y PRECUP. ESPECIAL. CONCEPTO
FORNIA DE BALEARES.

en virtud de las instrucciones contenidas en su carta abajo

indicada para acreditar
pagar

por cuenta de m/n.
la cantidad de

cuyo importe, más los gastos, les ADEUDAMOS en cuenta valor hoy.

TESORO PUBLICO TASAS Y EXACCIONES PARAFISCALES

Ptas. _____

29.209'40

Les saludamos atentamente,
BANCO CENTRAL

Comisión _____

Timbres _____

Su atta. _____

ORIGINAL

Total
ADEUDADO

29.209'40

Emplear para remitir por la sucursal de origen al ordenante

Relación de los ingresos recibidos durante los días 27 de Junio al 8 de Julio de 1.964, para la cuenta de Tesoro Público, Tasas y Exacciones Parafiscales correspondientes a La Tasa:

NUMERO 21-14 INDEMNIZACIONES AL PERSONAL FACILITATIVO AUXILIAR Y SUBALTERNIO DE LA DIRECCION GENERAL DE MONTES CAZA Y PESCA FLUVIAL, DISTRITO FORESTAL DE BALEARES.

FECHA	PERSONA O ENTIDAD POR CTA. DE LA QUE SE HA RECIBIDO EL INGRESO.		PESETAS.
27-6-64	Juan Puigroses Huguet	1	246'10
1-7-64	Margarita Verdera Crespi	2	289'10
2-7-64	Antonio Enseñat Enseñat	3	194'70
3-7-64	Catalina Pons de Alberti	3 bis	231'10
27-6-64	Agencia Schembri S.L.	4	1.061'50
3-7-64	Miguel Bordoy Alemany	5	299'30
4-7-64	Salvador Anollers Verger	6	345'50
4-7-64	Cia. Industrial Mercantil	7	7.042'-
4-7-64	Maria Josefa Massanet de Gual	7 bis	3.359'30
4-7-64	Armanda Salas Garau	8	3.626'20
4-7-64	Jefe Srv. Recaudación contribuc.	9	233'70
4-7-64	id.	10	2.103'30
6-7-64	Miguel Pizá Arbona	11	978'40
6-7-64	Miguel Company Campins	12	4.604'-
6-7-64	Bartolomé Ribas Torres	13	521'30
7-7-64	Guillermo Mayrata	14	113'70
7-7-64	Margarita Arrom	15	135'10
7-7-64	Concepción Bennasar Barcelo	16	1.765'90
8-7-64	José Campins Solivellas	17	238'60
8-7-64	José Campins Solivellas	18	69'40
8-7-64	Guillermo Vanrell Ametller	19	338'50
8-7-64	Guillermo Vanrell Ametller	20	151'40
8-7-64	Catalina Sastre Salleins	21	194'20
8-7-64	Margarita Oliver Mulet	22	537'30
8-7-64	Francisca Pou Puigserver	23	240'10
8-7-64	Juan Clapés Bufi	24	289'70
TOTAL PESETAS.....			29.209'40

Palma de Mallorca, 11 de Julio de 1.964

DEMANDA Y DEFENSA DE LAS INDUSTRIAS AGRICOLAS, FORESTALES Y PECUARIAS,
 OFICINA LIQUIDADORA, DISTRITO POSTAL DE BALEARES

Recaudación efectuada por Banco Español de Crédito, de Palma de Mallorca

en el período de 26 de Junio de 1964 al 10 de Julio de 1964

Fecha del ingreso	Número de Factura	Persona o Entidad que realiza el ingreso	Importe
4-7		Jefe Serv.Recaud.Contribución	244,-
"		Andrés Llompart Riera	324,-
"		Jefe Ser.Recaud.Contrib.Dipt.Prov.	444,-
7-7		Mateo Mestre Pou	319,-
"		Mateo Sureda Sansó	324,-
"		Miguel Cabrer Femenías	324,-
"		Antonio Bassea Sancho	324,-
8-7		José Samartin Aulia	324,-
"		Andrés Benmassar Monserrat	319,-
"		Pedro J, Monserrat Mestre	344,-
9-7		Antonio Juliá Rosselló	319,-
"		Ignacio Puigserver Sastre	299,-
"		Juan Caldentey Brunet	324,-
"		Miguel Riera Serra	324,-
"		Bartolomé Fontanet Obrador	319,-
10-7		Juan Bover Jaume	324,-
"		Rafael Estelrich Estelrich	344,-
"		Guillermo Morey Ferrer	324,-
"		Guillermo Morey Ferrer	324,-
"		Francisco Tejedor García S.S.	319,-

Suma.....

6.510,-

N.º correlativo

Banco Español de Crédito
(Firma)

BANCA MARCH, S. A.

Palma de Mallorca 9 de Julio de 1964

DEJAMOS ABONADA EN LA CUENTA DE
BANCO DE ARAGON

la cantidad de

MADRID

Ptas. 3.484,18 (Pesetas Tres mil cuatrocientas ochenta y cuatro con 18/100)

que ha entregado Habilitado Distrito Forestal
para abonar a Honorarios del Personal Tecnico y Facultativo
de la Direccion General de Montes Caza y Pesca Fluvial.

Mod. 143

	PESETAS	
Importe . . .	3484	18
Comisión . . .	2	40
Correo . . .	1	-
Timbre . . .		
TOTAL . . .	3487	58

BANCA MARCH, S. A.

Bonnet

PARTE Nº. 14 de la CUENTA DE GESTION correspondiente al día 25 de julio de las cantidades ingresadas desde el día 10 de julio en que se remitió el parte anterior, hasta el día de la fecha en las cuentas bancarias - que se detallan:

Districto Forestal
de
Baleares
28 JUL 1964
Cuenta N.º 2969

TASA 21.14

Ingresado en el Banco Central:

	<u>IMPORTE</u>
Tarifa 13ª	5.030,30
Tarifa 19ª	2.438,00
Jornales	1.937,50
Seguros Sociales	587,70
Material de Oficina	2.740,50
Movimiento y Dietas	4.805,00
R reintegro por sobrante de Movimiento y Dietas	
Suma	<u>17.539,00</u>

TASA 21.03

Ingresado en el Banco Español de Crédito:

Tarifa G.	800,—
Jornales	300,00
Seguros Sociales	90,00
Material de Oficina	300,00
Movimiento y Dietas	1.815,00
R reintegro por sobrante de Movimiento y Dietas	
Suma	<u>3.305,00</u>

HONORARIOS

Ingresado en el Banco Rural y Mediterráneo:

Tarifa 15	_____
Suma	_____

TOTAL INGRESADO 20.844,00

Palma de Mallorca, 25 de julio de 1.964.

El Habilitado.

José Juliá Sastre

CONFORME:

EL INGENIERO JEFE DEL SERVICIO

Fdo.: José Juliá Sastre.

Juan de M...

Ilmo. Sr. PRESIDENTE DE LA COMISION DE TASAS Y EXACCIONES PARAFISCALS DE LA DIRECCION GENERAL DE MONTES, CAZA Y PESCA FLUVIAL.

MADRID

TASA NUMERO 21.03 MoNMINISTERIO DE AGRICULTURAORDENACION Y DEFENSA DE LAS INDUSTRIAS AGRICOLAS, FORESTALES Y PECUARIAS
OFICINA LIQUIDADORA, DISTRITO FORESTAL DE MALLORCA
(denominación de la Tasa o Exacción)Recaudación efectuada por Banco Español de Crédito, de PALMA DE MALLORCAen el periodo de 11 de JULIO de 1964 al 25 de JULIO de 1964

Fecha del ingreso	Número de Factura	Persona o Entidad que realiza el ingreso	Importe
11-7		BERNARDO XAMENA JULIA ✓	309,-
"		MATEO BAUZA BAUZA ✓	309,-
13-7		MIGUEL GARDELL MANRESA ✓	319,-
"		FRANCISCO SOLER FULLANA ✓	309,-
14-7		PABLO Y BARTOLOMÉ MELIA ✓	334,-
15-7		BARTOLOMÉ GRIMALT ROIG ✓	369,-
16-7		JOSÉ VALLBONA BARCELO ✓	324,-
17-7		BERNARDO LLITERÀS SITJAR ✓	334,-
22-7		JUAN BAUZÀ BAUZÀ ✓	309,-
"		ANTONIO ADRIVER MAIMÓ ✓	389,-

Suma.....

3.305,-

Banco Español de Crédito

N.º correlativo

BANCO CENTRAL

Transferencias
Ordenes de pago

Referencia

Círese al
contestar

5/ N^o 992755

233 - Plaza de Erea. 28-7-64

Orden cursada a nuestra casa de

MADRID

**CASA 2414 INDEPENDENCIA 4111
CORRAL FACULTATIVO AUXILIAR Y SUB-
ALTERNO DE LA DIRECCION GENERAL DE
MONEDAS, JAZA Y REEMBOLSOS**

en virtud de las instrucciones contenidas en su carta-abajo

indicada para acreditar
pagar

TESORO PUBLICO TASAS Y EXACCIONES PARAFISCALES; -1-;

por cuenta de
la cantidad de

SEISCIENTOS MIL QUINIENTAS TREINTA Y NUEVE Ptas.

//17.539'-//

cuyo importe, más los gastos, les ADEUDAMOS en cuenta valor hoy.

Les saludamos atentamente,
BANCO CENTRAL

Comisión

00

Timbres

Su atta.

ORIGINAL

Total
ADEUDADO

17.539'-

Ejemplar para remitir por la sucursal de origen al ordenante.

Relación de los ingresos recibidos durante los días 11 al 23 de julio de 1964, para la cuenta de Tesoro Público, Tasas y Exacciones Tributacionales correspondientes a la Tasa:

TASA 21-14 INDEMNIZACIONES AL PERSONAL FACULTATIVO AUXILIAR Y SUBALTERNO DE LA DIRECCION GENERAL DE MONTES, CAZA Y PESCA FLUVIAL, DISTRITO FORESTAL DE BALEARES.

FECHA	PERSONA O ENTIDAD POR CUYA DE LA QUE SE HA RECIBIDO EL INGRESO.		REGISTROS
11-7-64	Catalina Monthlanch Cantalloys	1	442'--
11-7-64	Bartolomé Colom Rotger	2	1.362'50
13-7-64	Margarita Sureda Sancho	3	1.280'10
15-7-64	Jaime Sureda Obrador	4	984'50
17-7-64	Ana Coll Roca	5	1.811'--
17-7-64	Cristina Rosselló Juan	6	1.685'20
20-7-64	Pedro Gual Moragues	7	397'70
14-7-64	Antonio Torres Torres	9	506'--
21-7-64	Jerónimo Truyels Ribbal	9 bis	102'40
20-7-64	José Alenany Roca	10	93'30
21-7-64	Bernardo Cardell Mateu	12	2.058'70
22-7-64	Ananda Salas Garau	13	3.351'00
23-7-64	Agencia Schenkeri S.L.	14	1.123'--
23-7-64	Agencia Schenkeri S.L.	15	1.430'--
23-7-64	Jefe Servicio Contribuciones	16	911'--

TOTAL REGISTROS 17.539'00

Palma de Mallorca, a 23 de julio de 1964

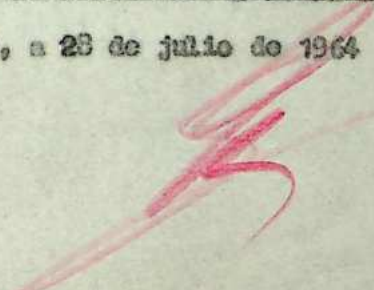

PARTE N.º. 15 de la CUENTA DE GESTION correspondiente al día 10 de agosto de las cantidades ingresadas desde el día 25 de julio en - que se remitió el parte anterior, hasta el día de la fecha en las cuentas bancarias que se detallan:



TASA 21.14

Ingresado en el Banco Central:

	<u>IMPORTE</u>
Tarifa 13ª	2.601,40
Jornales	970,—
Seguros Sociales	291,10
Material de Oficina	1.358,—
Movimiento y Dietas	2.688,—
Reintegro por sobrante de Movimiento y Dietas	
Suma ...	<u>7.908,50</u>

TASA 21.03

Ingresado en el Banco Español de Crédito:

Tarifa G.	175,—
Jornales	60,—
Seguros Sociales	18,—
Material de Oficina	60,—
Movimiento y Dietas	320,—
Reintegro por sobrante de Movimiento y Dietas	
Suma ...	<u>633,—</u>

HONORARIOS

Ingresado en el Banco Rural y Mediterráneo:

SOBRANTE: Tasa 21.14, Seguros sociales 2ª. trm.	312,—
SOBRANTE: Tasa 21.03, id id 1er. "	<u>398,07</u>
Suma	<u>710,07</u>

TOTAL INGRESADO..... 9.251,57

Palma de Mallorca, 10 de agosto de 1.964.

El Habilitado.

CONFORME:

EL INGENIERO JEFE DEL SERVICIO

Fdo.: José Juliá Sast

Fdo.: Juan de Arana



Ilmo. Sr. PRESIDENTE DE LA COMISION DE TASAS Y EXACCIONES PARA
 GALES DE LA DIRECCION GENERAL DE MONTES; CAZA Y PESCA
 MADRID

BANCO CENTRAL

Referencia
Cédula al
contestar

5/ N^o 992012

Transferencias
Ordenes de pago

233 Palma 12 de Agosto de 1964

Orden cursada a nuestra casa de
MADRID

TASA NUM. 21-14 INDEMNIZACIONES
AL PERSONAL FACULTATIVO AUXILIAR Y
SUBALTERNOS DE LA DIRECCION GRAL. DE
MORTES CASA Y PESCA FLUVIAL. DISERTI-
TO FORESTAL DE BALBAZON.

en virtud de las instrucciones contenidas en su carta abajo

indicada para acreditar pagar 1 TESORO PUBLICO TASAS Y EXACCIONES PARAFISCALES

por cuenta de n/n.
la cantidad de siete mil novecientos ocho con 50/100 Ptas. 7.908'50

cuyo importe, más los gastos, les ADEUDAMOS en cuenta valor hoy.

Les saludamos atentamente,
BANCO CENTRAL

Su atn. _____

ORIGINAL

Ejemplar para remitir por la sucursal de origen al ordenante.

Comision _____

Timbres _____

Total
ADEUDADO

7.908'50

Relación de los ingresos recibidos durante los días 27 de Julio al 10 de Agosto de 1.964, para la cuenta de Tesoro Público, Tasas y Exacciones Parafiscales correspondientes a la Tasa.

TASA 21-14 INDEMNIZACIONES AL PERSONAL FACULTATIVO AUXILIAR Y SUBALTERNOS DE LA DIRECCION GENERAL DE MONTES, CAZA Y PESCA FLUVIAL, DISERVO FORESTAL DE BALBARES.

FECHA	PERSONA O ENTIDAD POR CTA. DE LA QUE SE HA RECIBIDO EL INGRESO.		PESNETAS
27-7-64	Jaime Oliver	1	703 ⁸⁰
29-7-64	Mercedes Saura Sintas	2	521 ⁵⁰
30-7-64	Coloma Vidal Puigserver	3	1.382 ³⁰
31-7-64	Maria Puig Moroll	4	481 ¹⁰
1-8-64	Rosa Santandreu Garau	5	181 ³⁰
1-8-64	Margarita Ordinas Malonfra	6	204 ⁻
1-8-64	Juan Fieó Canavés	7	274 ²⁰
1-8-64	Ignacio Moragues Serra	7 bis	1.646 ⁹⁰
1-8-64	Mariano Costa Juan	8	165 ⁹⁰
4-8-64	José Puig Canals	9	873 ⁶⁰
6-8-64	Miguel Serra Terrons	10	262 ⁹⁰
8-8-64	Salvador Rullán Moyol	11	563 ⁴⁰
10-8-64	Ms de Lluch Montaner Sureda	12	39 ⁸⁰
10-8-64	id. id.	13	247 ⁻
10-8-64	Damiana Ramis Vda. de Sastro.	14	360 ⁸⁰
TOTAL PESNETAS.....			7.908 ⁵⁰

Palma de Mallorca, 12 de Agosto de 1.964

ORDENACION Y DEFENSA DE LAS INDUSTRIAS AGRICOLAS, FORESTALES Y PECUARIAS.-
(denominación de la Tasa o Exacción)

Recaudación efectuada por Banco Español de Crédito, de PALMA DE MALLORCA
 en el periodo de 26 de JULIO de 1964 al 10 de AGOSTO de 1964

Fecha del ingreso	Número de Factura	Persona o Entidad que realiza el ingreso	Importe
29-8		ANTONIO ROIG SALVÁ	324,-
3-8		JUAN SUÑER NICOLAU	309,-

Mod. 3.668

Suma.....

633.-

N.º correlativo

Banco Español de Crédito

BANCA MARCH, S. A.

Palma de Mallorca 6 de agosto de 1964

pf

DEJAMOS ABONADA EN LA CUENTA DE
BANCO RURAL Y MEDITERRANEO

MADRID

la cantidad de

Ptas. 312,00 (Pesetas trescientas doce)

7-8

que ha entregado HABILITADO DISTRITO FORESTAL DE BALEARES
para abonar a Honorarios del Personal Técnico y Facultativo de la
Dirección General de Montes.

DUPLICADO

BANCA MARCH, S. A.

312 -
1 50
1 -
- 10/20 003
214 53

Mod. 143

La hoja de Caja lleva el
timbre correspondiente.

BANCA MARCH, S. A.

Palma de Mallorca 10 de Agosto de 1964

DEJAMOS ABONADA EN LA CUENTA DE
BANCO RURAL Y MEDITERRANEO

la cantidad de

MAESTRO

Ptas. 398,07 (Pesetas Trescientas noventa y ocho con 07/100)

que ha entregado Habilitado Distrito Forestal 1
para abonar a Honorarios del Personal Tecnico y Facultativo de
la Direccion General de Montes

BANCA-MARCH, S. A.



398 07
1 27

40057

PARTE N.º. 16 de la CUENTA DE GESTION correspondiente al día 25 de agosto de las cantidades ingresadas desde el día 10 de agosto en que se remitió el parte anterior, hasta el día de la fecha en las cuentas bancarias que se detallan:

 Ministerio de Fomento
 BANCOS
27 AGO. 1964
 Salida N.º 33.88

TASA 21.14

Ingresado en el Banco Central:

	<u>IMPORTE</u>
Tarifa 8ª	4,—
Tarifa 13ª	3.527,30
Tarifa 19ª	20.643,30
Jornales	1.530,—
Seguros Sociales	460,20
Material de Oficina	2.068,—
Movimiento y Dietas	3.649,40
Reintegro por sobrante de Movimiento y Dietas	
Suma ...	31.882,20

TASA 21.03

Ingresado en el Banco Español de Crédito:

Tarifa G	100,—
Jornales	30,—
Seguros Sociales	9,—
Material de Oficina	30,—
Movimiento y Dietas	155,—
Suma ...	324,—

HONORARIOS

Ingresado en el Banco Rural y Mediterráneo:

SOBRANTE: Tasa 21.03, Seguros Sociales 2ª. Trim	91,35
Suma	91,35

TOTAL INGRESADO 32.297,55

Palma de Mallorca, 25 de agosto de 1.964.

El Habilitado.

Jose Juliá Sastre

Fdo.: José Juliá Sastre.

CONFORME:

EL INGENIERO JEFE DEL SERVICIO,

 Fdo.: Juan de Arenas.



Ilmo. Sr. PRESIDENTE DE LA COMISION DE TASAS Y EXACCIONES PARA CALES DE LA DIRECCION GENERAL DE MONTES, CAZA Y PESQUERIA FLUVIAL.

MADRID.

BANCO CENTRAL

Referencia
Cifera al
comentar

5/ N^o 988261-

Transferencias
Ordenes de pago

233 Palma 27 de Agosto de 1.964

Orden cursada a nuestra casa de
MADRID

TASA NUM. 21-14 IMPONIBILIDADES AL
PERSONAL FACULTATIVO AUXILIAR Y SU
BALBUENO DE LA DIRECCION GRAJ. DE
MONTES CAZA Y PESCA FLUVIAL. FIS.
TRINCO FORESTAL DE

en virtud de las instrucciones contenidas en su carta abajo

indicada para acreditar a **TESORO PUBLICO TASAS Y EXACCIONES PARAYSCALES**
pagar

por cuenta de m/m

la cantidad de **treinta y una mil ochocientas ochenta y** ^{Pras.} **1/31.882*20//**
dos con 20

cuyo importe, más los gastos, les ADEUDAMOS en cuenta valor hoy.

Les saludamos atentamente,
BANCO CENTRAL

Su atta _____

ORIGINAL

Ejemplar para remitir por la sucursal de origen al ordenante.

Comisión _____

Timbres _____

Total
ADEUDADO

31.882*20

Relación de los ingresos recibidos durante los días 11 al 25 de Agosto de 1.964, para la cuenta de Tesoro Público, Tasas y Exacciones Parafiscales, correspondientes a la Tasa

TASA 21-14 INDEMNIZACIONES AL PERSONAL FACETATIVO AUXILIAR Y SUBALTERNADO DE LA DIRECCION GENERAL DE MONTES, Caza y Pesca FLUVIAL, DISTRITO FORESTAL DE BALEARES.

FECHA	PERSONA O ENTIDAD POR CTA. DE LA QUE SE HA RECIBIDO EL INGRESO.		PESETAS.
11-8-64	Mercedes Saura Sintas	1	1.185 ⁶⁰
11-8-64	C.I.M.S.A.	2	4.238 ⁰⁰
12-8-64	Miguel Gelabert Monserrat	3	3.795 ⁵⁰
14-8-64	Herederos de Antonio Morell	4	1.524 ⁴⁰
17-8-64	Juan Escandell Tur	5	222 ⁷⁰
22-8-64	Iglesia Católica Diocesana de Mca.	6	2.194 ⁷⁰
22-8-64	Bartolomé Mestre Bennasar	7	3.161 ⁵⁰
22-8-64	Jefe Servicio Recaudación Contrib.	8	1.365 ⁴⁰
22-8-64	Jaime Seguí Vidal	9	246 ⁰⁰
24-8-64	Miguel Company Campins	10	3.190 ¹⁰
24-8-64	Cia. Industrial Mercantil S.A.	11	2.769 ⁰⁰
24-8-64	Cia. Industrial Mercantil S.A.	12	1.985 ⁸⁰
24-8-64	Antonio Roses Siramón	13	93 ⁰⁰
25-8-64	Pedro Garau Fujadas	14	5.701 ⁴⁰
25-8-64	Luis R. Amorós Amorós	15	209 ¹⁰

TOTAL PESETAS..... 31.882²⁰

Palma de Mallorca, 27 de Agosto de 1.964

TASA NUMERO 21,03 MON.

MINISTERIO DE AGRICULTURA

ORDENACION Y DEFENSA DE LAS INDUSTRIAS AGRICOLAS, FORESTALES Y PECUARIAS. OFICINA LIQUIDADORA, DISTRITO FORESTAL DE BALLEARES
(denominación de la Tasa o Exacción)

Recaudación efectuada por Banco Español de Crédito, de PALMA DE MALLORCA
en el periodo de 11 de AGOSTO de 1964 al 25 de AGOSTO de 1964

Fecha del ingreso	Número de Factura	Persona o Entidad que realiza el ingreso	Importe
12-8		JAIME VIDAL ROMAGUERA	324,-

Mod. 3.668

Suma..... 324,-

N.º correlativo

Banco Español de Crédito
(Firma)

BANCA MARCH, S. A.

Palma de Mallorca 13 de Agosto de 1964

ml1

DEJAMOS ABONADA EN LA CUENTA DE
BANCO RURAL Y MEDITERRANEO
MADRID

la cantidad de

Ptas. 91,35 (Pesetas Noventa y una con 35)

que ha entregado el Administrador Distrito Oriental de Salcares para abonar a Honorarios del Personal Técnico y Asesante de la Dirección General de Montes.

DUPLICADO

BANCA MARCH, S. A.

91 35
1 50
1 -
0 03

93 88

Mod. 143

La hoja de Caja lleva el timbre correspondiente.

PARTE N^o. 16 bis, de la CUENTA DE GESTION correspondiente al día 25 de agosto de las cantidades ingresadas desde el día 10 de agosto en que se remitió el parte anterior, hasta el día de la fecha en las cuentas bancarias que se detallan:

PATRIMONIO FORESTAL DEL ESTADO

27 AGO. 1964
Salida N.º 3389
IMPORTE

TASA 21.14

Ingresado en el Banco Central:

Tarifa
Jornales
Seguros Sociales
Material de Oficina
Movimiento y Dietas
Reintegro por sobrante de Movimiento y Dietas .

Suma ...

TASA 21.03

Ingresado en el Banco Español de Crédito:

Tarifa
Jornales
Seguros Sociales
Material de Oficina
Movimiento y Dietas
Reintegro por sobrante de Movimiento y Dietas .

Suma ...

HONORARIOS

Ingresado en el Banco de España:

Tarifa 15 1.762,80

Suma ... 1.762,80

TOTAL INGRESADO..... 1.762,80

Palma de Mallorca, 25 de agosto de 1.964.

El Habilitado,

Jose Julia Sastre

Fdo.: José Juliá Sastre.

CONFORME:

EL INGENIERO JEFE DEL SERVICIO,

Juan de Arce
Fdo.: Juan de Arce.

Ilmo. Sr. PRESIDENTE DE LA COMISION DE TASAS Y EXACCIONES PARA
LES DE LA DIRECCION GENERAL DE MONTES, CAZA Y PESCA FLUVIAL
MADRID.



DISTRITO FORESTAL DE BALEARES

Matías Montero, 31-2.º-2.ª - Teléf. 17440
 PALMA DE MALLORCA

SU REP.

SU ESCRITO

N. REP.

ASUNTO:

COPIA DE UN ESCRITO

~~-----~~

Carta Resguardo de Transferencia Nº 940511.- BANCO DE ESPAÑA.- Palma de Mallorca, 25 de agosto de 1.964.- Sr. Ingeniero Jefe del DISTRITO FORESTAL DE BALEARES.- Muy Sr. nuestro: En cumplimiento de lo solicitado en su atenta de 25-8-64 han sido adeudadas en su cuenta corriente en esta Sucursal y transferidas a la cuenta corriente de "Organismos de la Administración del Estado. PATRIMONIO FORESTAL DEL ESTADO" abierta en este Banco de España en Madrid la cantidad de Ptas /1.762,80/ (Mil setecientas sesenta y dos pesetas con ochenta céntimos, habiéndose elevado los gastos de la operación a Ptas - - - - -
 Queda de usted s. s., BANCO DE ESPAÑA.- EL Director interino.-
 Firmado: ilegible.- Rubricado.- Conforme.- El Interventor accidental.- Firmado: ilegible.- Rubricado.- GASTOS.- Cargo beneficiario.- Comisión 1,---.- Timbre 0,02.- Total 1.02.-

ES COPIA
 EL INGENIERO JEFE,

Juan de Luna

PARTE N.º 17 de la CUENTA DE GESTION correspondiente al día 10 de Septiembre de las cantidades ingresadas desde el día 25 de agosto en que se remitió el parte anterior, hasta el día de la fecha en las cuentas bancarias que se detallan:

TASA 21.14

Ingresado en el Banco Central:

Distrito Forestal	
Bancos	IMPORTE
12 SEP. 1964	
Salida N.º	3603

Tarifa	7a	2.500,00
Tarifa	8a	824,70
Tarifa	13a	6.565,40
Tarifa	19a	4.388,60
Jornales		2.191,60
Seguros Sociales		658,00
Material de Oficina		2.938,00
Movimiento y Dietas		8.746,30
Reintegro por sobrante de Movimiento y Dietas		
Suma			<u>28.812,60</u>

TASA 21.03

Ingresado en el Banco Español de Crédito:

Tarifa	G	75,00
Jornales		30,00
Seguros Sociales		9,—
Material de Oficina		30,00
Movimiento y Dietas		180,00
Reintegro por sobrante de Movimiento y Dietas		
Suma			<u>324,00</u>

HONORARIOS.

Ingresado en el Banco Rural y Mediterráneo:

Tarifa	15	
Suma			<u>89.096,60</u>

TOTAL INGRESADO 29.136,60

Palma de Mallorca, 10 de septiembre de 1.964.

El Habilitado.

José Juliá Sastre
Fdo. José Juliá Sastre.

CONFORME:

EL ENCARGADO JEFE DEL SERVICIO.

[Signature]
Fdo. *[Signature]*
JEFATURA

Ilmo. Sr. PRESIDENTE DE LA COMISION DE TASAS Y ERACCIONES PARAFIS DE LA DIRECCION GENERAL DE MONTES, CAZA Y PESCA FLUVIAL

MADRID

BANCO CENTRAL

Referencia
Cheque al
contestar **5/ N° 988266**

Transferencias
Ordenes de pago

233 Palma 11 de Septiembre de 1.964

Orden cursada a nuestra casa de
MADRID

**TASA N.º 21-44 INDEMNIZACIONES AL
PERSONAL FACULTATIVO AUXILIAR Y SU
BALESTRO DE LA DIRECCION GRAL. DE
HOMBRES CAZA Y PESCA FLUVIAL. DIS-
TRITO FORESTAL DE**

en virtud de las instrucciones contenidas en su carta abajo

indicada para acreditar a **TESORO PUBLICO TASAS Y EXACCIONES PARAFISCALES**
paga:

por cuenta de m/m
la cantidad de **treinta mil cuatrocientos ochenta y nueve** Prtas. **30.489,70**
con 70 cuyo importe, más los gastos, les ADEUDAMOS en cuenta valor hoy.

Les saludamos atentamente,
BANCO CENTRAL

Su atta. _____

ORIGINAL

Comisión _____

Timbres _____

Total ADEUDADO **30.489,70**

Ejemplar para remitir por la sucursal de origen al ordenante

Relación de los ingresos recibidos durante los días 27 de Agosto al 10 de Septiembre de 1.964, para la cuenta de Tesoro Público, Tasas y Emisiones Parafiscales, correspondientes a la Tasa

TASA 21-14 INDIVIDUALIZACIONES AL PERSONAL FACULTATIVO AUXILIAR Y SUBALTERNO DE LA DIRECCION GENERAL DE MONTES, CAZA Y PESCA FLUVIAL, DISTRITO FORESTAL DE BALBARES.

FECHA	PERSONA O ENTIDAD POR CTA. DE LA QUE SE HA RECIBIDO EL INGRESO.		PESETAS.
27-8-64	Antonio Oliver Palou	1	675,30
27-8-64	Rafael Cifre Munar	2	57,70
28-8-64	Antonio Garcias Munar	3	882,20
28-8-64	Catalina Castellans Cardoll	4	313,90
28-8-64	Gas y Electricidad S.A.	5	242,-
29-8-64	Margarita Guatia Verger	7	152,70
29-8-64	Margarita Guatia Verger	8	514,70
29-8-64	Nicolas Dameto	9	5.492,30
29-8-64	U.M.S.A. Urbanización Mediterranea S.A.	10	462,-
29-8-64	Antonio Torres Serra	11	337,20
31-8-64	Miguel Curssac	12	54,80
31-8-64	Sebastian Plomer Elibrés	13	954,20
1-9-64	Maria Pizá Vda. Canals	14	491,90
2-9-64	Miguel Cerdá Gelabert	16	1.677,10
2-9-64	Salinera Mollerquina S.A.	17	1.121,-
3-9-64	Gabriel Aguiló Cerdá	18	182,80
3-9-64	Fernando Truyols	19	111,80
3-9-64	Fernando Truyols	20	75,30
5-9-64	Juan Villalenga de Febrer	21	2.193,60
7-9-64	Margarita Nadal Roca	22	208,60
7-9-64	Miguel Cerdá Gelabert	23	2.706,50
8-9-64	Salinera Tur Juan	24	800,80
9-9-64	Salinera Mollerquina S.A.	25	606,-
9-9-64	Comercial Maderera S.A.	25 bis	4.457,60
9-9-64	Salinera Mollerquina S.A.	26	326,-
10-9-64	Gabriel Aguiló Cerdá	27	2.099,80
10-9-64	Juan Jofre Nicoláu	28	1.316,-
10-9-64	Antonio Arbona Colom	28bis	558,60
10-9-64	Bartolomé Tur Mayans	29	83,10
10-9-64	Miguel Pujol Covas	30	1.334,20
TOTAL PESETAS.....			30.489,70

Palma de Mallorca, 11 de Septiembre de 1.964

TASA NUMERO 21.03 *MON*

MINISTERIO DE AGRICULTURA

ORDENACIÓN Y DEFENSA DE LAS INDUSTRIAS AGRÍCOLAS, FORESTALES
Y PECUARIAS. OFICINA LIQUIDADORA, DISTRITO FORESTAL DE BALEARES
(denominación de la Tasa o Exacción)

Recaudación efectuada por Banco Español de Crédito, de PALMA DE MALLORCA
en el periodo de 26 de AGOSTO de 1964 al 10 de SEPTIEMBRE de 1964.

Fecha del ingreso	Número de Factura	Persona o Entidad que realiza el ingreso	Importe
3-9		AGUSTÍN ADROVER ADROVER	324,-

Mod. 3.668

Suma 324.-

N.º correlativo

Banco Español de Crédito
(S.A.)

PARTE Nº. 17 bis. de la CUENTA DE GESTION correspondiente al día 10 de septiembre de las cantidades ingresadas desde el día 25 de agosto en que se remitió el parte anterior, hasta el día de la fecha en las cuentas bancarias que se detallan:

TA

PATRIMONIO FORESTAL DEL ESTADO

TASA 21.14

Boletines
12 SEP 1964
Salida N.º 3604

IMPORTE

Ingresado en el Banco Central:

Tarifa	78	500,00
Tarifa	130	538,75
Jornales		30,00
Seguros Sociales		9,00
Material de Oficina		30,00
Movimiento y Dietas		519,35
Reintegro por sobrante de Movimiento y Dietas		
		Suma	<u>1.677,10</u>

TASA 21.03

Ingresado en el Banco Español de Crédito:

Tarifa	A	_____
		Suma	_____
TOTAL INGRESADO			<u>1.677,10</u>

Palma de Mallorca, 10 de septiembre de 1964.
El Habilitado.

José Juliá Sastre

Fdo.: José Juliá Sastre.

CONFORME;
EL INGENIERO JEFE DEL SERVICIO,

Juan de Arana
Fdo.: Juan de Arana.
DISTRITO FORESTAL DE PALMA DE MALLORCA
INSTRUMENTOS
17094

Ilmo. Sr. PRESIDENTE DE LA COMISION DE TASAS Y EXACCIONES PARAFISCALES DE LA DIRECCION GENERAL DE MONTES, CAZA Y PESCA MARITIMA

MADRID.

PARTE N.º 18 de la CUENTA DE GESTION correspondiente al día 25 de Septiembre de las cantidades ingresadas desde el día 10 de septiembre en que se remitió el parte anterior, hasta el día de la fecha en las cuentas bancarias que se detallan:

TASA 21.14

Ingresado en el Banco Central:

Banco Central
28 SEP 1964
Salida N.º 3804

	<u>IMPORTE</u>
Tarifa 7ª	2.500,00
Tarifa 8ª	217,00
Tarifa 13ª	3.418,80
Tarifa 17ª	75,00
Tarifa 19ª	20.613,60
Jornales	1.119,—
Seguros Sociales	336,70
Material de Oficina	1.405,00
Movimiento y Dietas	4.257,10
Reintegro por sobrante de Movimiento y Dietas.	4.257,10
Suma	33.942,20

TASA 21.03

Ingresado en el Banco Español de Crédito:

Tarifa G	
Jornales	
Seguros Sociales	
Material de Oficina	
Movimiento y Dietas	
Reintegro por sobrante de Movimiento y Dietas.	
Suma	

HONORARIOS

Ingresado en el Banco Rural y Mediterráneo:

Tarifa 15	
Suma	

TOTAL INGRESADO 33.942,20

Palma de Mallorca, 25 de septiembre de 1.964.
El Rehabilitado.

José Julián Sartre

CONFORME:
EL INGENIERO JEFE DEL SERVICIO,

Fdo.: José Julián Sartre

Juan de Sana
Fdo.: Juan de Sana

Ilmo. Sr. PRESIDENTE DE LA COMISION DE TASAS Y EXACCIONES
CAJAS DE LA DIRECCION GENERAL DE MONTES, CAZAS Y
VENATORIO.

BANCO CENTRAL

Transferencias
Ordenes de pago

Referencia:
Cites al
contestar: 5/ N^o 962699.

~~233 Palma 28 de Septiembre de 1.964~~

Orden cursada a nuestra casa de

MADRID

TASA NUM. 21-14 INDEMNIZACIONES AL
PERSONAL FACULTATIVO AUXILIAR Y SU-
BALDENADO DE LA DIRECCION GENERAL.
DE MONTES CAZA Y PESCA. MINISTERIO DE
TRIEBO FORESTAL DE BALBAIR.

en virtud de las instrucciones contenidas en su carta abajo

indicada para acreditar a
pagar

TESORO PUBLICO TASAS Y EXACCIONES PARAFISCALES

por cuenta de
la cantidad de

n/a

Ptas. //33.942,20//

cuyo importe, ~~mas los gastos de~~ **ADEUDADA** ~~en cuenta~~ **cuarenta**

y dos con 20/100

Les saludamos atentamente,

BANCO CENTRAL

Su atta. _____

Comisión _____

Timbres _____

ORIGINAL

Total
ADEUDADO

33.942,20

Remolcar para remitir por la sucursal de origen el ordenante.

Relación de los ingresos recibidos durante los días 11 al 24 de Septiembre de 1.964, para la cuenta de Tesoro Público, Tasas y Exacciones Parafiscales, correspondientes a la Tasa.

TASA 21-14 INDEMNIZACIONES AL PERSONAL FACULTATIVO AUXILIAR Y SUBALTERNO DE LA DIRECCION GENERAL DE MONTES, CAZA Y PESCA FLUVIAL DISTRITO FORESTAL DE BALEARES.

FECHA	PERSONA O ENTIDAD POR CTA. DE LA QUE SE HA RECIBIDO EL INGRESO.		PESETAS.
11-9-64	Ignacio Clavel	1	7.634,-
11-9-64	Miguel Pascual Flaquer	2	220,60
12-9-64	Cia. Industrial Mercantil S.A.	3	5.207,50
12-9-64	Cia. Industrial Mercantil S.A.	4	4.228,50
12-9-64	Salvador Gelabert Borrás	5	1.868,10
14-9-64	Gabriel Massanot Pomenias	6	1.413,50
15-9-64	Pablo Cladera Torrandellá	7	415,70
17-9-64	Director Gral. de la Entidad Portant de Mca.	8	1.071,-
17-9-64	Maria Bausá Galnes	9	237,90
18-9-64	Maria Luisa Garcia Manera	10	897,20
14-9-64	Gabriel Morales Seguí	11	197,80
19-9-64	Juan Massot Sureña	12	144,-
19-9-64	Sebastian Cabot Cabot	13	1.120,10
21-9-64	Mateo Vert Picornell	14	367,-
21-9-64	Anuncio Valcaneras Amengual	15	1.035,80
21-9-64	Bartolomé Mestre Bonnasar	16	1.521,60
21-9-64	Ana Coll Roca	17	1.953,30
21-9-64	Miguel Company Campins	17bis	929,-
21-9-64	Miguel Company Campins	18	1.507,-
24-9-64	Sigón Bonnié Barceló	19	954,-
24-9-64	Delegación Cia. Telefonica Nacional de España para Cataluña y Baleares.	19bis	334,-
24-9-64	Abal Batutes Torres	20	503,-
22-9-64	Vicente Bonet Rosello	21.	201,60
TOTAL PESETAS.....			33.942,20

Palma de Mallorca, 28 de Septiembre de 1.964

PARTE N.º 19 de la CUENTA DE GESTION correspondiente al día 10 de Octubre de las cantidades ingresadas desde el día 25 de septiembre en que se remitió el parte anterior, hasta el día de la fecha en las cuentas bancarias que se detallan:

DISTRITO FORESTAL
de
Palma de Mallorca
14 OCT. 1964
Salida N.º 129

TASA 21.14

IMPORTE

Ingresado en el Banco Central:

Tarifa 7ª	3.500,00
Tarifa 8ª	102,00
Tarifa 10ª	200,00
Tarifa 13ª	4.742,80
Tarifa 19ª	3.963,60
Jornales	975,00
Seguros Sociales	292,80
Material de Oficina	1.259,40
Movimiento y Dietas	5.646,80
Reintegro por sobrante de Movimiento y Dietas	
Suma.....	20.682,40

TASA 21.03

Ingresado en el Banco Español de Crédito

Tarifa A	260,00
Tarifa F	50,00
Tarifa G	1.840,00
Jornales	750,00
Seguros Sociales	225,00
Material de Oficina	765,00
Movimiento y Dietas	3.365,00
Reintegro por sobrante de Movimiento y Dietas	
Suma	7.255,00

HONORARIOS

Ingresado en el Banco Rural y Mediterráneo:

Tarifa 14-b	7.164,45
Tarifa 15	23.061,45
Suma	30.225,90

TOTAL INGRESADO58.163,30

Palma de Mallorca, 10 de octubre de 1.964.

El Habilitado.

José Juliá Santu

Fdo.: José Juliá

CONFORME:

EL INGENIERO JEFE DEL SERVICIO.

Juan de Arana
Fdo.: Juan de Arana.



Ilmo. Sr. PRESIDENTE DE LA COMISION DE TASAS Y EXAMENES DE LA DIRECCION GENERAL DE MONTES, CANTONALES Y RIVALES.

Transferencias
Ordenes de pago

233 Lima 13 de Octubre de 1.964

Orden cursada a nuestra casa de

LIMA

21-14 INDEPENDIENTES
AL COMITÉ PROMOTORIO AUXILIAR
ORGANIZADO DE LA PERECCION GENERAL
DE LA Caza Y
XXXXXXXXXXXXXXXXXXXX
XXXXXXXXXXXXXXXXXXXX

en virtud de las instrucciones contenidas en su carta abajo

indicada para acreditar
pasar a

SEÑOR ANTONIO LINDA Y FAMILIARES PERSONAS LEGALES

por cuenta de

2/11

la cantidad de veintitres mil novecientos sesenta y una Ptas. 23,961,10

cuyo importe más los gastos, les ADEUDAMOS en cuenta valor hoy.

Les saludamos atentamente.

BANCO CENTRAL

Comisión

Timbres

Su atta.

ORIGINAL

TOTAL ADEUDADO 23,961,10

Ejemplar para remitir por la Sucursal de origen al ordenante.

Relación de los ingresos recibidos durante los días 26 de Septiembre al 10 de Octubre de 1.964, para la cuenta de Tesoro Público, Tasas y Exacciones Parafiscales correspondientes a la tasa:

NUMERO 21-14 INDEMNIZACIONES AL PERSONAL FACULTATIVO AUXILIAR Y SUBALTERNOS DE LA DIRECCION GENERAL DE MONTES CAZA Y PESCA FLUVIAL, DISTRITO FORESTAL DE BALEARES.

FECHA	PERSONA O ENTIDAD POR CTA. DE LA QUE SE HA RECIBIDO EL INGRESO.		PESETAS.
26-9-64	Pedro Mairata Benmasar	1	1.943,90
26-9-64	Bernardino Herrach Bestard	2	1.217,30
28-9-64	Vicente Guasch Mari	3	449,50
1-10-64	Ayuntamiento de Alcudia	4	2.548,40
1-10-64	Maria Bardeles Soler	5	554,-
5-10-64	Gabriel Frohens Huguera	6	1.037,30
5-10-64	Ayuntamiento de Buñola	7	1.292,60
5-10-64	José Torres Torres	8	643,20
6-10-64	Vda. de Luis Sitjar	9	667,70
6-10-64	Vda. de Luis Sitjar	10	703,30
7-10-64	Miguel Company Campins	11	4.032,60
7-10-64	Juan Mairata Rayo	12	2.032,90
7-10-64	Francisco Rosinol	13	170,80
7-10-64	Maria Puster Villalonga	14	191,10
7-10-64	Gabriel Reynes Poje	15	3.278,70
9-10-64	Bernardino Segui Sampol	16	92,40
10-10-64	Bartolomé Colom Rotger	17	1.102,10
10-10-64	Gabriel Oliver Ribas	18	1.047,30
10-10-64	Catalina Carbonell Mat	19	956,-

TOTAL PESETAS===== 23.961,10

Palma de Mallorca, 13 de Octubre de 1.964



ORDENACION Y DEFENSA DE LAS INDUSTRIAS AGRICOLAS, FORESTALES Y PECUARIAS
 OFICINA LIQUIDADORA, DISTRITO FORESTAL DE BALLEARES
 (denominación de la Tasa o Exacción)

Recaudación efectuada por Banco Español de Crédito, de PALMA DE MALLORCA

en el periodo de 26 de SEPTIEMBRE de 1964 al 10 de OCTUBRE de 1964

Fecha del ingreso	Número de Factura	Persona o Entidad que realiza el ingreso	Importe
28-9		JUAN MELIÀ FLORIT	419,-
"		JUAN MARI JUAN	419,-
1-10		JUAN MARI MARI	119,-
2-10		ESTABL. Y VIDRIER. LLOFRID S.A.	279,-
"		MIGUEL MUT FLORIT	254,-
"		JAI ME JAUME GONILA	254,-
"		JAI ME RADO TOMAS	254,-
"		ANDRES ISERN VIDAL	254,-
3-10		MICAELA OLIVER GARCÍAS	279,-
"		MARTINA PASCUAL GAMUNDÍ	254,-
"		SEBASTIAN BARCELO UBRADOR	254,-
5-10		ANTONIA VICH DOLS	339,-
"		LORENZO SALOM SERRA	254,-
6-10		JAI ME PONS PONS	319,-
"		JOSE FERRER SALAS	254,-
"		JUAN FONT MAIMO	254,-
7-10		RAFAEL PUIG MOLL	319,-
"		GASPAR BARCELO RIUTORT	329,-
8-10		MARIA FORTEZA TORRES	254,-
9-10		ANTONIO ESTRADES SOLIVELLAS	254,-
"		FRANCISCO MONFORT PORTELLS	254,-
"		BARTOLOME SERRA CAPO	319,-
"		JAI ME RIUTORT ARROM	329,-
10-10		BERNARDO LLITERAS SITJAS	484,-
"		GABRIEL VIDAL CALDÉS	254,-

Mod. 3.668

Suma.....

725

N.º correlativo

Banco Esp

BANCA MARCH, S. A.

ml

Palma de Mallorca 7 de Octubre de 1964

DEJAMOS ABONADA EN LA CUENTA DE

BANCO RURAL Y MEDITERRANEO

MADRID

la cantidad de

Ptas. 7.104,45 (Pesetas SEITE MIL CUERO SISENZA Y CUATRO CON 45%)

que ha entregado Habilitado Distrito Forestal de Balcares para abonar a Honorarios del personal Técnico y Facultativo de la Dirección General de Montes, Casa y Pesca Fluvial.

DUPLICADO

BANCA MARCH, S. A.

[Handwritten signature]

7.164 45
501
1 -
15

7.185 46

Mod. 143

La hoja de Caja lleva el timbre correspondiente.

BANCA MARCH, S. A.

111

Palma de Mallorca 7 de Octubre de 1964

DEJAMOS ABONADA EN LA CUENTA DE

BANCO RURAL Y MEDITERRANEO

M A D R I D

la cantidad de

Ptas. 23.061,45 (Pesetas VEINTITRES MIL SESENTA Y UNA CON 45)

que ha entregado Habitatelo Distrito Forestal de Baleares
para abonar a Honorarios del personal Técnico y Facultativo de la
Dirección General de Montes, Caza y Pesca Fluvial.

DUPLICADO

BANCA MARCH, S. A.

23.061,45
16,15
1
60

23.13860

Mod. 143

La hoja de Caja lleva el timbre correspondiente.

PARTE N^o. 20 de la CUENTA DE GESTION correspondiente al día 25 de Octubre de las cantidades ingresadas desde el día 10 de Octubre - en que se remitió el parte anterior, hasta el día de la fecha en las cuentas bancarias que se detallan:

TASA 21.14



	<u>IMPORTE</u>
Ingresado en el Banco Central:	
Tarifa 7 ^a	3.286,70
Tarifa 13 ^a	9.284,50
Tarifa 19 ^a	9.842,--
Jornales	2.580,80
Seguros Sociales	774,20
Material de Oficina	3.532,30
Movimiento y Dietas	8.348,40
Reintegro por sobrante de Movimiento y Dietas	
Suma ...	<u>37.648,90</u>

TASA 21.03

Ingresado en el Banco Español de Crédito:	
Tarifa A	520,--
Tarifa G	825,--
Jornales	360,--
Seguros Sociales	108,--
Material de Oficina	360,--
Movimiento y Dietas	1.450,--
Reintegro por sobrante de Movimiento y Dietas	
Suma	<u>3.623,--</u>

HONORARIOS

Ingresado en el Banco Rural y Mediterráneo:	
Tarifa 15 {Sobrante Seguros Sociales Tasa 21.14, 3er. trimestre	<u>312,--</u>
Suma	<u>312,--</u>

TOTAL INGRESADO 41.583,90

Palma de Mallorca, 25 de octubre de 1.964.

El Habilitado.-

José María Sastre

CONFORME:
EL INGENIERO JEFE DEL SERVICIO.

Fdo.: José María Sastre

Ilmo. Sr. PRESIDENTE DE LA COMISION DE TASAS Y EXACCIONES DE LA DIRECCION GENERAL DE MONTES, CAZA Y PESQUERIAS



Transferencias
Ordenes de pago

233 ^a alma 27 de Octubre de 1.964

Orden cursada a nuestra casa de

MADRID

PARA HON. 21-14 IDENTIFICACIONES AL
PERSONAL FACULTATIVO AUXILIAR Y SU-
BALTERNO DE LA DIRECCION GRAL. DE
MONTES CAZA Y PESCA FLUVIAL, DISTRI-
TO FORESTAL DE MALXXXXXXXXXXXXXXXXXXXX

en virtud de las instrucciones contenidas en su carta abajo

indicada para acreditar a **ERRORE PUBLICO TABAS Y EXACCIONES PARAFISCALES**
pagar

por cuenta de **M/B.**

la cantidad de **treinta y siete mil seiscientos cuarenta** Ptas. **37.648,90**

cuyo importe más los gastos, les **ADEUDAMOS** en cuenta valor hoy.

Les saludamos atentamente,
BANCO CENTRAL

Comisión

Timbres

Su atta.

ORIGINAL

TOTAL
ADEUDADO

37.648,90

Relación de los ingresos recibidos durante los días 13 al 22 de Octubre de 1.964 para la Cuenta de Tesoro Público, Tasas y Exacciones Parafiscales correspondientes a la Tasa

NUMERO 21-14 INDEMNIZACIONES AL PERSONAL FACULTATIVO AUXILIAR Y SUBAL-
TERNO DE LA DIRECCION GENERAL DE MONTES CAZA Y PESCA FLUVI-
AL, DISTRITO FORESTAL DE BALEARES

FECHA	PERSONA O ENTIDAD POR CTA DE LA QUE SE HA RECIBIDO EL INGRESO.		PESETAS.
13-10-64	Jaime Clar Sastre	1	1.183,90
13-10-64	Bartolomé Llomart	2	1.768,-
13-10-64	Bartolomé Pons Pons	3	6.468,50
14-10-64	Pedro Morell Fortuny	4	242,-
14-10-64	Cristobal Castañer Coll	5.	1.342,80
14-10-64	Margarita Rosiñol Cerdá	6	234,70
15-10-64	c Mateo Manresa Oliver	7	440,40
15-10-64	Damian Mayol Oliver	7 bis	202,-
16-10-64	Pedro Palou Buades	8	1.222,60
17-10-64	Cia. Industrial Mercantil S.A.	9	9.911,-
17-10-64	c Gabriel Alzina Ferrer	10	1.962,50
17-10-64	Gabriel Alzina Ferrer	11	6.239,60
17-10-64	Antonio Ramis Serra	12	908,50
19-10-64	José de Oleza	13	2.041,80
19-10-64	Pedro Gual Moragues v	14	828,60
19-10-64	Spiridion Rodriguez de la Encina	15	368,40
19-10-64	José Torres Tur	16	14,-
19-10-64	Francisco Torres Escandell	17	20,40
19-10-64	Vicente Ribas Serra	18	99,10
20-10-64	Bartolomé Colom Rotger	19	621,10
20-10-64	Bartolomé Colom Rotger	20	1.212,80
22-10-64	Juan Gelabert Cardona	21	40,70
22-10-64	Vicente Mari Ribas	22	88,70
22-10-64	José Escandell Costa	23	74,-
22-10-64	Maria Mari Mari	24	59,80
22-10-64	Maria Mari Ribas	25	53,-

TOTAL PESETAS. 37.648,90

Palma de Mallorca, 27 de Octubre de 1.964

BANCA MARCH, S. A.

Palma de Mallorca 22 de Octubre de 1964

111

DEJAMOS ABONADA EN LA CUENTA DE
BANCO RURAL Y MEDITERRANEO

M A D R I D

la cantidad de

Ptas. 312,-- (Pesetas TRESCIENTAS DOCE)

que ha entregado Sr. D. Abilio Distrito Forestal de Baleares
para abonar a Honorarios del personal Técnico y Facultativo de
la Dirección General de Montes, Caza y Pesca Fluvial.

DUPLICADO

BANCA MARCH, S. A.

312 .
1 50
1 .
1 .

315 50

Mod. 143

La hoja de Caja lleva el
timbre correspondiente.

ORDENACION Y DEFENSA DE LAS INDUSTRIAS AGRICOLAS, FORESTALES Y PECUARIAS. OFICINA LIQUIDADORA, DISTRITO FORESTAL DE BALEARES.-
(denominación de la Tasa o Exacción)

Recaudación efectuada por Banco Español de Crédito, de PALMA DE MALLORCA
en el periodo de 11 de OCTUBRE de 196 al 25 de OCTUBRE de 1964

Fecha del ingreso	Número de Factura	Persona o Entidad que realiza el ingreso	Importe
13-10		ANTONIO CIFRE ALBERTÍ	254,-
"		ANTONIO MARTORELL AMENGUAL	254,-
"		ANTONIO POL PALMER	254,-
"		DAMIAN ALCOVER	254,-
"		ANTONIO SASTRE SEGUÍ	329,-
14-10		GASPAR FONTIRROIG CAMPS	359,-
"		VDA. DE MIGUEL MONSERRAT	254,-
16-10		JERONIMO PERELLO SIMONET	254,-
17-10		JORGE PERELLO ROIG	314,-
19-10		JUAN SEGUÍ CERDO	254,-
"		JUAN CABRER GALIANA	254,-
22-10		JOAQUÍN PONS SINTES	589,-

Suma.....

N.º correlativo

Banco Esp

PARTE N.º. 21 de la CUENTA DE GESTION correspondiente al día 10 de noviembre de las cantidades ingresadas desde el día 25 de octubre en que se remitió el parte anterior, hasta el día de la fecha en las cuentas bancarias que se detallan:

Distrito Forestal
de
Baicares

12 NOV. 1964

Salida N.º 465

TASA 21.14

IMPORTE

Ingresado en el Banco Central:

Tarifa	7ª.	500,00
Tarifa	8ª.	17,00
Tarifa	10ª.	100,—
Tarifa	13ª.	8.990,40
Tarifa	19ª.	10.030,70
Jornales	3.946,10
Seguros Sociales	1.184,50
Material de Oficina	5.527,50
Movimiento Y Dietas	9.622,30
Reintegro por sobrante de Movimiento y Dietas	
		Suma ...	39.918,50

TASA 21.03

Ingresado en el Banco Español de Crédito:

Tarifa	A	260,00
Tarifa	G	300,00
Jornales	150,00
Seguros Sociales	45,00
Material de Oficina	165,00
Movimiento y Dietas	835,00
Reintegro por sobrante de Movimiento y Dietas	
		Suma ...	1.755,00

HONORARIOS

Ingresado en el Banco Rural y Mediterráneo:

Tarifa	15	_____
		Suma ...	_____

TOTAL INGRESADO..... 41.673,50

Palma de Mallorca, 10 de noviembre de 1.964.
El Habilitado.

José Juliá Sastre

CONFORME:
EL INGENIERO JEFE DEL SERVICIO,

Fdo.: José Juliá Sastre

Juan de Arana
Fdo.: Juan de Arana.

Ilmo. Sr. PRESIDENTE DE LA COMISION DE TASAS Y EXACCIONES CALES DE LA DIRECCION GENERAL DE MONTES, CAZA Y PESCAZ AL.

BANCO CENTRAL

Referencia

Cite al
contrato

5/ N^o 962614

Transferencias
Órdenes de pago

233 Palma 11 de Noviembre de 1.964

Orden cursada a nuestra casa de
MADRID

TASA N^o 24-44 INDEMNIZACIONES AL
PERSONAL FACULTATIVO AUXILIAR Y SU
BALNERIO DE LA DIRECCION GRAL. DE
MONTES CAZA Y PESCA. PROVIAL. DISTRI
TO FORESTAL DE BAL

en virtud de las instrucciones contenidas en su carta abajo

indicada para ^{acreditar}
_{pagar}

TESORO PUBLICO TASAS Y REACCIONES PARAFISCALES

por cuenta de n/n
la cantidad de

treinta y nueve mil novecientas dieciocho

Ptas. //39.918.50//

cuyo importe, más los gastos, les ADEUDAMOS en cuenta valor hoy.

Les saludamos atentamente.

BANCO CENTRAL

Comisión _____

Timbres _____

Su acta. _____

ORIGINAL

Total
ADEUDADO

39.918.50

Enviar para remitir por la sucursal de origen al ordenante.

Relación de los ingresos recibidos durante los días 26 de Octubre al 10 de Noviembre de 1.964, para la cuenta de Tesoro Público, Tasas y Exacciones Parafiscales correspondientes a la Tasa:

NUMERO 21-14 INDEMINIZACIONES AL PERSONAL FACULTATIVO AUXILIAR Y SUBALTERNADO DE LA DIRECCION FENERAL DE MONTES CAZA Y PESCA FLUVIAL, DISTRITO FORESTAL DE BALEARES.

FECHA	PERSONA O ENTIDAD POR CTA DE LA QUE SE HA RECIBIDO EL INGRESO.		PESETAS
26-10-64	Antonio Simó Vicens	1	1.072.30
27-10-64	Antonio Rullan Terrasa	2	1.842.70
28-10-64	Bartolomé Llopart Lladó	3	676.80
28-10-64	Hermanos Socias Sampel.	4	1.429.60
28-10-64	Pedro Riutort Oliver	5	661.90
28-10-64	Damiana Remis	6	671.90
30-10-64	Nicolás Dameto	7	6.526.40
31-10-64	Antonio Roses Siracusa	8	181.70
2-11-64	Concepción Roses Montis	9	5.330.10
3-11-64	María I. Fuster Villalonga	10	138.90
3-11-64	Antonio Mari Ferrer	11	55.20
3-11-64	Pedro Torres Ferrer	12	338.40
3-11-64	Leonardo Matutes Roig	13	1.843.30
3-11-64	Antonio Mari Ferrer	14	647.-
2-11-64	Bartolomé Rigo Vidal	15	486.-
3-11-64	María Torres Mari	16	1.006.40
3-11-64	Ignacio Salord y de Olives	17	3.807.-
4-11-64	María Nieves Guasch Mari	18	36.90
5-11-64	Inbova S.A	19	144.20
7-11-64	C.I.M.S.A.	20	5.043.60
7-11-64	C.I.M.S.A.	21	5.125.10
7-11-64	Eduardo Losa Gimenez	22	850.30
7-11-64	Miguel Tur Planells	23	1.187.70
9-11-64	Antonio Cardona Ribas	24	59.80
9-11-64	Vicente Ribas Serra	25	130.10
10-11-64	Eulalia Torres Torres	26	365.80
10-11-64	Juan Vich Tur	27	259.40
TOTAL PESETAS.....			39.918.50

Palma de Mallorca 11 de Noviembre de 1.964

TASA NUMERO 21,03 MUN

MINISTERIO DE AGRICULTURA

ORDENACIÓN Y DEFENSA DE LAS INDUSTRIAS AGRICOLAS FORESTALES Y PECUARIAS, OFICINA LIQUIDADORA, DISTRITO FORESTAL DE BALEARES
(denominación de la Tasa o Exacción)

Recaudación efectuada por **Banco Español de Crédito**, de PALMA DE MALLORCA
en el periodo de 26 de OCTUBRE de 1964 al 10 de NOVIEMBRE de 1964

Fecha del ingreso	Número de Factura	Persona o Entidad que realiza el ingreso	Importe
27-10		JEFE SERV. REC. CONTRIB.	244,-
30-10		BALTASAR MARCH SANTANDREU	329,-
31-10		GUILLERMO FERRIOL CROXELL	314,-
7-11		GUILLERMO GALMES NADAL	329,-
		JAIME FLEXAS VICH	539,-

Mod. 3.668

Suma..... 1.755

N.º correlativo

Banco Español de Crédito
(Banco)

PARTE N.º 22 de la CUENTA DE GESTION correspondiente al día 25 de Noviembre de las cantidades ingresadas desde el día 10 de noviembre en que se remitió el parte anterior, hasta el día de la fecha en las cuentas bancarias que se detallan:

TASA 21.14

Ingresado en el Banco Central:

Tarifa	7ª	1.000,--
Tarifa	8ª	400,--
Tarifa	13ª	9.330,45
Tarifa	19ª	23.593,40
Jornales		3.584,20
Seguros Sociales		1.082,45
Material de Oficinas		4.991,30
Movimiento y Dietas		9.523,80
Reintegro por sobrante de Movimiento y Dietas		
Suma			53.505,60

Distrito Forestal
de
Salerno

IMPORTE

26 NOV. 1964

Salida N.º 583

TASA 21.03

Ingresado en el Banco Español de Crédito:

Tarifa	A	395,--
Jornales		30,--
Seguros Sociales		9,--
Material de Oficinas		45,--
Movimiento y Dietas		275,--
Reintegro por sobrante de movimiento y Dietas		
Suma			754,--

HONORARIOS

Ingresado en el Banco Rural y Mediterráneo:

Tarifa	15	_____
Suma			_____

TOTAL INGRESADO 54.259,60

Palma de Mallorca, 25 de noviembre de 1.964.
El Habilitado,

CONFORME:

EL INGENIERO JEFE DEL SERVICIO

Fdo.: José Juliá Sastre.

Fdo.: Juan de Arana.



Ilmo. Sr. PRESIDENTE DE LA COMISION DE TASAS Y EXACCIONES CALES DE LA DIRECCION GENERAL DE MONTES, CAZA Y PES

Referencia
Cítese al
contestar

5/ N^o 46197

Ordenes de pago,

233 Palma 25 de Noviembre de 1964

Orden cursada a nuestra casa de
MADRID

CASA N^o 2114 INDEMNIZACIONES AL
PERSONAL FACULTATIVO AUXILIAR Y SU
TERMINO DE LA DIRECCION GENERAL DE
TESORERIA Y FISCALIA
MINISTERIO DE BALANZO

en virtud de las instrucciones contenidas en su carta abajo

indicada para creditar a TESORO PUBLICO TASAS Y EXACCIONES PARAFISCALES.
pagar

por cuenta de
la cantidad de

cinquenta y tres mil quinientas cinco
con 60/100

Ptas. 53.505,60

cuyo importe más los gastos, les ADEUDAMOS en cuenta valor hoy.

Les saludamos atentamente,
BANCO CENTRAL

Su atta.

ORIGINAL

Ejemplar para remitir por la Sucursal de origen al ordenante.

Comisión

Timbres

TOTAL
ADEUDADO

53.505,60

Relación de los ingresos recibidos durante los días 11 al 25 de Noviembre, de 1.964, para la cuenta de Tesoro Público, Tasas y Exacciones Parafiscales correspondientes a la Tasa:

NUMERO 21-14 INDEMNIZACIONES AL PERSONAL FACULTATIVO AUXILIAR Y SUBALTERNADO DE LA DIRECCION GENERAL DE MONTES CAZA Y PESCA FLUVIAL, DISTRITO FORESTAL DE BALEARES.

FECHA	PERSONA O ENTIDAD POR CUYA DE LA QUE SE HA RECIBIDO EL INGRESO.		PESETAS.
11-11-64	Gabriel Massanet Pemenias	1	1.087.-
12-11-64	Maria Cifre Vives	2	1.646.-
12-11-64	Ma Josefa Gonzalez Mon	3	771.-
11-11-64	Bernardo de Olives	4	3.471.80
12-11-64	Miguel Borrás Ponsa	5	685.30
12-11-64	Juan Torrens Casasnovas	6	152.10
14-11-64	Ayuntamiento de Muro	7	780.30
16-11-64	Crescencio Calatayud	8	4.303.50
17-11-64	C.I.M.S.A.	9	10.727.80
17-11-64	Maria Fuster Villalonga	10	872.-
18-11-64	Antonio Esteve Sullá	11	4.577.-
18-11-64	Antonio Esteve Sullá	12	3.991.60
19-11-64	Jef. Serv. Rec. Contribuc. Cteción 50	14	336.80
20-11-64	Margarita Casasayas Pizá	15	1.114.10
21-11-64	Pedro Garau Fujadas	16	2.544.60
21-11-64	Francisca Rosinol Fuster	17	634.90
21-11-64	Lucas Rullan Mayol	17 bis	2.076.90
21-11-64	Ignacio Clavell Blanes	18	4.819.30
21-11-64	Matias Pujol Alemany	19	240.30
21-11-64	Miguel Ramon Planells	20	767.80
21-11-64	Catalina Salva Fujol	21	85.60
23-11-64	José Escandell Torres	22	643.20
23-11-64	Jaime Mari Mari	23	212.70
24-11-64	Bartolomé Ribas Company	24	2.589.20
24-11-64	La Vasco Gallega de Maderas	25	1.543.20
24-11-64	Maria Orvay Mari	27.-	21.-
24-11-64	Antonio Torres Torres	28	38.60
24-11-64	Juan Hernandez Llofrú	29	727.80
25-11-64	Antonio Roses Siragusa	30	1.110.30
25-11-64	Antonio Roses Siragusa	31	933.90
TOTAL PESETAS.....			53.505.60

Palma de Mallorca, 25 de Noviembre de 1.964

TASA NUMERO 21.03.14.N.

MINISTERIO DE AGRICULTURA

ORDINACION Y DEFENSA DE LAS INDUSTRIAS AGRICOLAS FORESTALES Y PECUARIAS
OFICINA LIQUIDADORA, DISTRICTO FORESTAL DE BALEARES
(denominación de la Tasa o Exacción)

Recaudación efectuada por **Banco Español de Crédito**, de PALMA DE MALLORCA
en el periodo de 11 de NOVIEMBRE de 1964 al 25 de NOVIEMBRE de 1964

Fecha del ingreso	Número de Factura	Persona o Entidad que realiza el ingreso	Importe
12-11		ANTONIO BONET PRATS	754,-

Mod. 3.668

Suma.....

754

N.º correlativo

Banco Español de Crédito

(Firma)

PARTE N^o. 5 de la CUENTA DE GESTION correspondiente al día 10 de marzo de las cantidades ingresadas desde el día 25 de febrero en que se remitió el parte anterior, hasta el día de la fecha en las cuentas bancarias que se detallan:

 18 MAR 1964
 Salida N^o 1870

TASA 21.14

IMPORTE

Ingresado en el Banco Central:

Tarifa 8 ^a	17,00
Tarifa 10 ^a	100,00
Tarifa 13 ^a	7.852,70
Jornales	2.924,10
Seguros Sociales ..	881,50
Material de Oficina	4.115,50
Movimiento y Dietas	8.086,40
Reintegro por sobrante de Movimiento y Dietas	
Suma	23.977,20

TASA 21.03

Ingresado en el Banco Español de Crédito:

Tarifa A	660,00
Tarifa C	110,00
Jornales	90,00
Seguros Sociales	27,00
Material de Oficina	135,00
Movimiento y Dietas	555,00
Reintegro por sobrante de Movimiento y Dietas	
Suma	1.577,00

HONORARIOS

Ingresado en el Banco Rural y Mediterráneo:

Tarifa 15	
Suma	

TOTAL INGRESADO..... 25.554,20

Palma de Mallorca, 10 de marzo de 1.964.

El Habilitado.

José Juliá Sastre

CONFORME:

EL INGENIERO JEFE DEL SERVICIO.

Fdo.: José Juliá Sastre.

Fdo.: Juan de Arana.



Ilmo. Sr. PRESIDENTE DE LA COMISION DE TASAS Y EXACCIONES DE LA DIRECCION GENERAL DE MONTES, CAZA Y P.

PARTE Nº. 3 de la CUENTA DE GESTION correspondiente al día 10 de febrero de las cantidades ingresadas desde el día 25 de enero en que se remitió el parte anterior, hasta el día de la fecha, en las cuentas bancarias que se detallan:

TASA 21.14

Ingresado en el Banco Central:

			<u>IMPORTE</u>
Tarifa	7 ^a	500'--
Tarifa	8 ^a	34'--
Tarifa	10 ^a	100'--
Tarifa	13 ^a	5.868'70
Tarifa	19 ^a	5.299'80
Jornales		2.428'70
Seguros Sociales		732'--
Material de Oficina		3.379'50
Movimiento y Dietas		6.805'40
Reintegro por sobrante de Movimiento y Dietas	
		Suma.....	25.148'10

Distrito Forestal
de
Catares
12 FEB. 1964
Salida N.º 1538

TASA 21.03

Ingresado en el Banco Español de Crédito:

Tarifa	A	140'--
Tarifa	B	160'--
Tarifa	G	775'--
Jornales		360'--
Seguros Sociales		108'--
Material de Oficina		390'--
Movimiento y Dietas		2.335'--
Reintegro por sobrante de Movimiento y Dietas	
		Suma.....	4.268'--

HONORARIOS

Ingresado en el Banco Rural y Mediterraneo:

Tarifa	15
		Suma.....

TOTAL INGRESADO..... 29.416'10

Palma de Mallorca, 10 de Febrero de 1.964

El Habilitado,

Y CONFORME:
EL INGENIERO JEFE DEL SERVICIO,

Jose Julia Sartu

Juan de Arana
Edo.: Juan de Arana

Edo.: José Juliá S

Ilmo. Sr. PRESIDENTE DE LA COMISION DE TASAS Y EXACCIONES PAR
DE LA DIRECCION GENERAL DE MONTES, CAZA Y PESCA PE

BANCO CENTRAL

Referencia
Cítese al
contestar

5/ N^o 752781

Transferencias
Ordenes de pago

233- Palma de Mallorca, 11 de Febrero de 1.964

Orden cursada a nuestra casa de
M A D R I D

TASA NUM 21-14. INDENTIZACIONES AL
PERSONAL FACULTATIVO AUXILIAR Y
SUBALTERNOS, DE LA DIRECCION GRAL DE
HOMBRES CAB. Y PESCA FLUVIAL.
MONTES FOR. Y PESCA FLUVIAL.

en virtud de las instrucciones contenidas en su carta abajo
indicada para acreditar pagar

TESORO PUBLICO TASAS Y EXACCIONES PARAFISCALES

por cuenta de M.H.
la cantidad de veinticinco mil ciento cuarenta y ocho ptas con 10 ctmos. Ptas. 25.148'10

cuyo importe, más los gastos, les ADEUDAMOS en cuenta valor hoy.

Les saludamos atentamente.
BANCO CENTRAL

Comisión.....

Timbres.....

Su atta.

ORIGINAL

Total
ADEUDADO

25.148'10

Ejemplar para remitir por la sucursal de origen al ordenante.

RELACION de los ingresos recibidos durante los días 26 de Enero al 10 de Febrero de 1.964, para la cuenta de " TESORO PUBLICO, TASAS Y RECAUDACIONES PARAFISCALES" correspondientes a la Tasa

NUMERO . 21-14 " INDEMNIZACIONES AL PERSONAL FACULTATIVO AUXILIAR Y SUBALTERNO, DE LA DIRECCION GENERAL DE MONTES, CAZA Y PESCA FLUVIAL, DISTRITO FORESTAL DE BALEARES".

FECHA	PERSONA O ENTIDAD POR CUENTA DE LA QUE SE HA RECIBIDO EL INGRESO.		PESETAS
28-1-64	Salvador Anollers Verger	1	915'90
28-1-64	Ana Palmer Bosch	2	349'50
28-1-64	Francisco Miralles Amengual	3	12'60
28-1-64	Antonio Crespí Bibiloni	4	133'40
28-1-64	" " " "	5	461'30
29-1-64	Cial Industrial Bargar de Garau Barcelo	6	1947'20
29-1-64	" " " "	7	597'20
29-1-64	Bartolomé Mestre Bennasar	8	1.703'60
29-1-64	Rafael Perelló Nadal	9	292'40
29-1-64	Jaime Tur Tur, C'an Andreu	10	197'70
29-1-64	Vicente Prats Ferrer, Espuig des Llubets de San Rafael	11	337'70
30-1-64	Catalina Coll Villalonga	12	281'60
30-1-64	" " " "	13	199'40
30-1-64	Sebastián Jaume Ros elló	14	199'30
31-1-64	Raimundo Fortuny Moragues	15	366'50
31-1-64	Coloma Vidal Puigserver	16	989'40
31-1-64	Margarita Magraner Pastor	17	5.000'40
31-1-64	A. Ferrer Mari "C'an Toni de sa Font"	18	106'10
31-1-64	" " " "	19	604'40
1-2-64	María Miralles Rigo	21	250.-
1-2-64	Pedro Antonio Mestre Munar	22	382'80
1-2-64	Amando Salas Garau	23	1.286'50
1-2-64	Herederos de Gabriel Pujol Pujol	24	146'40
1-2-64	" " " "	25	118'40
1-2-64	" " " "	26	140'40
1-2-64	Francisco Oliver Pol	27	68'40
1-2-64	José Ramis Albis	28	68'40
3-2-64	Miguel Gomila Picornell	29	
3-2-64	J. Ramon Juán de C'an Ramon des Puet de Santa Dulalia.	30	
4-2-64	Pedro Moragues de Arcos	31	
4-2-64	José Riera Costa C'an Recó, San Mateo	32	
5-2-64	María Garau Garau	33	
5-2-64	Margarita Llobera Seguí	34	
6-2-64	Bartolomé Mestre Bennasar	35	
8-2-64	Coop. Aserradores de Baleares	36	
8-2-64	Miguel Cabot Arbos	37	
8-2-64	Agustín Esteva Cursal	38	
8-2-64	Gabriel y M ^a Palmer Palmer	39	
10-2-64	Gabriel Mas Arbona	40	

TOTAL PESETAS.....

Palma de Mallorca, 11 de Febrero

Sr.
POBLACIÓNCONDICIONES
CALLE

N.º _____

R. H. C. — Mod. 421 / 5 A

N.º	Fecha	CONCEPTO	DEBE	HABER	SALDO
33	Fabr. 5	Clara Jara Jara 77		38510 ✓	1946830
34	" 7	Chargante Hobera Segui 74		31760 ✓	
35	" 6	Barré Ustia Bannasa 82		203680 ✓	2220780
36	" 8	Cofo Desmadris Balesay 66		195990 ✓	
37	" "	Muzuel Cabot Arbos 75		38510 ✓	
38	" "	Agustín Esteva Cursath 79		11360 ✓	
39	" "	Gabriel Palmer Palmer 26		390 - ✓	
40	" 10	Gabriel Uias Broboa 92		9170 ✓	294030
					2514810

Sr.
POBLACIÓN

CONDICIONES
CALLE

N.º _____
R. H. C. — Mod. 421 / 5 A

N.º	Fecha	CONCEPTO	DEBE	HABER	SALDO
				854570	
17	Enero 31	Margarta Uagraner Porta 42		500040	✓
18	" "	Aut. Elvira Ferrer 34		10610	✓
19	" "	" Ferrer Elvira 33		60440	✓
20	" "	" Elvira Ferrer		522880	X
21	Febr 1	Urania Miralles Rigo 39		250 -	✓
22	" "	Aut. Uerter Uruña 46		38280	✓
23	" "	Quanda Salas Garau 59		128650	✓
24	" "	Hilos de Gabriel Payol 52		14640	✓
25	" "	" " " 64		11880	✓
26	" "	" " " 53		14640	✓
27	" "	Foto Oliver Pol 49		68180	✓
28	" "	Pro. Ramon Albis 40		62220	✓
29	" 3	Angel Jacinto Morrell 58		33720	✓
30	" 3	Juan Ramon Juan 50		20280	✓
31	" 4	Picho Puorquer de Arco 20		82910	✓
32	" 4	Jose Ribera Costa 42		20740	✓
					1822870
					1946830

Sr.

C. C. C. 2114

CONDICIONES

POBLACIÓN

CALLE

Nº	Fecha	CONCEPTO	DERE	HABER	SALDO
1	27	Dona Julia Lopez	36	91590	✓
2	"	Dona Juana B. de	33	54950	✓
3	"	Dona Juana Campal	15	10660	✓
4	"	Dona Juana B. de	214	13340	✓
5	"	"	212	46130	✓
6	"	Comercial Ind. Puzos	63	119420	✓
7	"	39 " "	60	59720	✓
8	"	Dona Juana (Comercio)	61	170360	✓
9	"	Rafael Perillo Nadal	18	29240	✓
10	"	Dona Juana Sur	8	19770	✓
11	"	Vicente Frats Ferrer	4	33770	✓
12	"	30 Catalina Villalongo	55	19940	✓
13	"	" Coll Villalongo	50	28160	✓
14	"	Sebastian Jacome Rosello	38	19930	✓
15	"	31 Ramundo Fontany Borruga	65	30650	✓
16	"	" Dolores Vidal Puzos	37	98940	✓
				<u>254870</u>	

Abel Matutes Torres, S. A.

BANQUEROS

IBIZA (Balears)

Núm. _____

Ptas. 604'40

Comisión 2'00

Timbre 2'40

Correo o Telegramas

A cobrar Ptas 608'80

Dejamos abonadas a 1 Banco Central

Palma de Mallorca.

la cantidad de Ptas. Seiscientos cuatro con cuarenta
céntimos. - - - - -

que contra el adjunto resguardo nos ha entregado hoy
Don. Antonio Ferrer Mari-C'án Toni de Se Fon -
de orden de San Carlos.

mismo

y por cuenta de _____

para abonar a Tasa 21-14-Indemnizaciones al Personal
Facultativo Auxiliar y Sublaterno de la Dirección
General de Montes, Caza y Pesca Fluvial.-Oficina
liquidadora DRISTITO FORESTAL DE BALEARES.-Palma.

Ibiza, 27 de Enero de 1964.

Abel Matutes Torres, S. A.

Contabilizado:



Abel Matutes Torres, S. A.

BANQUEROS

IBIZA (Balears)

Núm.

Ptas. 106'10

Comisión 2'00

Timbre 0'40

Correo o Telegramas

A cobrar Ptas 108'50

Dejamos abonadas a 1 Banco Central

Palma de Mallorca.

la cantidad de Ptas. Ciento seis con diez cts. - - - -

que contra el adjunto resguardo nos ha entregado hoy
Don. Antonio Mari Ferrer-C'an Toni de Se Fon.

de orden de San Carlos.

mismo

y por cuenta de

para abonar a Tasa 21-14-Indemnizaciones al Personal
Facultativo Auxiliar y Subalterno, de la Dirección
General de Montes, Caza y Pesca Pluvial.-Oficina
Licuidadora DISTRITO FORESTAL DE BALEARES.-Palma.

Ibiza, 27 de Enero de 1964.

Abel Matutes Torres, S. A.

Contabilizado:



TASA NÚMERO 2103 MON

MINISTERIO DE AGRICULTURA.

ORDENACIÓN Y DEFENSA DE LAS INDUSTRIAS AGRÍCOLAS, FORESTALES Y PECUARIAS.
OFICINA LIQUIDADORA: ~~DISTRITO FORESTAL DE BALEARES.~~
(denominación de la Tasa o Exacción)

Recaudación efectuada por Banco Español de Crédito, de PALMA DE MALLORCA
en el periodo de 26 de ENERO de 1964 al 10 de FEBRERO de 1964.

Fecha del ingreso	Número de Factura	Persona o Entidad que realiza el ingreso	Importe
27-1		JOSÉ GUARDIOLA ROSSELLÓ	329,-
28-1		JAIME SASTRE MAYOL	339,-
30-1		MELCHOR BIBILONI MARTÍ	295,-
1-2		BERNARDO OLIVER CERDA	349,-
3-2		PEDRO AMENGUAL COLL	400,-
"		ANTONIO CARBONELL BAUZÁ	349,-
"		JUAN ELAMANY ENSEÑAT	294,-
"		RAFAEL FAR CAÑELLAS	287,-
"		ANTONIO RAMIS GELABERT	299,-
5-2		MATEO PÉTRUS GOMILA	519,-
"		JOSÉ RIBAS SUÑER	499,-
7-2		ANTONIO BISBAL MARROIG	309,-

Mód. 658

SUMA.....

4

relativo

Banco Español
Firma

POBLACIÓN

CALLE

R. H. C. — Mod. 421 / 5 A

N.º	Fecha	CONCEPTO	DEBE	HABER	SALDO
Enero	27	Fosé Giacardiola Rossello 7		329 -	✓
"	28	Jacime Lantre Mayol 25		339 -	✓
"	29	Ante el or (Bibido en Urti) 11		295 -	✓
Febrero	1	Bernardo Oliver Cerda 38		349 -	✓ Descub.
"	3	Antonio Carbonell Baura 36		349 -	✓ u
"	4	Rafael For Cañellas 46		287 -	✓
"	4	Juan Blumany Guscuat 16		294 -	✓ u
"	4	Pedro Amengual Coll 50		400 -	✓ u
"	4	Antonio Ramis Gelabert 28		299 -	✓ u
"	5	Mateo Petrus Jovilla 62		579 -	✓
"	4	Fosé Ribas Luter 3	3959 -	499 -	✓ Descub.
"	7	Ant- Bistal Manonig 54	4268	309	Descub.

CAJA

Banco Español de Crédito

CAPITAL Y RESERVAS: 2.354.328.139,49 PESETAS

CENTRAL Madrid

R. N.º

Op.:

27-1-64

José Guardiola Roselló

2-333 P. Ima de Hatorco

Aleró

Muy Sr. nuestro: De orden del mandante
citado al margen **ABONAMOS** en
su cuenta

Ptas: 329.-

decimos pesetas: Trecientas veintinueve

valor

Ingreso que ha efectuado a favor de V. contra entrega del correspondiente resguardo.

Honorarios de Intervención técnica
 facultativa en la ordenación y
de María Martínez
 N.º CL.

De V. altos. ss.
BANCO ESPAÑOL DE CRÉDITO

CAJA

Banco Español de Crédito

CAPITAL Y RESERVAS: 2.354.328.139,49 PESETAS

CENTRAL: Madrid

R. N.º

Op.: cp



N.º 339 Maestro Mayol ✓

28-1-64

2-133. PRIMA

TORRALBAUX

Muy Sr. nuestro: De orden del mandante
citado al margen **ABONAMOS** en
su cuenta

Ptas:

339 ✓

decimos pesetas:

Trescientas treinta y nueve

valor

Ingreso que ha efectuado a favor de V. contra entrega del correspondiente resguardo.

Tasa 2103. Dist. Forestal

N.º CL.

De 11. attos. ss.
BANCO ESPAÑOL DE CRÉDITO

CAJA

Banco Español de Crédito

CAPITAL Y RESERVAS: 3.253.049.163,06 PESETAS

CENTRAL: Madrid

R. N.º

Op.: cp

29-1-64

D. Melchor Bibiloni Martí /
(liq. 11)

2-333. PAUSA

Muy Sr. nuestro: De orden del mandante
citado al margen **ABONAMOS** en
su cuenta

BINISALEM

Ptas: 295⁰⁰ / decimos pesetas: **Doscientas noventa y cinco.-**

valor _____

ingreso que ha efectuado a favor de V. contra entrega del correspondiente resguardo.

Tasa 2103 Mon. Dist. Forestal. ✓

N.º CL. _____

De V. años. 65. 55.

BANCO ESPAÑOL DE CRÉDITO

CAJA

Banco Español de Crédito

CAPITAL Y RESERVAS: 3.253.049.163,06 PESETAS

CENTRAL: Madrid

R. N.º

Op.: op

D. Bernardo Oliver Cerda /
(11q. 38)

POLLENSA

Ptas: 349'- /

decimos pesetas:

valor _____

ingreso que ha efectuado a favor de V. contra entrega del correspondiente resguardo.

1-2-64

2-333. PAIMA

Muy Sr. nuestro: De orden del mandante
citado al margen **ABONAMOS** en
su cuenta

Trescientas cuarenta y nueve

Tasa 2103 Mon. Dist. Forestal

N.º CL. _____

PAIMA

De V. alios. ss. \$s.

BANCO ESPAÑOL DE CRÉDITO

C A J A

Banco Español de Crédito

CAPITAL Y RESERVAS: 3.253.049.163,06 PESETAS

CENTRAL: Madrid

R. N.º

Op.: cp

3-2-64

2
D. Antonio Carbonell Bausá / 36 *Descub*

2-333. PALMA

POLLENSA

Muy Sr. nuestro: De orden del mandante
citado al margen **ABONAMOS** en
su cuenta .

Ptas:

349⁰⁰ /

decimos pesetas:

Trescienta cuarenta y nueve

valor _____

ingreso que ha efectuado a favor de V. contra entrega del correspondiente resguardo.

Tasa 2103 Mon. Dist. Forestal

N.º CL. _____

De V. attos. ss. ss.

BANCO ESPAÑOL DE CRÉDITO

CAJA

Banco Español de Crédito

CAPITAL Y RESERVAS: 3.253.049.163,06 PESETAS

CENTRAL: Madrid

R. N.º

Op.: op

D. Rafael Far Cañellas / 246

3-2-64

2-333. PAJMA

SANTA MARIA

Muy Sr. nuestro: De orden del mandante
citado al margen **ABONAMOS** en
su cuenta

Ptas:

287¹-

decimos pesetas:

Doscientas ochenta y siete

valor _____

ingreso que ha efectuado a favor de V. contra entrega del correspondiente resguardo.

Tasa 2103 Mon. Dist. Forestal

N.º CL. _____

De V. altos ss. ss.

BANCO ESPAÑOL DE CRÉDITO

111
Ed. 63.º Bis

111 6.3

060477

C A J A

Banco Español de Crédito

CAPITAL Y RESERVAS: 3.253.049.163,06 PESETAS

CENTRAL: Madrid

R. N.º

Op.: cp

3-2-64

D. Juan Alemany Enseñat

2/16 Descubierto

2-333. PALMA

CALVIA

Muy Sr. nuestro: De orden del mandante
citado al margen **ABONAMOS** en
su cuenta

Ptas:

294¹—

decimos pesetas:

Doscientos noventa y cuatro

valor _____

ingreso que ha efectuado a favor de V. contra entrega del correspondiente resguardo.

Tasa 2103 Mon Dist. Forestal

N.º CL. _____

De V. altos. es. ss

BANCO ESPAÑOL DE CRÉDITO

CAJA

Banco Español de Crédito

CAPITAL Y RESERVAS: 3.253.049.163,06 PESETAS

CENTRAL: Madrid

R. N.º

Op.: cp

D. Pedro Amengual Coll

²
/ 50 Descubi

3-2-64

2-333. PAIMA

SELVA

Muy Sr. nuestro: De orden del mandante
citado al margen **ABONAMOS** en
su cuenta

Ptas:

400⁰⁰

decimos pesetas:

Cuatrocientas

valor

ingreso que ha efectuado a favor de V. contra entrega del correspondiente resguardo.

Tasa 2103 Mon Div. Forestal.

N.º CL. _____

De y Altos. ss. ss.

BANCO ESPAÑOL DE CREDITO

CAJA

Banco Español de Crédito

CAPITAL Y RESERVAS: 3.253.049.163,06 PESETAS

CENTRAL: Madrid

R. N.º

Op.:

2 / 28 *Descub*

3-2-64

D. Antonio Ramis Gelabert

2-3336 PAFIA

INCA

Muy Sr. nuestro: De orden del mandante
citado al margen **ABONAMOS** en
su cuenta.

Ptas:

299¹- /

decimos pesetas:

Docientos noventa y nueve

valor _____

ingreso que ha efectuado a favor de V. contra entrega del correspondiente resguardo.

Tasa 2103 Mon. Dist. Forestal.-

N.º CL. _____

De V. altos. ss. 39.

BANCO ESPAÑOL DE CRÉDITO

111 6.3

060901

CAJA

Banco Español de Crédito

CAPITAL Y RESERVAS: 3.253.049.163,06 PESETAS

CENTRAL: Madrid

R. N.º

Op.: ABV

5-2-64

D. JOSÉ RIBAS SUÑER, ✓

2,333 PALMA MCA.

IBIZA.

Muy Sr. nuestro: De orden del mandante
citado al margen **ABONAMOS** en
su cuenta

Ptas: 499,- ✓

decimos pesetas:

CUATROCIENTAS NOVENTA Y NUEVE,-

valor _____

ingreso que ha efectuado a favor de V. contra entrega del correspondiente resguardo.

TASA 2103 MON, DISTRITO FORESTA.

24-274

PALMA.

N.º CL. _____

De V. altos. ss. ss.

BANCO ESPAÑOL DE CRÉDITO

111

Ed. 6ª Bis

060962

TRASPASOS

Banco Español de Crédito

CAPITAL Y RESERVAS: 2.893.890.760,50 PESETAS

CENTRAL: **Madrid**

(S. de O.)

Op.: O/M Fecha 5-2-64 N.º CL. 2-333 Palma de Mallorca

Muy Sr. nuestro:

Seguindo las instrucciones que nuestra Sucursal

de Alayer

N.º CL. 2-375

nos transmite con fecha 30-1 en su

ref. S: 150 N.º 895

Sr. Ministerio de Agricultura, Fincas y Exacciones Parafiscales Casa nº 21-03
Ellehay Montecó 1
N.º CL. 24-274 PALMA

ABONAMOS

en su cuenta

pesetas 519'--

valor: 1-2

(decimos pesetas: Quinientos diez y nueve.) traspaso,

que, de orden de: D. Mateo Petrus Gemila.

y por cuenta de: n.n.

efectuamos hoy a favor de usted.

Siempre a sus órdenes, somos, attos. ss.,
BANCO ESPAÑOL DE CREDITO

132 s. 1

623724

Ed. 62

CAJA

Banco Español de Crédito

CAPITAL Y RESERVAS: 3.253.049.163,06 PESETAS

CENTRAL: Madrid

R. N.º

Op.: op

2/54 (Descubierta)

7-2-64

D. Antonio Bisbal Marróig

2-333. PALMA

SOLLER

Muy Sr. nuestro: De orden del mandante
citado al margen **ABONAMOS** en
su cuenta

Ptas:

309

decimos pesetas: Trescientas nueve

valor _____

ingreso que ha efectuado a favor de V. contra entrega del correspondiente resguardo.

Tasa 2103 Dist. Forestal

N.º CL. _____

De V. attos. ss. ss.

BANCO ESPAÑOL DE CRÉDITO

060946

111

Ed. 62.º B

BANCO CENTRAL

Referencia
Cifera al
contestar

5/ N^o 400108

transferencias
Ordenes de pago

233 Palma de Mallorca 26 de Febrero 1.964

Orden cursada a nuestra casa de
MADRID.

TASA NUM. 21-74 IDENTIFICACION AL
PERSONAL FACULTATIVO AUXILIAR Y
SUBALTERNOS DE LA DIRECCION GRAL. DE
MONTES, CAZA Y PESQUERIAS
TRITO FORESTAL DE BARRIOS.

en virtud de las instrucciones contenidas en su carta abajo

indicada para acreditar 2 TESORO PUBLICO TASAS Y REACCIONES PARAFISCALES
pagar

por cuenta de m/n.

la cantidad de sesenta y dos mil doscientas ochenta y Ptas. 62.287'60
cuatro con 60/100

cuyo importe, más los gastos, les ADEUDAMOS en cuenta valor hoy.

Les saludamos atentamente,
BANCO CENTRAL

[Handwritten signature in red ink]

Su atta. _____

Comisión _____

Timbres _____

ORIGINAL

Total
ADEUDADO

62.287'60

Ejemplar para remitir por la sucursal de origen al ordenante.

RELACION de los ingresos recibidos durante los días 11 de Febrero al 26 de Febrero de 1.964, para la cuenta de "TESORO PUBLICO, TASAS Y EXACIONES PARAFISCALES" Correspondientes a la Tasa.

NUMERO - 21-14 " INDEMNIZACION AL PERSONAL FACULTATIVO AUXILIAR Y SUBALTERNO; DE LA DIRECCION GENERAL DE MONTES, CAZA Y PESCA FLUVIAL, DISTRITO FORESTAL DE BALEARES".

FECHA	PERSONA O ENTIDAD POR CUENTA DE LA QUE SE HA RECIBIDO EL INGRESO.		PESETAS.
1			
11-2-64	Antonio Enseñat Pujol	1	280'30
11-2-64	Antonio Calafell Serra	2	201'80
11-2-64	Maria de Lurdes Cortés Forteza	3	281'50
10-2-64	Nicolas Juan Ferrer C'an Nicolau d'en Chicu, San Carlos.	4	83'10
11-2-64	Tomas Blancs Tolosa	5	1.667'40
11-2-64	Magdalena Liabrés Bibiloni	6	114'20
12-2-64	Jaime Ballester Arbona	7	275'90
12-2-64	Pilar Morell Fortuny	8	864'-
13-2-64	Rafael Puig Moll	9	18.229'50
13-2-64	Antonio Company Barceló	10	357'10
13-2-64	Miguel Ferrer Roda	11	935'40
13-2-64	Maria Ignacia Campaner	12	1.350'60
14-2-64	Ana y Catalina Balaguer	13	197'80
14-2-64	José Roig Riera, Paseo Vara de Rey nº 20, Ibiza.	14	660'50
14-2-64	José Tur Clapes, C'an March de se Creu, Sta. Dulalía del Rio	15	233'40
14-2-64	José Guasch Juan C'an Pep Lluch San Carlos.	16	438'40
14-2-64	José Bonet Ramón, Ses Cases Noves Sta. Inés.	17	182'60
14-2-64	Antonio Clapes Clapes C'an Durban Sta. Dulalía.	18	321'60
15-2-64	Lorenzo Barceló Gual	19	620'70
15-2-64	Miguel Aloy Seguí	20	621'-
15-2-64	Maria Ribas Vda. Siquier	21	1.293'7
15-2-64	Juan Arguimbau Oliver	22	1.524'
14-2-64	Gabriel Femenias Ginart	23	207'
17-2-64	Antonio Roca Alemany	24	73'
17-2-64	Cia. Industrial Mercantil S.A.	25	10.37'
18-2-64	Antonia Rullan Ferrasa	26	1.4'
18-2-64	Francisco Oliver Pol	27	
18-2-64	Juan Tur Tur, Sta. Gertrudis	28	
19-2-64	Juan Bou Suñer	29	
19-2-64	Ignacio Saur, Sintes	30	
21-2-64	Nacional de Construcciones S.A.	31	
21-2-64	Andrés Rosselló Andreu	32	
21-2-64	Jorge Vanrell Riera	33	
21-2-64	Jorge Vanrell Riera	34	
21-2-64	Miguel Tomas Bauzá	35	
21-2-64	Pedro Montañes Villalonga, Mahón	36	4.

FECHA	PERSONA O ENTIDAD POR CUENTA DE LA QUE SE HA RECIBIDO EL GRESO.		PESETAS.
	Suma Anterior.....		50.714'80
22-2-64	Antonia Martori Palmer	37	3.057'20
24-2-64	José Mari Tur	38	104'30
24-2-64	Catalina Carbell Mulet	39	1.569'90
24-2-64	German Palmer Lemany	40	651'20
24-2-64	Antonio Esteve Gulla	41	3.841'40
24-2-64	Antonio Carda Mari	42	157'10
24-2-64	José Mari Toes	43	95'30
25-2-64	Pablo Caffell Mascaro	44	701'80
25-2-64	Joaquin Fust de Puigdorfila	45	1.092'70
25-2-64	Concepción del Roca	46	301'90
	TOTAL.....		62.287'60

Pala de Mallorca. 25 de Febrero de 1.964.

CONDICIONES

POBLACIÓN

Casa 21.14

CALLE

R. H. C. — Mod. 421 / 5 A

N.º	Fecha	CONCEPTO	DEBE	HABER	SALDO
1	Febreo 11	Aut. Enseñat Pujeol	28	28030	✓
2	" "	Aut. Lalafell Serra	54	20180	✓
3	" "	U.º de Lourdes Cortés	74	28150	✓
4	" "	Nicolas Juan Ferrer	35	8310	✓
5	" "	Gonçals Blaus Colosa	90	166740	✓
6	" "	Margdalena Labris Bibiloni	57	11420	✓
7	" 12	Fraime Badurta Berbona	73	27590	✓
8	" "	Pilar Morell Fortuny	104	864-	✓
9	" 13	Rafael Puig Moll	109	1828950	✓
10	" "	Bertrando Campañy Barceló	67	35710	✓
11	" "	Miquel Ferrer R. Roda	80	93540	✓
12	" "	Urania Squacia Campauer	824	135060	✓ Des cubiertu
13	" 14	Berny Catalina Balaguer	97	19780	✓
14	" "	José Roig Riera	60	66050	✓
15	" "	José Ferr Clapés	44	23340	✓ Des cubiertu
16	" "	José Guasp Juan	43	43840	✓
				2617090	

M. U. P. N.º 5

Sr.
POBLACIÓN

CONDICIONES
CALLE

N.º	Fecha	CONCEPTO	DEBE	HABER	SALDO
				26170.90	
17	Febrero 11	José Bouet Ramon	71	182.60	✓
18	" "	Ante Clapés Clapés	5	321.60	✓ de cubierta
19	" 15	Lorenzo Barcelo Gual	81	620.70	✓
20	" "	Miguel Kloy Segui	98	621 -	✓
21	" "	Urania Ribas Vila de Siquier	108	1293.70	✓
22	" "	Juanma Orzuin Bau Oliver	89	1524.60	✓
23	" "	Juan Gabriel Ferreras Juanet	83	203 -	✓
24	" 17	Ante Roca Blumauy	94	737.60	✓
25	" "	Cia Lud. Uergutit	112	10379.30	✓ 42055.00
26	" 18	Rub. Rullau Ferrasa	103	1478.50	✓
27	" "	Franc. Oliver JOL	105	3813.0	✓
28	" "	Juan Fur Fur	87	598.0	✓
29	" 19	Juan Bou Sener	95	77.10	✓
30	" "	Sguacio Saura Surtis	88	826.30	✓
31	" 21	Nacional de Construc S.A.	119	477.70	✓
32	" "	Beches Rosello Andreu	114	937.50	✓
					4938.20
					46293.20

Sr.
POBLACIÓNCONDICIONES
CALLEN.º _____
R. H. C. — Mod. 421 / 5 A

N.º	Fecha	CONCEPTO	DEBE	HABER	SALDO
					46243.20
33	Febr 21	Jorge Vaurell Riera 115		102.10 ✓	
34	" "	Jorge " " 116		48.90 ✓	
35	" "	Miguel Ferrer Bauzá 117		165.20 ✓	
36	" "	Pedro Montes Villa 111		4105.40 ✓	
37	" "	Ant ^a Martorell Paluz 128		3057.20 ✓	
38	" 24	José Martí Ferr 86		104.30 ✓	7583.10
39	" "	Catalina Casbanel·ludet 102		1569.90 ✓	53876.30
40	" "	German Paluz Slemány 51		651.20 ✓	descub
41	" "	Antonio Esteve Julia 96		3841.40 ✓	
42	" "	Antonio Cardona Martí 99		157.10 ✓	
43	" "	José Martí Ferr 76		95.30 ✓	6314.90
44	" 25	Pablo Conilla Masana 131		701.80 ✓	60191.20
45	" "	Joaquín Ferrer de Puigdorfol 125		1092.70 ✓	
46	" "	Compañía Coll Roca 21		301.90 ✓	2096.40
					62287.60

Abel Matutes Torres, S. A.

BANQUEROS

IBIZA (Balears)

Núm. _____

Ptas. 83'10

Comisión 2'00

Timbre 0'40

Correo o Telegramas

A cobrar Ptas. ... 85'50

Dejamos abonadas a l Banco Central

Palma de Mallorca.

la cantidad de Ptas. Ochenta y tres con diez cts. - - - -

que contra el adjunto resguardo nos ha entregado hoy

Don. Nicolas Juan Ferrer-Can Niculeau den Chicu-

de orden de Sañ Carlos.

mismo

y por cuenta de _____

para abonar a Tasa 21-14-Indemnizaciones al Personal

Facultativo, Auxiliar y Subalterno de la Dirección

General de Montes, Caza y Pesca Fluvial.-Oficina

Liquidadora DISTRITO FORESTAL DE BALEARES.-Palma.

Ibiza, 5, de Febrero de 196 4.

Abel Matutes Torres, S. A.

Contabilizado:

BANQUEROS

IBIZA (Balears)

TASA NÚMERO 2103 MON.MINISTERIO DE AGRICULTURA.

ORDENACIÓN Y DEFENSA DE LAS INDUSTRIAS AGRÍCOLAS, FORESTALES Y PECUARIAS,
 OFICINA LIQUIDADORA: DISTRITO FORESTAL DE BALEARES.
(denominación de la Tasa o Exacción)

Recaudación efectuada por Banco Español de Crédito, de PALMA DE MALLORCA,
 en el período de 11 de FEBRERO de 1964 al 25 de FEBRERO de 1964.

Fecha del ingreso	Número de Factura	Persona o Entidad que realiza el ingreso	Importe
14-2		ANDRÉS PALOU VICÉNS	349,-
19-2		ANTONIO QUETGAS LLADÓ	294,-
22-2		JEFE SERV ^o CONTRIBUCIONES DIP. PROV.	575,-
24-2		JUAN FELIXAS PUJOL	367,50
25-2		GASPAR SASTRE FONTIRROIG	619,-

SUMA.....

2.2

Banco Español de C
 (Firma)

Correlativo

Sr.

POBLACIÓN

Casa 21.03

CONDICIONES

CALLE

N.º _____

R. H. C. — Mod. 421 / 5 A

N.º	Fecha	CONCEPTO	DEBE	HABER	SALDO
	Febrero 14	Rudis Palou Vicen 39		349 -	✓ Discub.
"	19	Antonio Lutzla Llado 17		294 -	✓
"	22	Bartolomé Llonyel 63 (80) 224		332 50	✓ 575
"	"	José Lewants Cur : (82) 212		222 50	✓
"	24	Juan Flixer Purol 10		367 50	✓ Discubi
"	25	Saspar Sauter Fontiny →		1585 50	
				619 -	Discub.
				<u>2204 50</u>	

C A J A

Banco Español de Crédito

CAPITAL Y RESERVAS: 3.253.049.163,06 PESETAS

CENTRAL Madrid

R. N.º

Op.:

biga:

14-2-64

2-333. PALMA

D. ANDRÉS PADOU VICENS

HUERTA, 80.

POLLÉNZA

Muy Sr. nuestro: De orden del mandante
citado al margen **ABONAMOS** en
su cuenta

TRESCIENTAS CUARENTA Y NUEVE

Ptas:

349¹-

decimos pesetas:

Ob.:

valor

com. de
Banco Español de Crédito

ingreso que ha efectuado a favor de V. contra entrega del correspondiente resguardo.

TASA 2103 MONTES. DIST. FORESTAL

N.º CL.

De V. attos. ss. ss.

BANCO ESPAÑOL DE CRÉDITO

Ch/P N° 316 di fecha 17-2-64

Quilas ptas	408.33
Queros	<u>32.46</u>

20-2-64 375.87

CAJA

Banco Español de Crédito

CAPITAL Y RESERVAS: 3.253.049.163,06 PESETAS

CENTRAL: Madrid

R. N.º

Op.:

D. Antonio Guetxas Llado /
(lig.17)

Galvia

Ptas: 294¹-

decimos pesetas:

19-2-64

2-333. PATIMA

Muy Sr. nuestro: De orden del mandante
citado al margen **ABONAMOS** en
su cuenta

Doscientas noventa y cuatro

valor _____

ingreso que ha efectuado a favor de V. contra entrega del correspondiente resguardo.

Tasa 2103. Mon. Dist. Forestal

N.º CL. _____

De V. atos. sr. sr.

BANCO ESPAÑOL DE CRÉDITO

CAJA

Banco Español de Crédito

CAPITAL Y RESERVAS: 3.253.049.163,06 PESETAS

CENTRAL: Madrid

R. N.º

Op.:

22-2-64

efe Servicio Contribuciones /

2-333. PAIMA

Diputacion Provincial

Muy Sr. nuestro: De orden del mandante
citado al margen **ABONAMOS** en

PAIMA

su cuenta

Ptas: 575'- /

decimos pesetas: **Quientas setenta y cinco**

valor _____

ingreso que ha efectuado a favor de V. contra entrega del correspondiente resguardo.

Tasa 2103 Distrito Forestal

Liq. 224-80-63 y 212-82-63

N.º CL. _____

De V. atfbs. ss. ss.

BANCO ESPAÑOL DE CREDITO

C A J A

Banco Español de Crédito

CAPITAL Y RESERVAS: 3.253.049.163,06 PESETAS

CENTRAL: Madrid

R. N.º

Op.:

24-2-64

2-333. PALMA

D. Juan Flexas Pujol
(liq. 10)
Avdº. Generalísimo Franco, 10

ANDRATX

Ptas: 367'50 /

decimos pesetas:

valor _____

Muy Sr. nuestro: De orden del mandante
citado al margen **ABONAMOS** en
su cuenta
Trescientas sesenta y siete con 50/100

ingreso que ha efectuado a favor de V. contra entrega del correspondiente resguardo.

Tasa 2103 Mon. Distrito Forrestal.-

N.º CL. _____

De V. atos. ss. ss.

BANCO ESPAÑOL DE CRÉDITO

111 6.3

063191