



MINISTERIO DE AGRICULTURA Y PESCA  
INSTITUTO NACIONAL PARA LA CONSERVACION DE LA NATURALEZA (I. CO. NA.)

**JEFATURA PROVINCIAL DE BALEARES**

Pasaje Particular Guillermo de Torrella, n.º 1 - Planta 7.ª - Edificio "Sena" - Telef. 21 74 40  
PALMA DE MALLORCA

ACONDICIONAMIENTO DE CASA PARA REFUGIO DE CAZADORES  
EN EL MONTE MORTITX, PROPIEDAD DEL ICONA.-

AÑO 1.982



MINISTERIO DE AGRICULTURA Y PESCA

INSTITUTO NACIONAL PARA LA CONSERVACION DE LA NATURALEZA

MANDAMIENTO DE PAGO PARA INVERSIONES

A justificar

En firme

SERVICIO PROVINCIAL DE: BALEARES

Sección que tramitó la propuesta: ORDENACION DE RECURSOS CINEGETICOS

Petición de fondos para trabajos de (en letra): ACONDICIONAMIENTO DE CAZA PARA REFUGIO DE CAZADORES DENTRO DE TERRENOS PERTENECIENTES A LA ZONA DE C.C. EN EL MONTE DEL ICONA "MORTITX"

Libramiento

FECHA

Documento que se acompaña y

N.º Propuesta

[Empty box for libramiento]

Table with columns DIA, MES, AÑO

[Empty box for N.º Propuesta]

PROCESO 4 REGION 04 PROVINCIA 07 N.º DE PETICION 14 EJECUCION 1

APLICACIONES PRESUPUESTARIAS

Table with columns ANTICIPOS, OTRAS APLICACIONES, TOTALES. Includes rows for A Recibir, P. Técnico, P. Laboral, Semilla y Planta, Maquinaria, Descuentos, and TOTAL.

PERCEPTOR. Organismos de la Administración del Estado.- ICONA
C/C: 80 del Banco de España en Palma de Mallorca (Baleares)
IMPORTE (12) (en letra) UN MILLON NOVENTA Y TRES MIL SEISCIENTAS SETENTA Y CUATRO pesetas

Palma de Mca. a 5 de Abril de 19 82
EL JEFE DEL SERVICIO PROVINCIAL,
Edo. Mateo Castelló Mas.

Conforme con la petición, tramítese PLANIFICACION Y CONTROL,

ILMO. SR. DIRECTOR DEL ICONA Madrid de 19

Sentado en Contabilidad EL JEFE DE LA SECCION,
Intervenido EL INTERVENTOR DELEGADO,
EL DIRECTOR,

Transferido su importe con fecha } talón de c/c. orden de pago n.º
EL CAJERO PAGADOR,

No necesita calco

Este documento no lleve enmendadas ni raspaduras.

Instrucciones para rellenar este Impreso en el reverso de la carpeta



MINISTERIO DE AGRICULTURA  
INSTITUTO NACIONAL  
PARA LA CONSERVACION DE LA NATURALEZA



SECCION: ORDENACION DE RECURSOS CINEGETICOS.

PROPUESTA ~~EX-PROYECTO~~ DE: Acondicionamiento de casa para refugio de cazadores dentro de terrenos pertenecientes a la Zona de C.C. en el monte del ICONA "Mortitz"

En relación con el expediente a que se refiere este documento, la Dirección, con fe-

cha 

Día	Mes	Año
2	4	03
8	2	

, ha acordado su aprobación con las aplicaciones Presupuestarias e importes que figuran a continuación junto con los restantes datos de identificación del expediente, y con el número 1.414 de contabilidad.

PROCESO	REGION	PROVINCIA	N.º PROPUESTA	EJECUCION (1)	CONCEPTO
<input type="checkbox"/> 3	<input type="checkbox"/> 0 <input type="checkbox"/> 4	<input type="checkbox"/> 0 <input type="checkbox"/> 7	<input type="checkbox"/> 2 <input type="checkbox"/> 6	<input type="checkbox"/> 1	<input type="checkbox"/> 2 <input type="checkbox"/> 3 <input type="checkbox"/> 5
<b>X</b>	<b>APLICACIONES PRESUPUESTARIAS</b>				<b>TOTALES</b>
	ANTICIPOS	OTRAS APLICACIONES			
	<input type="checkbox"/>	<input type="checkbox"/>	<input type="checkbox"/>	<input type="checkbox"/>	<input type="checkbox"/>
A RECIBIR		1.093.674,-			1.093.674
P. TECNICO		52.215,-			52.215
P. LABORAL					
SEMILLA Y PLANTA					
MAQUINARIA					
<b>TOTALES</b>		1.145.889,-			1.145.889
<b>TOTAL A CONTRAER:</b>			<b>LABOR A REALIZAR:</b> Volumen: m³; Superficies: Has.		
(SUMA RECUADROS SOMBREADOS) <span style="border: 1px solid black; padding: 2px;">1.093.674,-</span>			Longitudes: Kms.; Vigilancia y cuadrillas de retén: n.º <span style="border: 1px solid black; display: inline-block; width: 50px; height: 15px; vertical-align: middle;"></span>		

- (1) SISTEMA DE EJECUCION:  
Por Administración (póngase un 1)  
Por Contrata (póngase un 2)

Madrid, 26 de marzo de 1982.

El Jefe de la Sección,

OBSERVACIONES:

Sr. Jefe: del Servicio Provincial del ICONA de BALEARES. -

Dado conocimiento a:

- Sr. Jefe del Servicio de Planificación
- Sr. Jefe de la Sección de Contabilidad
- Sr. Jefe de la Inspección Regional 4 BARCELONA. -
- 
-



MINISTERIO DE AGRICULTURA  
INSTITUTO NACIONAL  
PARA LA CONSERVACION DE LA NATURALEZA

Sello Salida Registro

Sello Entrada Centrales



SERVICIO PROVINCIAL DE:

Para su elevación a la Superioridad, si lo estima procedente adjunto remito

a esa

Inspección Regional

cuyos datos se resumen a continuación:

a

de

de 19 82

El Jefe del Servicio,

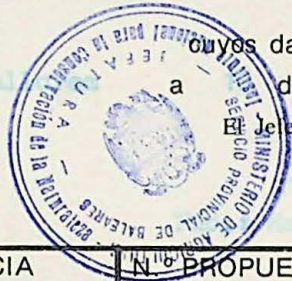

SUBDIRECCION: 1

SECCION:

PROCESO	REGION	PROVINCIA	N.º PROPUESTA	EJECUCION (1)	CONCEPTO
1	14	33	37	1	322
X	APLICACIONES PRESUPUESTARIAS				TOTALES
	ANTICIPOS	OTRAS APLICACIONES			
A RECIBIR					1.03.674
P. TECNICO		52.215			52.215
P. LABORAL					
SEMILLA Y PLANTA					
MAQUINARIA					
TOTALES		1.145.339			1.145.339
TOTAL A CONTRAER: (SUMA RECUADROS SOMBREADOS)			LABOR A REALIZAR: Volumen: m³; Superficies: Has. Longitudes: Kms.; Vigilancia y cuadrillas de retén: n.º		

.....Inspección Regional. (Expresa conformidad o adjúntese informe, fecha y firma).

(Sello Registro Inspección)

MEMORIA

### 1.- Objetivos y características

Actualmente está iniciado el expediente de declaración de terrenos sometidos al régimen de Caza Controlada los pertenecientes al monte, / propiedad del ICONA, denominado "Mortitz", de 600 Ha. de superficie, - sito en el término municipal de Escorca de la Isla de Mallorca (Baleares), por un periodo de 12 años.

Dentro del monte y en lugar muy transitado, existe una edificación, que una vez restaurada y acondicionada, serviría como refugio, suponiendo un nuevo aliciente, tanto para los visitantes como para los cazadores, ya que les serviría tanto para protegerse de las inclemencias del tiempo, como sitio de reposo y reunión. Es pues el objeto de la presente Propuesta la restauración del referido edificio y su habilitación para refugio.

### 2.- Técnicas que se proponen para la ejecución

Como queda reflejado tanto en los planos como en el anexo a la memoria, las características constructivas son las siguientes:

- Retirada de cubierta actual en mal estado.
- Saneamiento y reconstrucción de las paredes existentes, mediante muros de mampostería de las mismas características que los actuales, - rematándolos, en coronación, mediante zuncho de hormigón armado, donde irá apoyada la vigería de la cubierta.
- Construcción de cubierta, mediante forjado de viguetas de madera y teja árabe.
- Solado de piedra caliza rejuntable, sobre base de hormigón de 0,10 m. de espesor.

El desglose de materiales, mediciones y detalles constructivos aparecen en el anexo a la memoria y planos correspondientes.

### 3.- Sistema de ejecución y Presupuesto General

Dadas las características de la obra a realizar, creemos que el sistema de ejecución más adecuado es el de Administración, siendo suminis-

trados a pie de obra los materiales necesarios, por la Empresa MAN S.A. de Inca, con domicilio social en la C/ Formentor nº 5 de dicha Ciudad, tal como reflejamos en los cuadros de precios adjuntos.

El Presupuesto General por Administración es de 1.145.889 pesetas, incluyendo los Gastos Materiales de Dirección y Honorarios.

#### 4.- Financiación

Con cargo a los Fondos del ICONA en su totalidad, de acuerdo con el Plan Ordinario aprobado en 1.982 para esta Provincia.

Palma de Mallorca, Febrero de 1.982

EL INGENIERO DE MONTES,

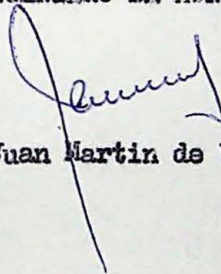

Fdo.: Juan Martín de Vidales.

Vº Bº

EL INGENIERO JEFE,



Fdo.: Mateo Castelló Mas.

ANEXO A LA MEMORIA

*Supereminencia*



*Leticia*



Cuadro de precios unitarios simples

1.1.- Salarios

Categoría	Sal. Real pts/jornada	Seg. Acctes 6'0663% s/salario	Seg. Social Agraria pts/jornada	Total ptas. jornada	Total ptas. hora
Peón	1.800	109	38	1.947	243

1.2.- Precios de materiales

Mortero preparado a pie de obra .....	4.000 pts/m3.
Madera para vigueta de forjado a pie de obra .....	20.000 pts/m3.
Teja árabe a pie de obra .....	18 pts/ud.
Machihembrado de 3 cm. para cubierta a pie de obra.	12 pts/ud.
Tm. cemento en sacos a pie de obra .....	7.000 pts/Tm.
M3. piedra caliza para mampostería a pie de obra...	1.700 pts/m3.
M3. de arena de cantera para hormigones a pie de — obra.....	800 pts/m3.
M3. de gravilla de cantera para hornigones a pie de obra. ....	800 pts/m3.
M2. de loseta caliza de cantera a pie de obra .....	1.200 pts/m2.
M3. de agua a pie de obra .....	100 pts/m3.
Kg. de acero l.e. 4.200 a pie de obra .....	50 pts/Kg.

2.- Cuadro de precios unitarios descompuestos

	<u>Jornales(1)</u>	<u>Materiales</u>	<u>Total</u>
Ud. retirada de tejas y viguetas de cubierta existente, en mal estado,/ 36 jornales a 1.947 pts. ....	<u>70.092</u>	<u>-</u>	<u>70.092</u>
<u>Total</u>	<u>70.092</u>	<u>-</u>	<u>70.092</u>
M2. forjado de viguetas de madera y teja árabe.			
1,4 jornales a 1.947 pts. ....	2.726	-	2.726
2 m.á. vigueta de madera de 20 x 8/ cm. a 20.000 pts/m3. ....	-	640	640
27 Ud. de teja árabe a 18 pts/ud. .	-	486	486
11 Ud. de machihembrado a 12 pts/ud.	-	132	132
0,035 m3. mortero preparado a 4.000 pts/m3. ....	-	140	140
<u>Total</u>	<u>2.726</u>	<u>1.398</u>	<u>4.124</u>
M3. mampostería tomada con mortero de cemento.			
3,0 jornales a 1.947 pts. ....	5.841	-	5.841
1,2 m3. piedra caliza a 1.700 pts.	-	2.040	2.040
0,035 m3. mortero preparado a 4.000 pts. ....	-	140	140
<u>Total</u>	<u>5.841</u>	<u>2.180</u>	<u>8.021</u>
M2. solado de loseta caliza sobre/ base de hormigón de 0,10 m. de es- pesor.			
1,8 jornales a 1.947 pts. ....	3.505	-	3.505
0,025 Tm. cemento a 7.000 pts. ...	-	175	175
0,042 M3. arena a 800 pts. ....	-	34	34
0,083 M3. gravilla a 800 pts. ....	-	65	65
0,020 M3. agua a 100 pts. ....	-	2	2
1,100 M3. loseta caliza a 1.200 pts.	-	1.320	1.320
<u>Total</u>	<u>3.505</u>	<u>1.596</u>	<u>5.101</u>
M3. hormigón armado en zuncho amasado en obra.			
0,3 jornales a 1.947 pts. ....	584	-	584
0,350 Tm. cemento a 7.000 pts. ...	-	2.450	2.450
0,415 m3. arena a 800 pts. ....	-	332	332
0,830 m3. gravilla a 800 pts. ....	-	664	664
0,160 m3. agua a 100 pts. ....	-	16	16
75 Kg. acero l.e. 4.200 a 50 pts..	-	3.750	3.750
<u>Total</u>	<u>584</u>	<u>7.212</u>	<u>7.796</u>

(1) Incluye Seguro de Accidentes y Seguridad Social Agraria.

M E D I C I O N E S

Ud. retirada de tejas y viguetas de cubierta existente en mal estado .....		1 Ud.
M2. forjado de viguetas de madera y teja árabe:		
6,20 x 17,14 = 106,27 m2.		106,27 m2.
M3. hormigón armado en zuncho coronación		
(17,14 + 17,14 + 4,20 + 4,20) x 0,4 x 0,4 = 6,83 m3.		6,83 m3.
M3. mampostería tomada con mortero de cemento		
Muros exteriores: 10,00 x 4,00 x 0,50 = 24,00 m3.		24,00 m3.
M2. solado de loseta caliza sobre base de hormigón de 0,10 m. de espesor:		
10,10 x 4,20 = 42,42		
5,75 x 4,20 = <u>24,15</u>		
Total	66,57 m2.	66,57 m2.

**PRESUPUESTO**

*Barceloneta*

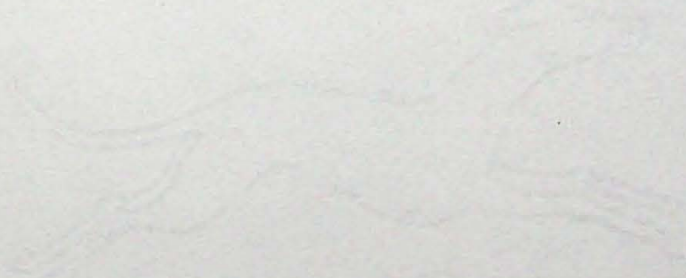

*1992*

PRESUPUESTO EJECUCION MATERIAL

	<u>Jornales(2)</u>	<u>Materiales</u>	<u>Total</u>
1 Ud. retirada de tejas y viguetas de cubierta en mal estado .....	70.092	-	70.092
106,27 m2 forjado de viguetas de madera y teja árabe. ....	289.692	148.565	438.257
6,83 m3. hormigón armado en zuncho coronación. ....	3.989	49.258	53.247
24,00 m3. mampostería tomada con mortero de cemento portland. ....	140.184	52.320	192.504
66,57 m2. solado de loseta caliza sobre base de hormigón de 0,10 m. de espesor.....	<u>233.328</u>	<u>106.246</u>	<u>339.574</u>
<b>Total E.M.</b>	<u><u>737.285</u></u>	<u><u>356.389</u></u>	<u><u>1.093.674</u></u>

Palma de Mallorca, Febrero de 1.982

EL INGENIERO DE MONTES,

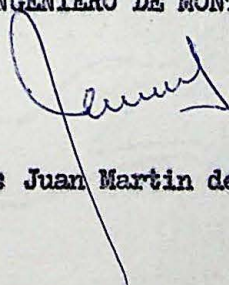

Fdo.: Juan Martin de Vidales

(2) Incluye Seguro Accidentes y Seguridad Social Agraria.

PRESUPUESTO GENERAL

TOTAL PRESUPUESTO EJECUCION MATERIAL	1.093.674
Gastos Materiales de Dirección:	
6% s/ primeras 200.000 pts.	12.000
4,5% s/ 893.674 pts restantes	<u>40.215</u>
<u>TOTAL PRESUPUESTO GENERAL</u>	<u>1.145.889'-</u>

Asciende este Presupuesto General a la expresada cantidad de UN MILLON CIENTO CUARENTA Y CINCO MIL OCHOCIENTAS OCHENTA Y NUEVE - pesetas (1.145.889 ptas.)

Palma de Mallorca, Febrero de 1.982  
EL INGENIERO DE MONTES,

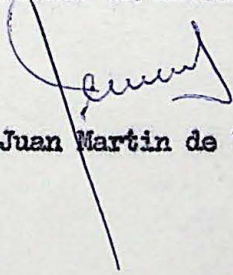
  
Fdo.: Juan Martin de Vidales.



V<sup>a</sup> B<sup>a</sup>

EL INGENIERO JEFE,

Fdo.: Mateo Castelló Mas.

JEFATURA PROVINCIAL DEL I.CO.NA. DE BALEARES

PROPUESTA DE: ACONDICIONAMIENTO DE CASA PARA REFUGIO DE CAZADORES EN EL MONTE MORTITX, PROPIEDAD DEL I.CO.NA.

DESCOMPOSICION Y FINANCIACION DEL PRESUPUESTO

PRESUPUESTO GENERAL

	Pesetas	TOTAL PTAS=
P Presupuesto de Trabajos .....	1.023.674'-	
H Presupuesto honorarios y G. Dron ...	..52.215'-	..1.145.889'-

PRESUPUESTO A RECIBIR

A deducir: a) Personal Laboral .....	.....	
b) Honorarios y G. Dron ....	..52.215'-	
c) Semilla y Planta .....	.....	
d) Por Maquinaria .....	.....	
-		
-		
-		...52.215'-
Presupuesto a recibir .....		..1.023.674'-

FINANCIACION DEL PRESUPUESTO GLOBAL (P + H)

I Financiación de ICONA .....	1.145.889'-	..1.145.889'-
D Financiación de Diputaciones .....	.....	
E )Financiación de Empresas .....	.....	
)Otros .....	.....	.....

SUBVENCION Y ANTICIPOS

A Anticipos ... % de (P+H-E) .....	.....	
S Subvención .. % de (P+H-E) .....	.....	.....

-----  
Información complementaria:

Importe de la partida d) a precios ICONA .  
(según detalle justificativo adjunto).

Palma de Mallorca a ... de .Febrero..... de 1982 .

EL INGENIERO DE BRIGADA,

Fdo.: Juan Martín de Vidales.

VOB2

EL JEFE DEL SERVICIO  
PROVINCIAL,

Edo.: Mateo Castelló Mas.



PLANOS



● MONTES CATALOGADOS

- ① ② ... GRUPO DE MONTES "BINIFALDO Y MANUT" N<sup>os</sup> 1 y 2 DE U.P. (DEL ESTADO) y N<sup>os</sup> DEL ELENCO PM-1001 y PM-1002
- ③ ... MONTE "LA VICTORIA" N<sup>o</sup> 3 DE U.P. (CONSORCIADO) N<sup>o</sup> DEL ELENCO PM-3001
- ④ ... MONTE "COMUNA DE LLORITO" N<sup>o</sup> 4 DE U.P.
- ⑤ ... MONTE "COMUNA DE BUNYOLA" N<sup>o</sup> 5 DE U.P.
- ⑥ ... MONTE "LA BASSA" N<sup>o</sup> 6 DE U.P.
- ⑦ ... MONTE "COMUNA DE SAN MARTIN" N<sup>o</sup> 7 DE U.P.
- ⑧ ⑨ ... GRUPO DE MONTES "COMUNA DE CAIMARI" y "COMUNA DE BINIAMAR" N<sup>os</sup> 8 y 9 DE U.P.
- ⑩ ... MONTE "SAN MARTIN" N<sup>o</sup> 10 DE U.P. y CONSORCIADO EL CUARTEL B CON N<sup>o</sup> DEL ELENCO PM- 3010
- ⑪ ... MONTE "SON MORAGUES" N<sup>o</sup> 11 DE U.P. (DEL ESTADO) y N<sup>o</sup> DEL ELENCO PM- 1003
- ⑫ ... MONTE "LA MOLA-SON MASSIP" N<sup>o</sup> 12 DE U.P.

▭ MONTES CONSORCIADOS

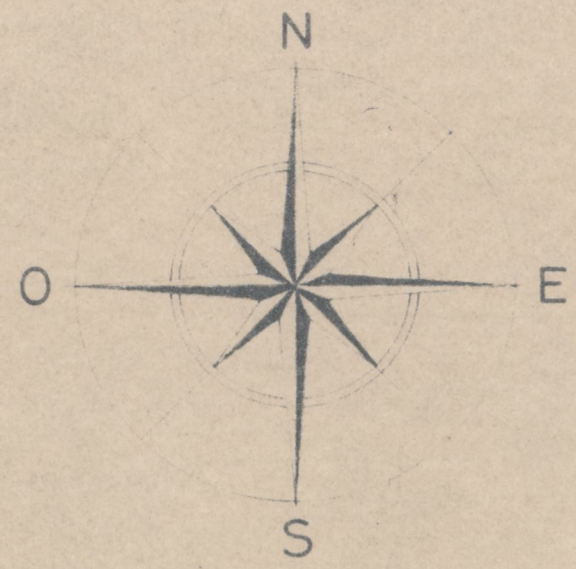

MENORCA

I. DES PORROS

SANTUARIO VIRGEN DE MONTE TORO PM-3005

MONTE SANTA ANA PM-3009

MINISTERIO DE AGRICULTURA  
JEFATURA PROVINCIAL del I.C.O.N.A. de BALEARES

PLANO GENERAL

DE SITUACION DE LOS MONTES  
CATALOGADOS Y CONSORCIADOS

ESCALA 1:300000

● MONTE OBJETO DE LA PROPUESTA

PALMA DE MALLORCA, Febrero de 1.982

SIGNOS CONVENCIONALES

- DIVISION DE TERMINOS MUNICIPALES
- STA. MARGARITA NOMBRE DEL TERMINO
- MANACOR PARTIDO JUDICIAL
- PALMA CAPITAL DE PROVINCIA
- CARRETERA
- CURVAS DE NIVEL (Equidistancia de las curvas 100mts)

0 5 10 15 20 25 Km

V<sup>o</sup>B<sup>o</sup>  
DEL INGENIERO JEFE  
Fdo.: Mateo Castelló Mas.

EL INGENIERO  
Fdo.: Juan Martín de Vidales.

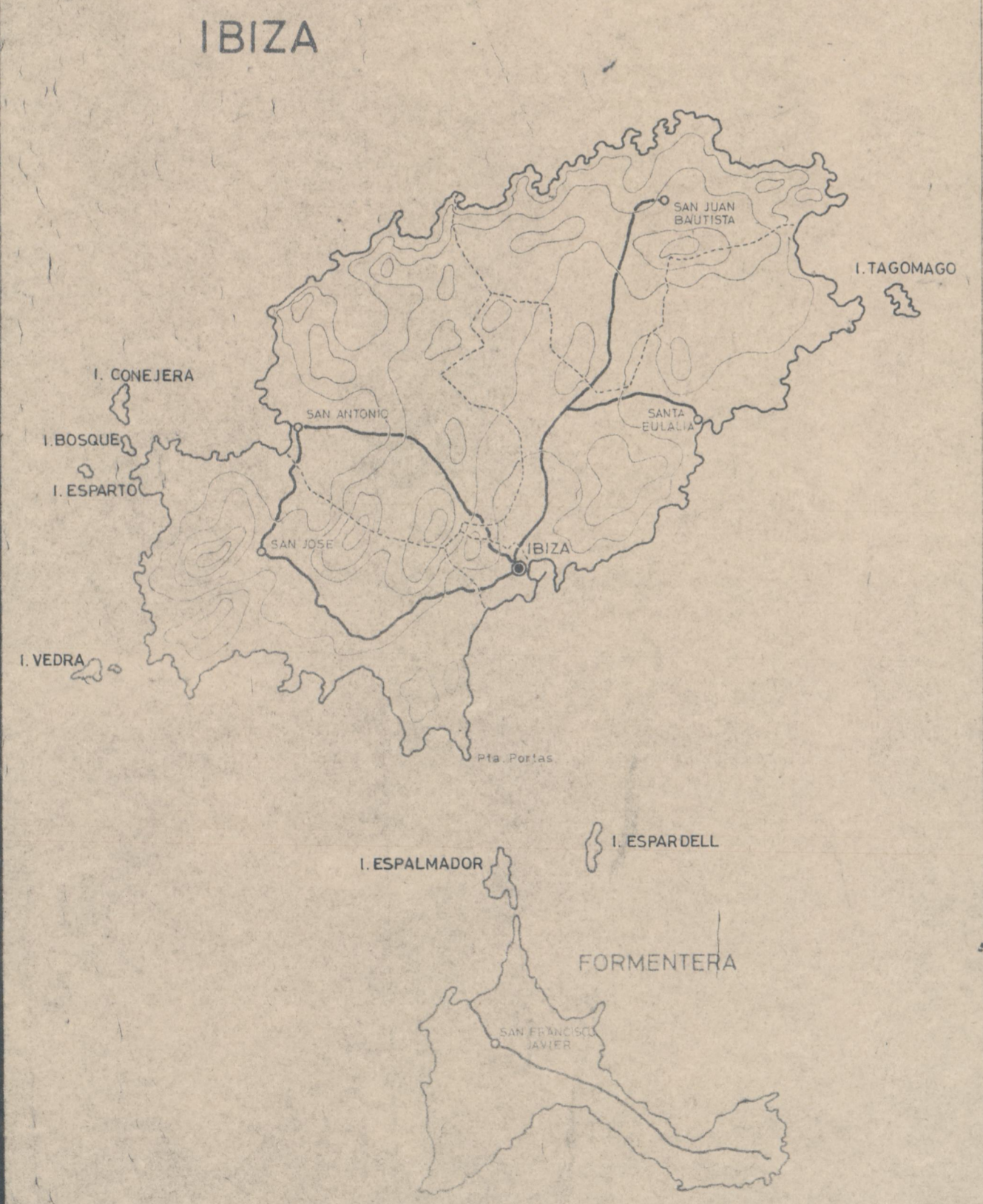
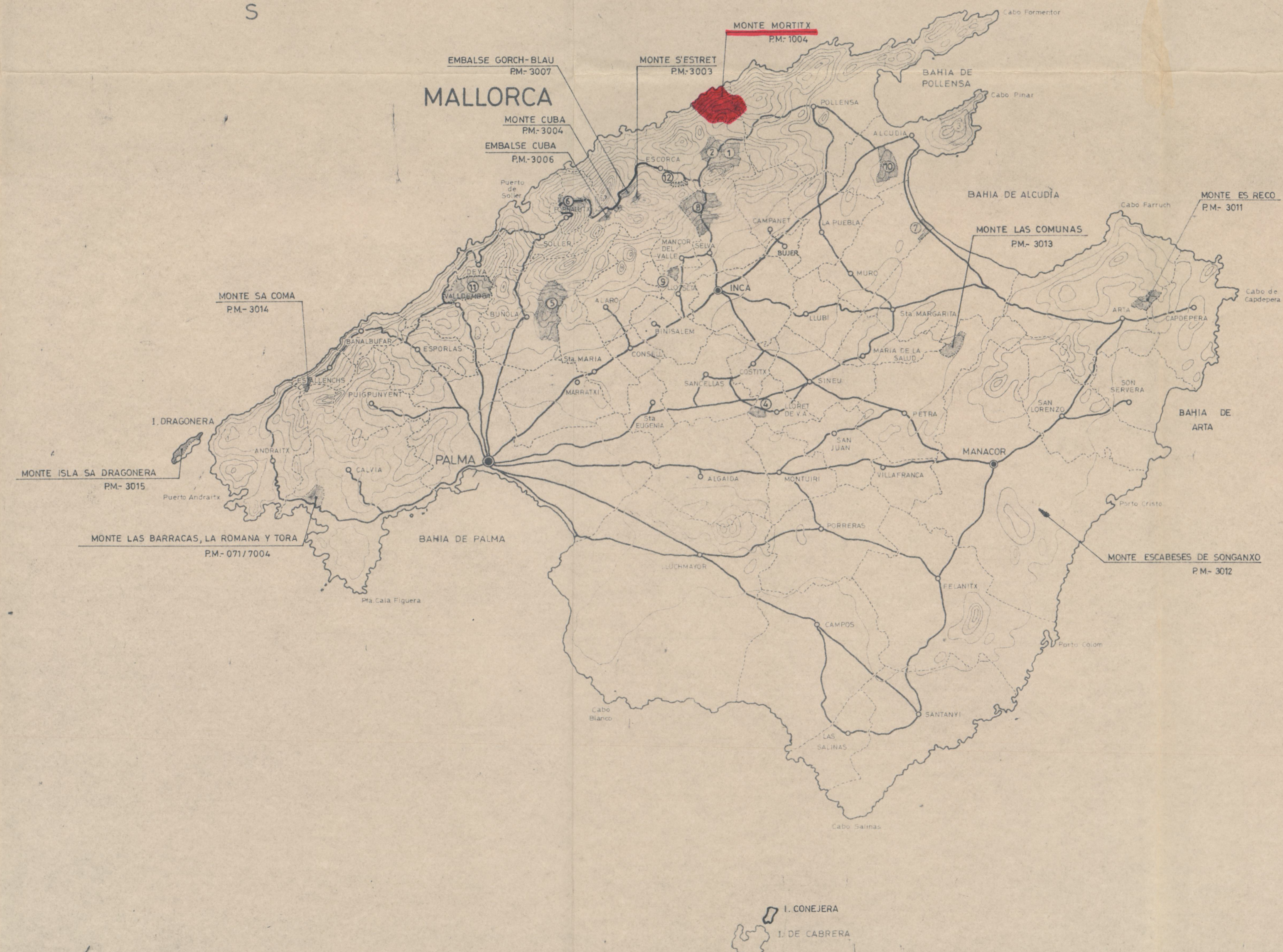

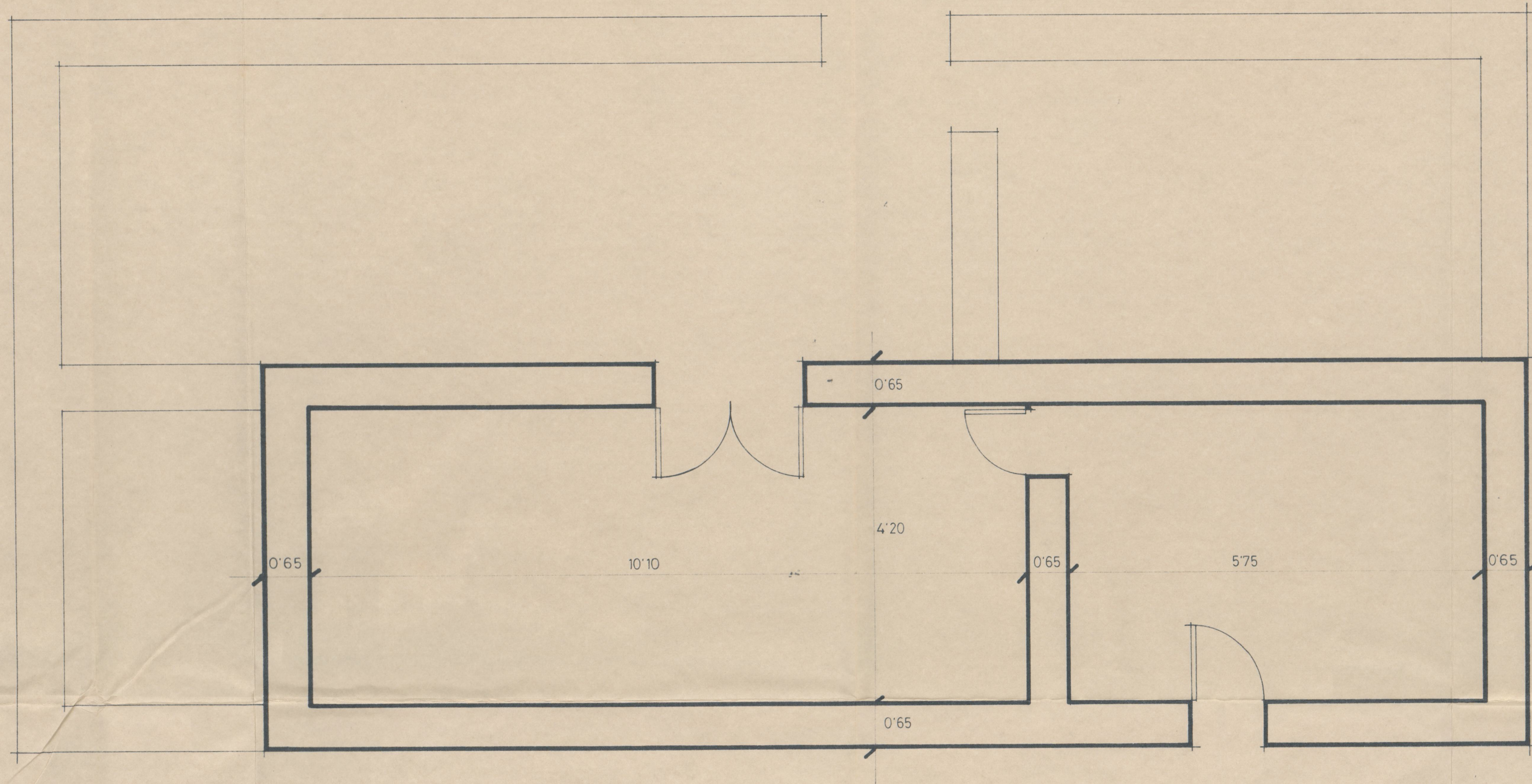

PLANTA

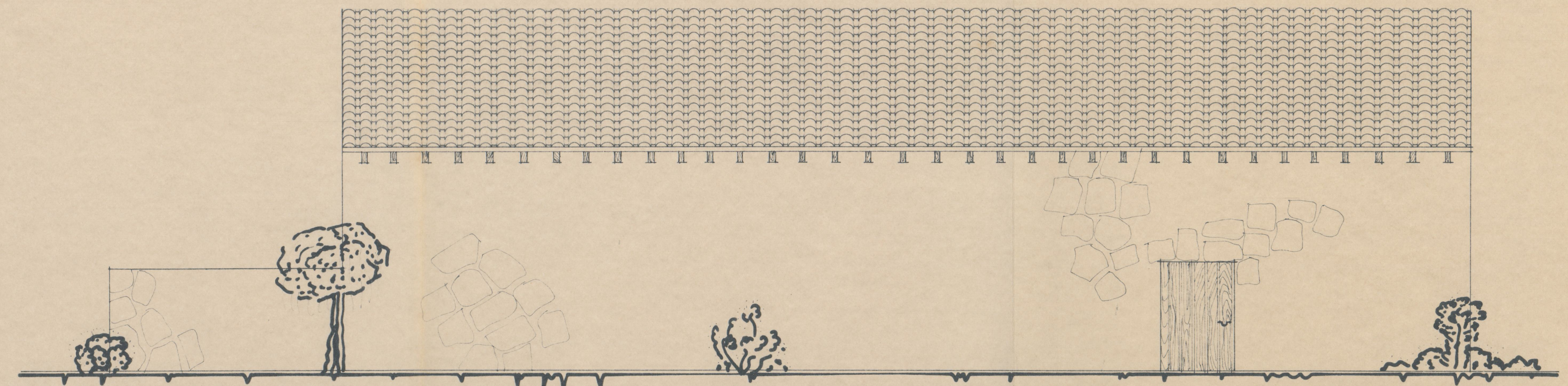

ALZADO FRONTAL

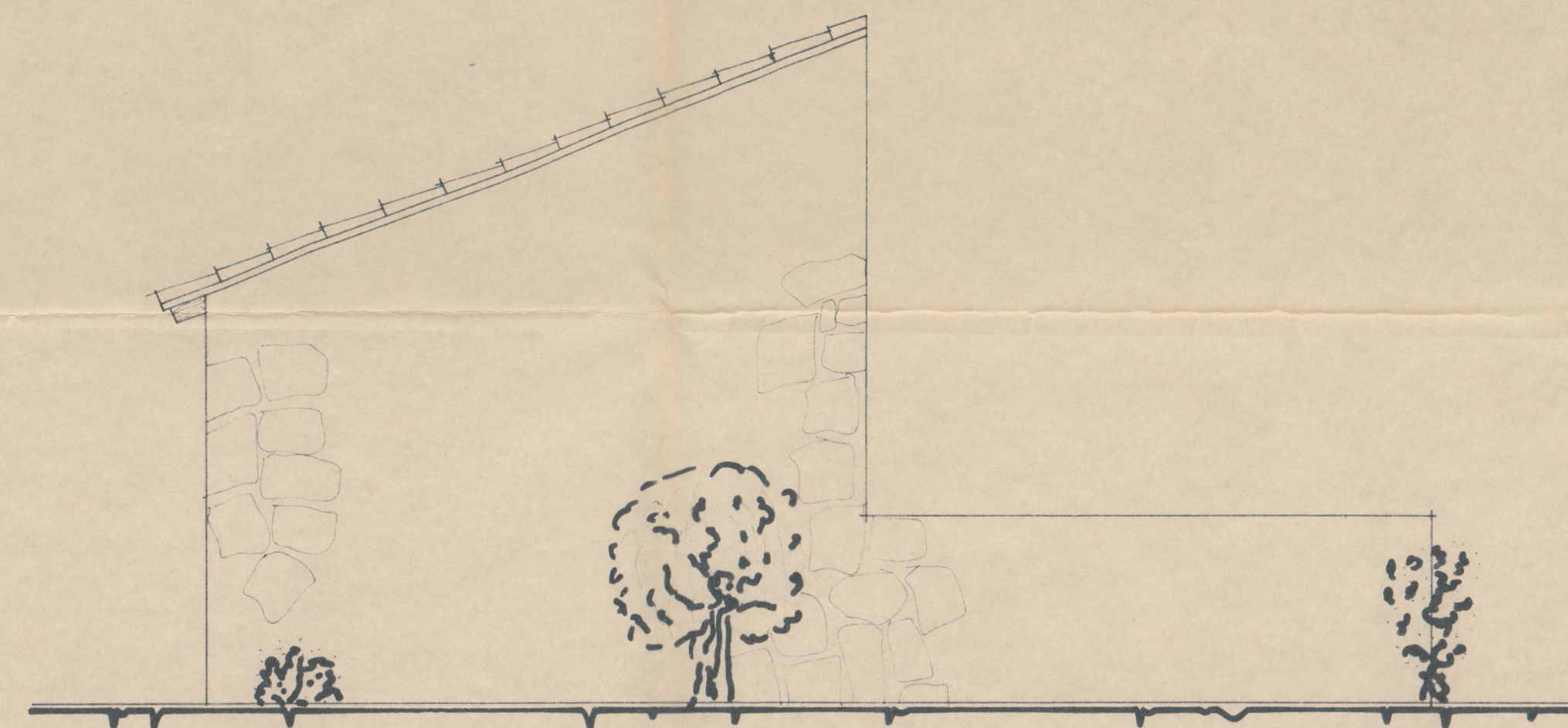

ALZADO LATERAL

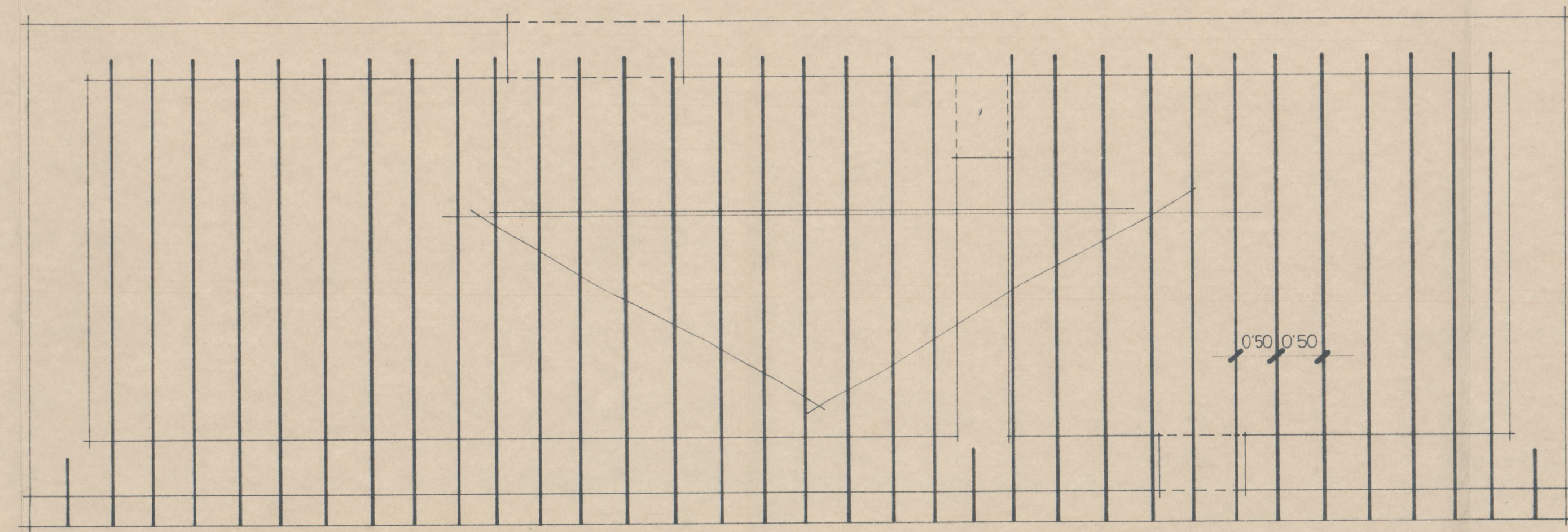

FORJADO Y CUBIERTAS

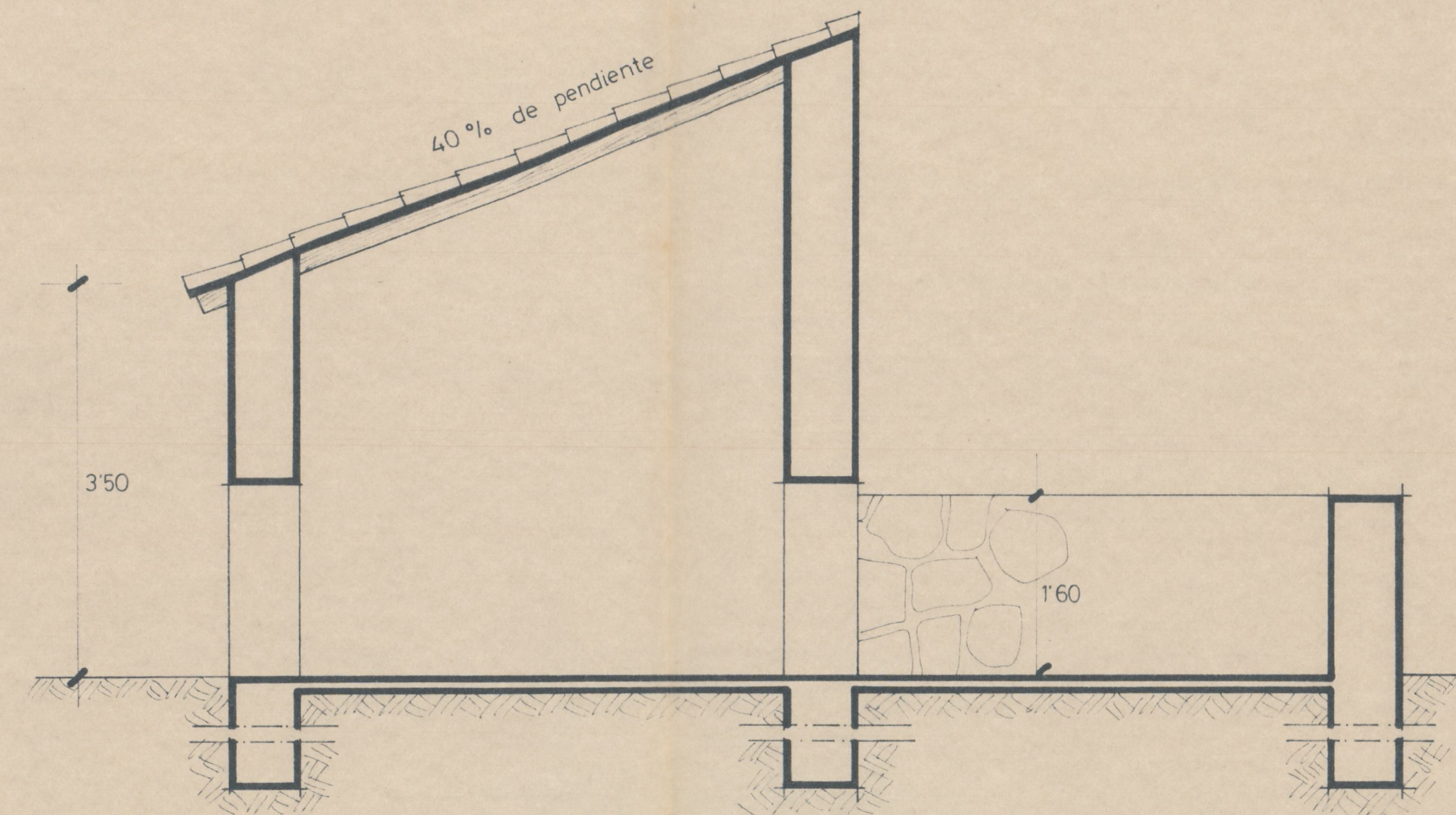

SECCION TRANSVERSAL

MINISTERIO DE AGRICULTURA,  
PESCA Y ALIMENTACION  
JEFATURA PROVINCIAL del I.CO.NA. de BALEARES

**REFUGIO DE CAZADORES  
(Mortitx)**

Escala 1:50

PALMA DE MALLORCA, Febrero de 1.982

Vº B.º  
EL INGENIERO JEFE  
Fig.: Mateo Castelló Mas.

EL INGENIERO

Fdo.: Juan Martín de Vidales.